

Instituto Nacional de Bosques – INAB

Taller de Presupuesto abierto

**Formulación Presupuestaria
Multianual 2020-2024**

Guatemala, junio de 2019

I. Catálogo de Bienes y Servicios prestados

Manejo y conservación de
Bosque Natural

Recuperación de cobertura
forestal a través de
plantaciones forestales y SAF

Restauración de Tierras
degradadas

Bienes y servicios derivados
del Manejo Forestal
Sostenible

Impactos socio económicos (2016-2019):

- **518,000 hectáreas** de bosque natural bajo manejo forestal sostenible y recuperado, contribuyendo a mantener los servicios ecosistémicos para la población guatemalteca.
- **1,725 Millones de Quetzales pagados a beneficiarios de los Programas de Incentivos Forestales**, contribuyendo a la mejora de la economía familiar.
- **18.4 millones de jornales de trabajo generados**, mejoran la economía en el área rural .
- **1.21 millones de beneficiarios directos e indirectos** entre ellos un **35% de mujeres**.

Impacto estratégico:

Se ha contribuido a mantener la tasa de neta de deforestación igual o menor de 0.5%.

II. Bienes y Servicios prestados en el período 2016-2019

Área Total Incentivada PINPEP-PROBOSQUE 2016-2019

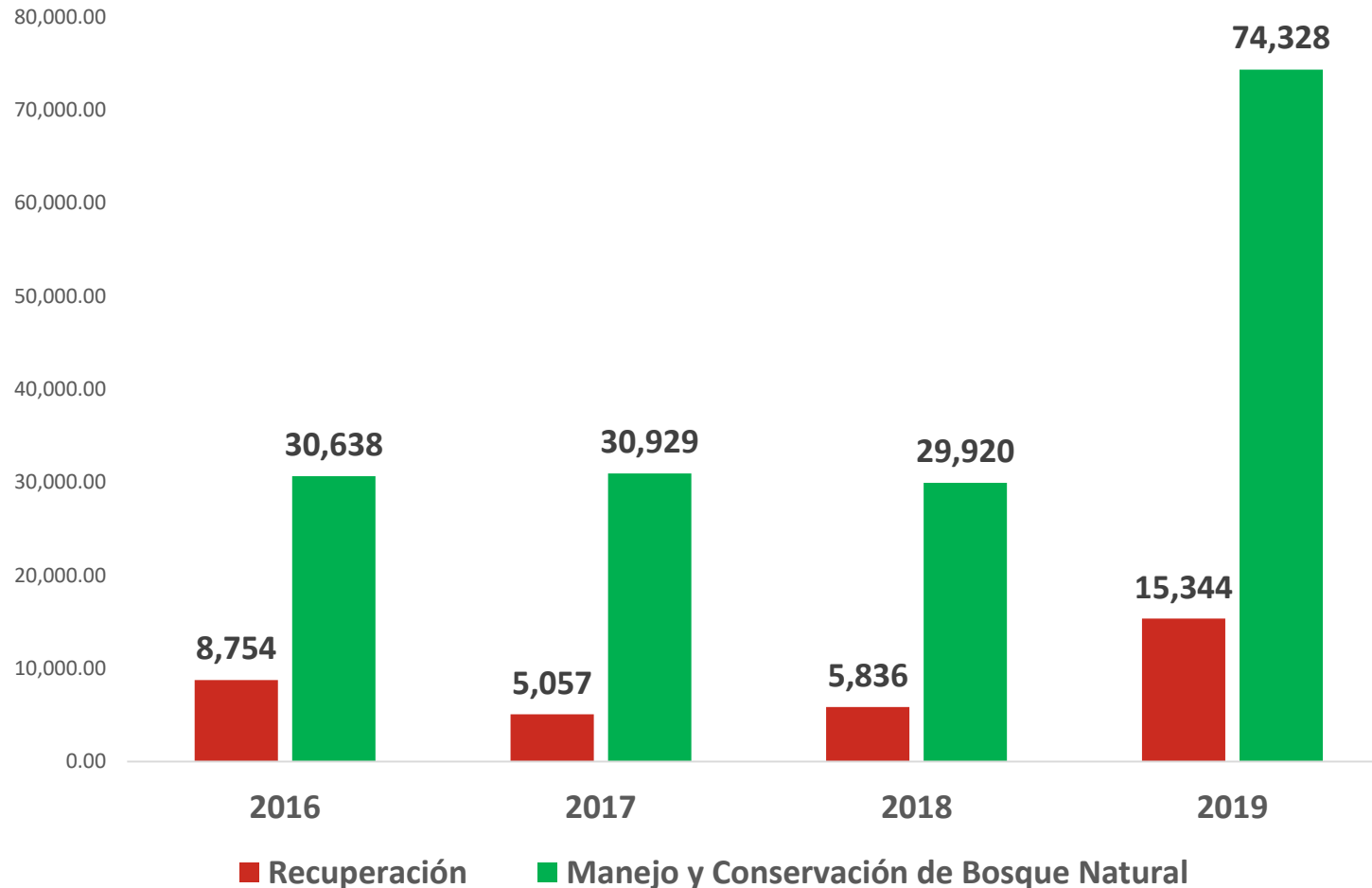

Logros

41,450 hectáreas de bosque natural incorporadas anualmente al manejo forestal sostenible, **disminuye el avance de la deforestación.**

8,750 hectáreas de tierras desprovistas de bosques, recuperadas anualmente **reducen la brecha con la tasa de deforestación de 18,000 ha/año.**

36,600 ha/año de bosques manejadas y conservadas en sitios estratégicos para **garantizar el abastecimiento de agua.**

III. Población beneficiada

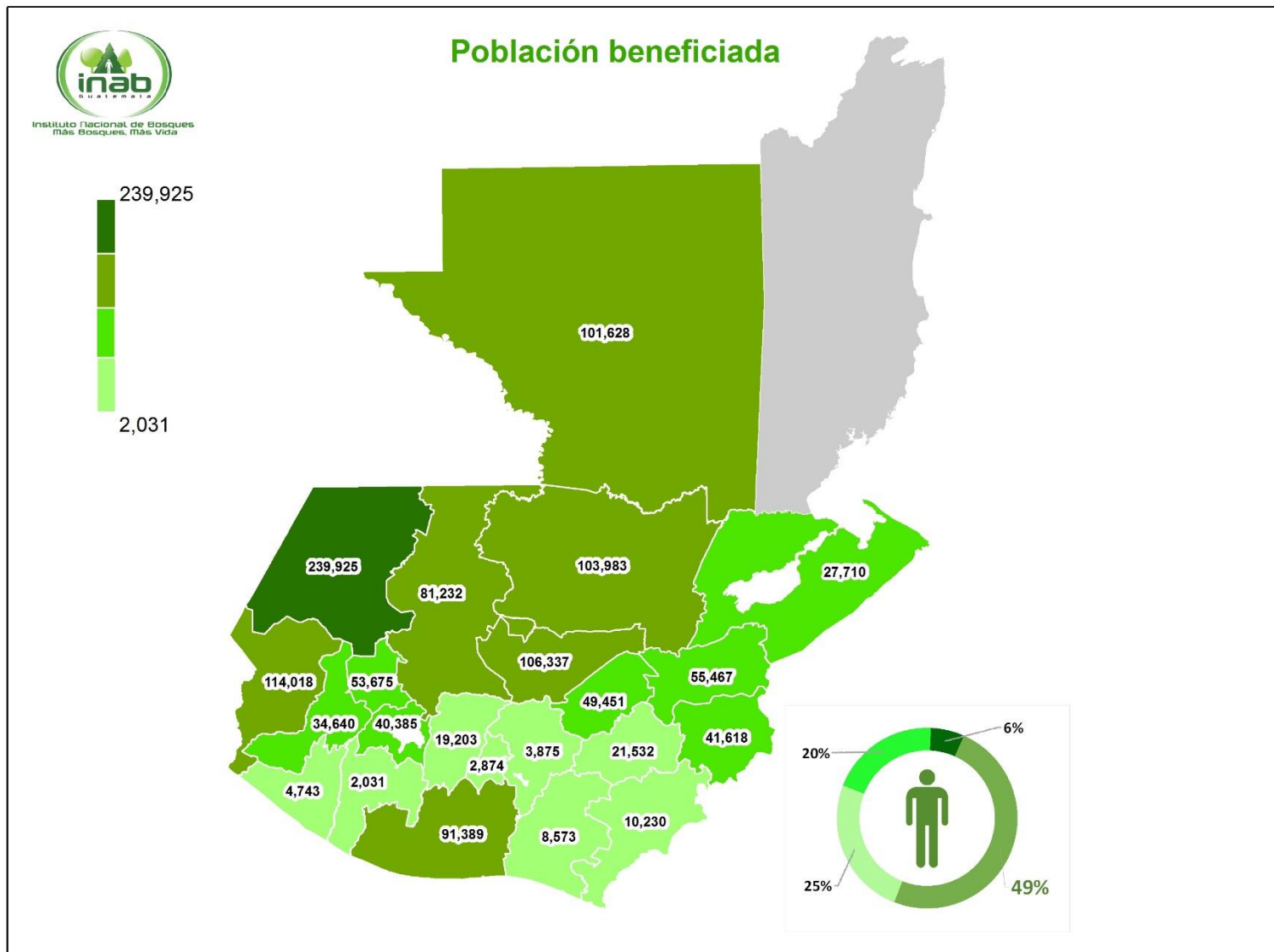

Población total beneficiada: 1,214,219 personas.

El 50% de la población total beneficiada se encuentra en los Departamentos de:

- Huehuetenango
- San Marcos
- Alta Verapaz
- Baja Verapaz, y
- Petén

240,000 familias beneficiadas, de las cuales, el 35 % son mujeres.

IV. Vinculación con la política pública (ODS)

Logros 2016-2019



Se ha invertido un monto de Q 1,242 millones en bosques ubicados en zonas de alta y muy alta captación y regulación hídrica.



Se ha incentivado un monto de Q751.64 millones en 103 municipios con índices de pobreza y pobreza extrema.



Se ha incentivado un monto de Q 832.00 millones en 118 municipios con índices de alta y muy alta vulnerabilidad nutricional.



El 72 % de los proyectos beneficia a población Maya Q'ekchi', K'iche', Achí, Mam y Chuj.



A través de la protección y recuperación de áreas desprovistas de bosque, y con inversión del Estado se ha generado empleo, aportando a la economía de las poblaciones rurales; fortaleciendo su resiliencia ante los efectos del cambio climático.

V. Proyección presupuestaria 2020-2023 y Requerimientos para mantener los Bienes y Servicios prestados en 2020

Proyección de presupuesto y techos presupuestarios PROBOSQUE 2020-2023 (Millones Q)

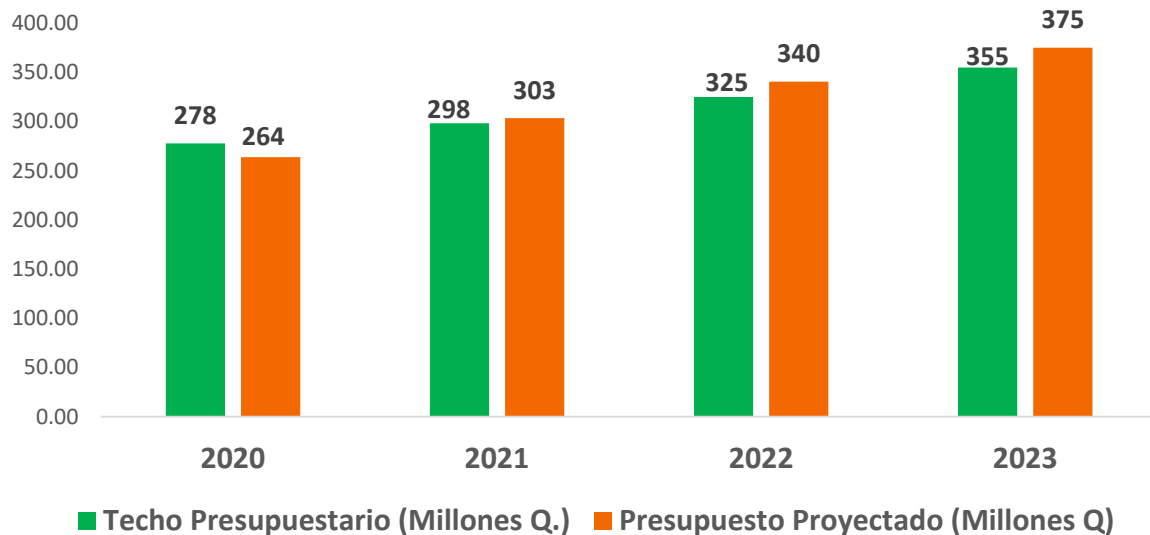

Q.723.66 millones requeridos para el año 2020:

- PINPEP: Q.446.16
- PROBOSQUE: Q.277.50

23 % de incremento anual en el monto certificado y pagado a los beneficiarios de los programas de incentivos forestales.

Proyección de presupuesto y techos presupuestarios PINPEP 2020-2023 (Millones Q)

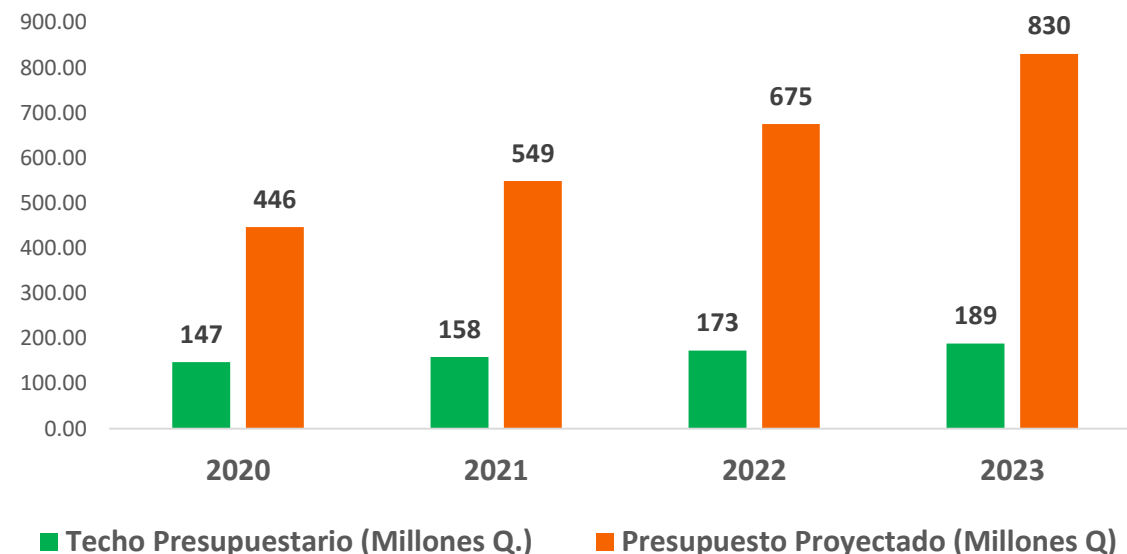

Implicaciones de la falta de asignación presupuestaria para el período 2020-2024

BOSQUES AMENAZADOS

- **124,000 hectáreas de bosque natural no podrán ser atendidas por la Institución** comprometiendo la provisión de agua, oxígeno, paisaje, diversidad biológica, entre otros bienes y servicios ecosistémicos.

FAMILIAS AFECTADAS

- **20,600 familias por año en el área rural se quedan sin acceso a incentivos forestales**

REDUCCIÓN DE LA INVERSIÓN EN EL AMBIENTE

Q. 2,600 millones no invertidos por el Estado de Guatemala en la gestión ambiental, poniendo en riesgo la protección y recuperación del bosque

INCREMENTO DE LA ILEGALIDAD

Reducción de la gobernanza a nivel local, incrementando la ilegalidad, poniendo en riesgo la permanencia del bosque.

COMPROMISOS INTERNACIONALES

- **Se compromete el cumplimiento de compromisos del país adquiridos en procesos internacionales,** para la reducción de la vulnerabilidad ante efectos del cambio climático.

Implicaciones de la falta de asignación presupuestaria para el período 2020-2024

BOSQUES AMENAZADOS

- 124,000 hectáreas de bosque natural no podrán ser protegidas, comprometiendo la provisión de agua, oxígeno y otros bienes y servicios ecosistémicos.

Institución
gica, entre

FAMILIAS AFECTADAS

- 20,600 familias forestales

REDUCCIÓN DE INVESTICIONES

la gestión ambiental,
bosque

INCUMPLIMIENTO DE OBLIGACIONES A NIVEL LOCAL, incrementando la ilegalidad, poniendo en riesgo la sostenibilidad del bosque.

COMPROMISO INTERNACIONALES

- Se compromete el cumplimiento de compromisos del país adquiridos en procesos internacionales, para la reducción de la vulnerabilidad ante efectos del cambio climático.

No se lograría el resultado estratégico de “Para el 2024, Incrementar la cobertura forestal de 33% a 33.7% a nivel nacional”

Muchas gracias