



Panajachel, Sololá, 21 de mayo 2024
Oficio: 134-2024.SAF/AMSCLAE/HAAG/cmvc

Licenciada
Blanca Margarita Ibáñez Cabrera
Dirección Técnica del Presupuesto
Ministerio de Finanzas Públicas
Su Despacho

2024-35175
DIRECCIÓN TÉCNICA DEL PRESUPUESTO
RECIBIDO
22 MAY 2024
Firma: [Signature] Hora: 10:27
MINISTERIO DE FINANZAS PÚBLICAS

Respetable Licenciada Ibáñez:

Reciba un cordial saludo de la Autoridad para el Manejo Sustentable de la Cuenca del Lago de Atitlán y su Entorno -AMSCLAE-.

Adjunto al presente sírvase encontrar la documentación que conforma el Informe de Gestión y Rendición de cuentas del Primer Cuatrimestre del Ejercicio Fiscal 2024 de la Unidad Ejecutora 237. En cumplimiento al artículo 4 del Decreto 101-97, artículos 20 y 38 literal "i" del Acuerdo Gubernativo Número 540-2013 y Decreto 54-2022.

Sin otro particular, agradeciendo la atención al presente, me suscribo.

Atentamente,



[Signature]
Dra. Heidi Annelieze Aldana García
Sub Directora Administrativa - Financiera
-AMSCLAE-

[Signature]
Vo. Bo. Dr. Mervin Emanuel Pérez Pérez
Director Ejecutivo
-AMSCLAE-
DIRECCIÓN TÉCNICA DEL PRESUPUESTO
RECIBIDO
22 MAY 2024
MINISTERIO DE FINANZAS PÚBLICAS

c.c. Dirección Ejecutiva /AMSCLAE
Archivo: SAF/AMSCLAE

Sistema de Contabilidad Integrada Gubernamental
 Informes de Gestion y Rendicion de Cuentas - IGRC01
 Ejecución Financiera
 Expresado en Quetzales

PAGINA : 1 DE 6
 FECHA : 2/05/2024
 HORA : 12:03.16
 REPORTE: R00820850.rpt

DEL MES DE ENERO AL MES DE ABRIL
 Entidad Institucional Igual a 11130016, Unidad Ejecutora Igual a 237

EJERCICIO: 2024

CORTE: ENTIDAD/UNIDAD EJECUTORA

PG - SPG - PY - ACT- OB - REN	ASIGNADO	MODIFICADO	VIGENTE	DEVENGADO	% EJEC
ENTIDAD:11130016-237-00 AUTORIDAD PARA EL MANEJO SUSTENTABLE DE LA CUENCA DEL LAGO DE ATITLÁN Y SU ENTORNO					
58 MANEJO INTEGRADO DE LA CUENCA DEL LAGO DE ATITLÁN					
00 SIN SUBPROGRAMA					
000 SIN PROYECTO					
001 000 DIRECCIÓN Y COORDINACIÓN					
011	PERSONAL PERMANENTE	1,045,716.00	0.00	1,045,716.00	353,705.55 33.82
012	COMPLEMENTO PERSONAL AL SALARIO DEL PERSONAL PERMANENTE	492,000.00	0.00	492,000.00	196,400.00 39.92
013	COMPLEMENTO POR ANTIGÜEDAD AL PERSONAL PERMANENTE	5,880.00	0.00	5,880.00	2,220.00 37.76
014	COMPLEMENTO POR CALIDAD PROFESIONAL AL PERSONAL PERMANENTE	45,000.00	0.00	45,000.00	15,000.00 33.33
015	COMPLEMENTOS ESPECÍFICOS AL PERSONAL PERMANENTE	928,200.00	0.00	928,200.00	317,568.84 34.21
022	PERSONAL POR CONTRATO	624,000.00	0.00	624,000.00	144,000.00 23.08
026	COMPLEMENTO POR CALIDAD PROFESIONAL AL PERSONAL TEMPORAL	13,500.00	0.00	13,500.00	3,000.00 22.22
027	COMPLEMENTOS ESPECÍFICOS AL PERSONAL TEMPORAL	9,000.00	0.00	9,000.00	2,000.00 22.22
029	OTRAS REMUNERACIONES DE PERSONAL TEMPORAL	890,630.00	0.00	890,630.00	250,330.64 28.11
071	AGUINALDO	255,608.00	0.00	255,608.00	127,748.99 49.98
072	BONIFICACIÓN ANUAL (BONO 14)	255,608.00	0.00	255,608.00	0.00 0.00
073	BONO VACACIONAL	6,400.00	0.00	6,400.00	0.00 0.00
111	ENERGÍA ELÉCTRICA	78,000.00	0.00	78,000.00	21,804.00 27.95
113	TELEFONÍA	84,000.00	-18,500.00	65,500.00	17,932.00 27.38
121	DIVULGACIÓN E INFORMACIÓN	3,000.00	-700.00	2,300.00	0.00 0.00
122	IMPRESIÓN, ENCUADERNACIÓN Y REPRODUCCIÓN	10,310.00	5,356.00	15,666.00	15,555.00 99.29
133	VIÁTICOS EN EL INTERIOR	15,000.00	0.00	15,000.00	6,161.00 41.07
151	ARRENDAMIENTO DE EDIFICIOS Y LOCALES	475,800.00	59,400.00	535,200.00	158,058.26 29.53
158	DERECHOS DE BIENES INTANGIBLES	8,000.00	3,025.00	11,025.00	8,364.55 75.87
162	MANTENIMIENTO Y REPARACIÓN DE EQUIPO DE OFICINA	18,000.00	0.00	18,000.00	0.00 0.00
165	MANTENIMIENTO Y REPARACIÓN DE MEDIOS DE TRANSPORTE	90,000.00	-21,800.00	68,200.00	25,250.00 37.02

5

Sistema de Contabilidad Integrada Gubernamental
Informes de Gestion y Rendicion de Cuentas - IGRC01
Ejecución Financiera
Expresado en Quetzales

PAGINA : 2 DE 6
 FECHA : 2/05/2024
 HORA : 12:03.16
 REPORTE: R00820850.rpt

DEL MES DE ENERO AL MES DE ABRIL

Entidad Institucional Igual a 11130016, Unidad Ejecutora Igual a 237

EJERCICIO: 2024

CORTE: ENTIDAD/UNIDAD EJECUTORA

PG - SPG - PY - ACT- OB - REN		ASIGNADO	MODIFICADO	VIGENTE	DEVENGADO	% EJEC
169	MANTENIMIENTO Y REPARACIÓN DE OTRAS MAQUINARIAS Y EQUIPOS	21,000.00	-1,000.00	20,000.00	7,000.00	35.00
185	SERVICIOS DE CAPACITACIÓN	40,000.00	-40,000.00	0.00	0.00	0.00
191	PRIMAS Y GASTOS DE SEGUROS Y FIANZAS	86,336.00	-16,136.00	70,200.00	70,192.77	99.99
195	IMPUESTOS, DERECHOS Y TASAS	3,410.00	-1,000.00	2,410.00	881.25	36.57
196	SERVICIOS DE ATENCIÓN Y PROTOCOLO	6,000.00	-6,000.00	0.00	0.00	0.00
197	SERVICIOS DE VIGILANCIA	78,000.00	3,000.00	81,000.00	0.00	0.00
199	OTROS SERVICIOS	8,500.00	-6,500.00	2,000.00	0.00	0.00
211	ALIMENTOS PARA PERSONAS	44,990.00	5,375.00	50,365.00	27,855.00	55.31
233	PRENDAS DE VESTIR	12,720.00	-12,720.00	0.00	0.00	0.00
241	PAPEL DE ESCRITORIO	10,150.00	0.00	10,150.00	8,598.80	84.72
243	PRODUCTOS DE PAPEL O CARTÓN	13,000.00	1,900.00	14,900.00	8,894.80	59.70
244	PRODUCTOS DE ARTES GRÁFICAS	7,900.00	0.00	7,900.00	7,895.75	99.95
245	LIBROS, REVISTAS Y PERIÓDICOS	10,020.00	-10,020.00	0.00	0.00	0.00
247	ESPECIES TIMBRADAS Y VALORES	1,000.00	2,000.00	3,000.00	0.00	0.00
249	OTROS PRODUCTOS DE PAPEL, CARTÓN E IMPRESOS	3,000.00	-3,000.00	0.00	0.00	0.00
253	LLANTAS Y NEUMÁTICOS	8,800.00	-1,800.00	7,000.00	6,760.00	96.57
261	ELEMENTOS Y COMPUESTOS QUÍMICOS	15,000.00	-15,000.00	0.00	0.00	0.00
262	COMBUSTIBLES Y LUBRICANTES	135,000.00	-45,000.00	90,000.00	0.00	0.00
267	TINTES, PINTURAS Y COLORANTES	18,480.00	0.00	18,480.00	6,848.00	37.06
268	PRODUCTOS PLÁSTICOS, NYLON, VINIL Y P.V.C.	3,000.00	0.00	3,000.00	2,727.50	90.92
269	OTROS PRODUCTOS QUÍMICOS Y CONEXOS	2,500.00	0.00	2,500.00	0.00	0.00
286	HERRAMIENTAS MENORES	0.00	4,240.00	4,240.00	0.00	0.00
291	ÚTILES DE OFICINA	9,600.00	0.00	9,600.00	5,653.00	58.89
292	PRODUCTOS SANITARIOS, DE LIMPIEZA Y DE USO PERSONAL	7,339.00	0.00	7,339.00	1,612.50	21.97
295	ÚTILES MENORES, SUMINISTROS E INSTRUMENTAL MÉDICO-QUIRÚRGICOS, DE LABORATORIO Y CUIDADO DE LA SALUD	24,500.00	-24,500.00	0.00	0.00	0.00

29

Sistema de Contabilidad Integrada Gubernamental
 Informes de Gestión y Rendición de Cuentas - IGRC01
 Ejecución Financiera
 Expresado en Quetzales

PAGINA : 3 DE 6
 FECHA : 2/05/2024
 HORA : 12:03.16
 REPORTE: R00820850.rpt

DEL MES DE ENERO AL MES DE ABRIL
 Entidad Institucional Igual a 11130016, Unidad Ejecutora Igual a 237

EJERCICIO: 2024

CORTE: ENTIDAD/UNIDAD EJECUTORA

PG - SPG - PY - ACT - OB - REN	ASIGNADO	MODIFICADO	VIGENTE	DEVENGADO	% EJEC	
297	MATERIALES, PRODUCTOS Y ACCS. ELÉCTRICOS, CABLEADO ESTRUCTURADO DE REDES INFORMÁTICAS Y TELEFÓNICAS	4,250.00	0.00	4,250.00	0.00	0.00
298	ACCESORIOS Y REPUESTOS EN GENERAL	43,395.00	-20,920.00	22,475.00	4,969.55	22.11
322	MOBILIARIO Y EQUIPO DE OFICINA	0.00	4,000.00	4,000.00	0.00	0.00
328	EQUIPO DE CÓMPUTO	0.00	26,300.00	26,300.00	0.00	0.00
413	INDEMNIZACIONES AL PERSONAL	0.00	160,000.00	160,000.00	0.00	0.00
415	VACACIONES PAGADAS POR RETIRO	0.00	50,000.00	50,000.00	0.00	0.00
TOTAL 001 000 DIRECCIÓN Y COORDINACIÓN	5,971,542.00	80,000.00	6,051,542.00	1,824,987.75	30.16	
002 000 CONSERVACIÓN, PRESERVACIÓN Y RESGUARDO DEL ECOSISTEMA DEL LAGO DE ATITLÁN						
011	PERSONAL PERMANENTE	685,584.00	0.00	685,584.00	195,934.00	28.58
012	COMPLEMENTO PERSONAL AL SALARIO DEL PERSONAL PERMANENTE	328,800.00	0.00	328,800.00	104,400.00	31.75
013	COMPLEMENTO POR ANTIGÜEDAD AL PERSONAL PERMANENTE	1,680.00	0.00	1,680.00	740.00	44.05
014	COMPLEMENTO POR CALIDAD PROFESIONAL AL PERSONAL PERMANENTE	40,500.00	0.00	40,500.00	10,500.00	25.93
015	COMPLEMENTOS ESPECÍFICOS AL PERSONAL PERMANENTE	562,800.00	0.00	562,800.00	162,600.00	28.89
029	OTRAS REMUNERACIONES DE PERSONAL TEMPORAL	994,000.00	0.00	994,000.00	284,258.08	28.60
071	AGUINALDO	130,947.00	0.00	130,947.00	60,599.24	46.28
072	BONIFICACIÓN ANUAL (BONO 14)	130,947.00	0.00	130,947.00	0.00	0.00
073	BONO VACACIONAL	3,200.00	0.00	3,200.00	0.00	0.00
113	TELEFONÍA	23,100.00	1,100.00	24,200.00	20,750.00	85.74
115	EXTRACCIÓN DE BASURA Y DESTRUCCIÓN DE DESECHOS SÓLIDOS	4,000.00	-1,000.00	3,000.00	0.00	0.00
121	DIVULGACIÓN E INFORMACIÓN	72,000.00	8,400.00	80,400.00	11,000.00	13.68
122	IMPRESIÓN, ENCUADERNACIÓN Y REPRODUCCIÓN	6,550.00	30,480.00	37,030.00	5,100.00	13.77
141	TRANSPORTE DE PERSONAS	0.00	34,000.00	34,000.00	0.00	0.00
142	FLETES	101,300.00	3,200.00	104,500.00	0.00	0.00
154	ARRENDAMIENTO DE MAQUINARIA Y EQUIPO DE CONSTRUCCIÓN	180,000.00	-180,000.00	0.00	0.00	0.00

19

Sistema de Contabilidad Integrada Gubernamental
 Informes de Gestión y Rendición de Cuentas - IGRC01
 Ejecución Financiera
 Expresado en Quetzales

PAGINA : 4 DE 6
 FECHA : 2/05/2024
 HORA : 12:03.16
 REPORTE: R00820850.rpt

DEL MES DE ENERO AL MES DE ABRIL

Entidad Institucional Igual a 11130016, Unidad Ejecutora Igual a 237

EJERCICIO: 2024

CORTE: ENTIDAD/UNIDAD EJECUTORA

PG - SPG - PY - ACT - OB - REN		ASIGNADO	MODIFICADO	VIGENTE	DEVENGADO	% EJEC
163	MANTENIMIENTO Y REPARACIÓN DE EQUIPO MÉDICO, SANITARIO Y DE LABORATORIO	40,300.00	-300.00	40,000.00	7,728.00	19.32
169	MANTENIMIENTO Y REPARACIÓN DE OTRAS MAQUINARIAS Y EQUIPOS	40,500.00	-5,500.00	35,000.00	6,931.00	19.80
187	SERVICIOS POR ACTUACIONES ARTÍSTICAS Y DEPORTIVAS	0.00	0.00	0.00	0.00	0.00
196	SERVICIOS DE ATENCIÓN Y PROTOCOLO	25,000.00	-25,000.00	0.00	0.00	0.00
199	OTROS SERVICIOS	9,800.00	81,425.00	91,225.00	5,352.00	5.87
211	ALIMENTOS PARA PERSONAS	109,500.00	-69,500.00	40,000.00	2,410.00	6.03
212	GRANOS, FORRAJES, CONCENTRADOS Y ALIMENTOS DESTINADOS A CONSUMO PARA ANIMALES	0.00	1,500.00	1,500.00	0.00	0.00
214	PRODUCTOS AGROFORESTALES, MADERA, CORCHO Y SUS MANUFACTURAS	84,375.00	-39,505.00	44,870.00	0.00	0.00
219	OTROS ALIMENTOS, PRODUCTOS AGROFORESTALES Y AGROPECUARIOS	66,150.00	53,850.00	120,000.00	54,600.00	45.50
223	PIEDRA, ARCILLA Y ARENA	2,400.00	-230.00	2,170.00	1,610.00	74.19
224	PÓMEZ, CAL Y YESO	11,250.00	-11,250.00	0.00	0.00	0.00
232	ACABADOS TEXTILES	62,672.00	-37,852.00	24,820.00	24,809.70	99.96
233	PRENDAS DE VESTIR	0.00	50,425.00	50,425.00	0.00	0.00
239	OTROS TEXTILES Y VESTUARIO	24,400.00	-7,150.00	17,250.00	0.00	0.00
243	PRODUCTOS DE PAPEL O CARTÓN	3,200.00	-3,200.00	0.00	0.00	0.00
252	ARTÍCULOS DE CUERO	12,500.00	2,305.00	14,805.00	0.00	0.00
254	ARTÍCULOS DE CAUCHO	9,140.00	-5,660.00	3,480.00	2,340.00	67.24
261	ELEMENTOS Y COMPUESTOS QUÍMICOS	32,295.00	19,100.00	51,395.00	28,544.47	55.54
263	ABONOS Y FERTILIZANTES	22,735.00	12,686.00	35,421.00	19,979.00	56.40
264	INSECTICIDAS, FUMIGANTES Y SIMILARES	15,600.00	8,475.00	24,075.00	16,125.00	66.98
267	TINTES, PINTURAS Y COLORANTES	0.00	24,000.00	24,000.00	0.00	0.00
268	PRODUCTOS PLÁSTICOS, NYLON, VINIL Y P.V.C.	186,866.00	-44,462.00	142,404.00	29,445.00	20.68
269	OTROS PRODUCTOS QUÍMICOS Y CONEXOS	30,400.00	-25,800.00	4,600.00	0.00	0.00
274	CEMENTO	3,200.00	-350.00	2,850.00	0.00	0.00
281	PRODUCTOS SIDERÚRGICOS	16,800.00	-14,060.00	2,740.00	0.00	0.00

87

Sistema de Contabilidad Integrada Gubernamental
 Informes de Gestion y Rendicion de Cuentas - IGRC01
 Ejecución Financiera
 Expresado en Quetzales

PAGINA : 5 DE 6
 FECHA : 2/05/2024
 HORA : 12:03.16
 REPORTE: R00820850.rpt

DEL MES DE ENERO AL MES DE ABRIL

Entidad Institucional Igual a 11130016, Unidad Ejecutora Igual a 237

EJERCICIO: 2024

CORTE: ENTIDAD/UNIDAD EJECUTORA

PG - SPG - PY - ACT- OB - REN	ASIGNADO	MODIFICADO	VIGENTE	DEVENGADO	% EJEC	
282	PRODUCTOS METALÚRGICOS NO FÉRRICOS	36,475.00	-19,225.00	17,250.00	9,425.00	54.64
283	PRODUCTOS DE METAL Y SUS ALEACIONES	19,150.00	19,830.00	38,980.00	0.00	0.00
284	ESTRUCTURAS METÁLICAS ACABADAS	46,003.00	-6,003.00	40,000.00	0.00	0.00
286	HERRAMIENTAS MENORES	61,035.00	11,495.00	72,530.00	11,690.00	16.12
289	OTROS PRODUCTOS METÁLICOS	0.00	600.00	600.00	480.00	80.00
292	PRODUCTOS SANITARIOS, DE LIMPIEZA Y DE USO PERSONAL	5,400.00	-4,500.00	900.00	0.00	0.00
294	ÚTILES DEPORTIVOS Y RECREATIVOS	4,000.00	20,000.00	24,000.00	0.00	0.00
295	ÚTILES MENORES, SUMINISTROS E INSTRUMENTAL MÉDICO-QUIRÚRGICOS, DE LABORATORIO Y CUIDADO DE LA SALUD	33,900.00	50,675.00	84,575.00	12,732.80	15.06
297	MATERIALES, PRODUCTOS Y ACCS. ELÉCTRICOS, CABLEADO ESTRUCTURADO DE REDES INFORMÁTICAS Y TELEFÓNICAS	79,650.00	12,050.00	91,700.00	0.00	0.00
298	ACCESORIOS Y REPUESTOS EN GENERAL	114,455.00	-24,455.00	90,000.00	0.00	0.00
299	OTROS MATERIALES Y SUMINISTROS	594.00	-594.00	0.00	0.00	0.00
322	MOBILIARIO Y EQUIPO DE OFICINA	10,100.00	-10,100.00	0.00	0.00	0.00
328	EQUIPO DE CÓMPUTO	17,000.00	11,600.00	28,600.00	12,500.00	43.71
329	OTRAS MAQUINARIAS Y EQUIPOS	26,205.00	-1,500.00	24,705.00	0.00	0.00
413	INDEMNIZACIONES AL PERSONAL	0.00	0.00	0.00	0.00	0.00
415	VACACIONES PAGADAS POR RETIRO	0.00	0.00	0.00	0.00	0.00
TOTAL 002 000 CONSERVACIÓN, PRESERVACIÓN Y RESGUARDO DEL ECOSISTEMA DEL LAGO DE ATITLÁN		4,528,458.00	-80,000.00	4,448,458.00	1,102,583.29	24.79
TOTAL 000 SIN PROYECTO		10,500,000.00	0.00	10,500,000.00	2,927,571.04	27.88
TOTAL 00 SIN SUBPROGRAMA		10,500,000.00	0.00	10,500,000.00	2,927,571.04	27.88
TOTAL 58 MANEJO INTEGRADO DE LA CUENCA DEL LAGO DE ATITLÁN		10,500,000.00	0.00	10,500,000.00	2,927,571.04	27.88
ENTIDAD: 11130016-237-00 AUTORIDAD PARA EL MANEJO SUSTENTABLE DE LA CUENCA DEL LAGO DE ATITLÁN Y SU ENTORNO		10,500,000.00	0.00	10,500,000.00	2,927,571.04	27.88

47

Sistema de Contabilidad Integrada Gubernamental
Informes de Gestion y Rendicion de Cuentas - IGRC01
Ejecución Financiera
Expresado en Quetzales
DEL MES DE ENERO AL MES DE ABRIL

Entidad Institucional Igual a 11130016, Unidad Ejecutora Igual a 237

PAGINA : 6 DE 6
FECHA : 2/05/2024
HORA : 12:03.16
REPORTE: R00820850.rpt

EJERCICIO: 2024

CORTE: ENTIDAD/UNIDAD EJECUTORA

PG - SPG - PY - ACT - OB - REN

ASIGNADO

MODIFICADO

VIGENTE

DEVENGADO

% EJEC



Firma y Sello
Funcionario Responsable de la
Unidad de Administración Financiera

Dra. Heidi Anneliese Aldana García
Sub Directora Administrativa Financiera
AMSCLAE

46

Sistema de Contabilidad Integrada Gubernamental
Informes de Gestion y Rendicion de Cuentas - IGRC02 - Ejecucion Fisica - IGRC02
Ejecucion Fisica

PAGINA 1 DE 2
 FECHA 2/05/2024
 HORA 12:06.26
 REPORTE: R00822834.rpt

ENTIDAD Igual a 11130016, UNIDAD_EJECUTORA Igual a 237
 Expresado en Quetzales

EJERCICIO: 2024

DEL MES ENERO AL MES DE ABRIL

CORTE: ENTIDAD/UNIDAD EJECUTORA

PG	SP	PY	AC	OB	UBG	DESCRIPCION	UNIDAD DE MEDIDA	METAS FÍSICAS				No. beneficiados	Unidad de Medida
								INICIAL	VIGENTE	EJEC	% EJEC		
Entidad : 11130016-237-000							AUTORIDAD PARA EL MANEJO SUSTENTABLE DE LA CUENCA DEL LAGO DE ATITLÁN Y SU ENTORNO						
58						MANEJO INTEGRADO DE LA CUENCA DEL LAGO DE ATITLÁN							
00						SIN SUBPROGRAMA							
000						SIN PROYECTO							
001-000						DIRECCIÓN Y COORDINACIÓN							
						1 Dirección y coordinación	Documento	98.00	99.00	22.00	22.22		0
						0710 SOLOLÁ, PANAJACHEL				22			
						2 Dirección y Coordinación	Documento	98.00	99.00	22.00	22.22		0
						0710 SOLOLÁ, PANAJACHEL				22			
002-000						CONSERVACIÓN, PRESERVACIÓN Y RESGUARDO DEL ECOSISTEMA DEL LAGO DE ATITLÁN							
						1 Intervenciones de manejo integrado de la Cuenca del Lago de Atitlán que permitan conservar, preservar y resguardar los ecosistemas de la Cuenca del Lago de Atitlán	Evento	552.00	487.00	63.00	12.94		0
						0710 SOLOLÁ, PANAJACHEL				63			
						2 Capacitación y concientización a la población de la Cuenca del Lago de Atitlán sobre buenas prácticas ambientales para el control de la contaminación	Evento	215.00	140.00	23.00	16.43		0
						0710 SOLOLÁ, PANAJACHEL				23			
						3 Fomento de proyectos de desarrollo económico sostenibles en el sector público y privado de la Cuenca del Lago de Atitlán	Evento	110.00	125.00	12.00	9.60		0
						0710 SOLOLÁ, PANAJACHEL				12			
						4 Conservación de suelo, incremento y conservación de la cobertura forestal y promoción de prácticas agrícolas sostenibles en la Cuenca del Lago de Atitlán	Evento	66.00	70.00	7.00	10.00		0
						0710 SOLOLÁ, PANAJACHEL				7			
						5 Fortalecimiento a entidades públicas y privadas en la gestión y manejo de desechos y contaminantes en la Cuenca del Lago de Atitlán	Evento	110.00	113.00	14.00	12.39		0
						0710 SOLOLÁ, PANAJACHEL				14			
						6 Informes actualizados sobre la calidad de los recursos naturales (suelo, agua y bosque), clima, desechos y contaminantes de la Cuenca del Lago de Atitlán, para informar a la población en general y toma de decisiones	Evento	51.00	39.00	7.00	17.95		0

45

Sistema de Contabilidad Integrada Gubernamental
Informes de Gestion y Rendicion de Cuentas - IGRC02 - Ejecucion Fisica - IGRC02
Ejecucion Fisica

ENTIDAD Igual a 11130016, UNIDAD_EJECUTORA Igual a 237
 Expresado en Quetzales

PAGINA 2 DE 2
 FECHA 2/05/2024
 HORA 12:06.26
 REPORTE: R00822834.rpt

EJERCICIO: 2024		DEL MES ENERO AL MES DE ABRIL			CORTE: ENTIDAD/UNIDAD EJECUTORA									
PG	SP	PY	AC	OB	UBG	DESCRIPCION	UNIDAD DE MEDIDA	METAS FÍSICAS				No. beneficiados	Unidad de Medida	
								INICIAL	VIGENTE	EJEC	% EJEC			
						0710 SOLOLÁ, PANAJACHEL								7

Indicadores de Gestión

Nombre del Indicador	Linea Base		Porcentaje de Avance Acumulado (Año Actual)
	Año	Porcentaje del Indicador	

Política Vinculada al Indicador: DESARROLLO SOCIAL

INDICE DE LA CALIDAD DEL AGUA DE LOS RÍOS TRIBUTARIOS DEL LAGO DE ATITLÁN.	2018	41.00	5.25
--	------	-------	------



[Handwritten Signature]
 Firma y Sello

Funcionario Responsable de la
 Unidad de Administración Financiera

Dra. Heidi Anneliese Aldana García
 Sub Directora Administrativa Financiera
 AMSCLAE

44

Sistema de Contabilidad Integrada Gubernamental
Informes de Gestion y Rendicion de Cuentas - IGRC03
Comparacion de Ejecucion Financiera y Fisica

ENTIDAD Igual a 11130016, UNIDAD_EJECUTORA Igual a 237

Expresado en Quetzales

DEL MES ENERO AL MES DE ABRIL

CORTE: ENTIDAD/UNIDAD EJECUTORA

PAGINA 1 DE 1
 FECHA 2/05/2024
 HORA 12:07.59
 REPORTE: R00820869.rpt

EJERCICIO: 2024

PG	SP	PY	AC	OB	DESCRIPCION	SNIP	UNIDAD DE MEDIDA	METAS FÍSICAS				PRESUPUESTO FINANCIERO							
								INICIAL	VIGENTE	EJEC	% EJEC	INICIAL	VIGENTE	EJEC	% EJEC				
Entidad : 11130016-237-00 AUTORIDAD PARA EL MANEJO SUSTENTABLE DE LA CUENCA DEL LAGO DE ATITLÁN Y SU ENTORNO																			
58					MANEJO INTEGRADO DE LA CUENCA DEL LAGO DE ATITLÁN														
	001	000			DIRECCIÓN Y COORDINACIÓN								5,971,542.00	6,051,542.00	1,824,987.75	30.16			
				1	Dirección y coordinación	0	DOCUMENTO	98.00	99.00	22.00	22.22								
				2	Dirección y Coordinación	0	DOCUMENTO	98.00	99.00	22.00	22.22								
	002	000			CONSERVACIÓN, PRESERVACIÓN Y RESGUARDO DEL ECOSISTEMA DEL LAGO DE ATITLÁN								4,528,458.00	4,448,458.00	1,102,583.29	24.79			
				1	Intervenciones de manejo integrado de la Cuenca del Lago de Atitlán que permitan conservar, preservar y resguardar los ecosistemas de la Cuenca del Lago de Atitlán	0	EVENTO	552.00	487.00	63.00	12.94								
				2	Capacitación y concientización a la población de la Cuenca del Lago de Atitlán sobre buenas prácticas ambientales para el control de la contaminación	0	EVENTO	215.00	140.00	23.00	16.43								
				3	Fomento de proyectos de desarrollo económico sostenibles en el sector público y privado de la Cuenca del Lago de Atitlán	0	EVENTO	110.00	125.00	12.00	9.60								
				4	Conservación de suelo, incremento y conservación de la cobertura forestal y promoción de prácticas agrícolas sostenibles en la Cuenca del Lago de Atitlán	0	EVENTO	66.00	70.00	7.00	10.00								
				5	Fortalecimiento a entidades públicas y privadas en la gestión y manejo de desechos y contaminantes en la Cuenca del Lago de Atitlán	0	EVENTO	110.00	113.00	14.00	12.39								
				6	Informes actualizados sobre la calidad de los recursos naturales (suelo, agua y bosque), clima, desechos y contaminantes de la Cuenca del Lago de Atitlán, para informar a la población en general y toma de decisiones	0	EVENTO	51.00	39.00	7.00	17.95								
Total	58				MANEJO INTEGRADO DE LA CUENCA DEL LAGO DE ATITLÁN								<u>10,500,000.00</u>	<u>10,500,000.00</u>	<u>2,927,571.04</u>	<u>27.88</u>			

 Firma y Sello
 Funcionario Responsable de la
 Unidad de Administración Financiera

Dra. Heidi Annelieze Aldana García
 Sub Directora Administrativa Financiera
 AMSCLAE

43

Sistema de Contabilidad Integrada Gubernamental
 Informes de Gestión y Rendición de Cuentas - IGRC04
 Ejecución Financiera de los Recursos por Rubro de Ingreso
 Expresado en Quetzales

PAGINA : 1 DE 1
 FECHA : 2/05/2024
 HORA : 12:09.25
 REPORTE: R00820856.rpt

Entidad Institucional Igual a 11130016, Unidad Ejecutora Igual a 237
 DEL MES DE ENERO AL MES DE ABRIL

EJERCICIO: 2024

Corte: ENTIDAD/UNIDAD EJECUTORA

Rubro					Aprobado	Modificado	Vigente	Devengado	% de Ejecución
Fuente	Clase	Sección	Grupo	Descripción del Recurso					
TOTAL SECCIÓN:									
TOTAL CLASE:									
TOTAL FUENTE:									
TOTAL ENTIDAD/UNIDAD EJECUTORA :									



[Handwritten Signature]
 Firma y Sello

Funcionario Responsable de la
 Unidad de Administración Financiera

Dra. Heidi Annelieze Aldana García,
 Sub Directora Administrativa Financiera
 AMSCLAE

47

**Sistema de Contabilidad Integrada Gubernamental
Informes de Gestion y Rendicion de Cuentas - IGRC05**

Resultados Economicos y Financieros

DEL MES DE ENERO AL MES DE ABRIL

Entidad Institucional Igual a 11130016, UNIDAD_EJECUTORA Igual a 237, UNIDAD_EJECUTORA Igual a 237

Expresado en Quetzales

PAGINA : 1 DE 1
FECHA : 2/05/2024
HORA : 12:10.45
REPORTE: R00820875.rpt

EJERCICIO: 2024

ENTIDAD:	1113-0016-237 AUTORIDAD PARA EL MANEJO SUSTENTABLE DE LA CUENCA DEL LAGO DE ATITLÁN Y SU ENTORNO			
DESCRIPCION	APROBADO	VIGENTE	DEVENGADO	PORCENTAJE DE EJECUCION
2. GASTOS	10,500,000.00	10,500,000.00	2,927,571.04	27.88
2.1. Gastos Corrientes	10,446,695.00	10,416,395.00	2,915,071.04	27.99
2.1.1. Gastos de Consumo	10,438,695.00	10,405,370.00	2,906,706.49	27.93
2.1.1.1. Remuneraciones	7,450,000.00	7,660,000.00	2,231,005.34	29.13
2.1.1.1.1. Sueldos y salarios	6,667,290.00	6,667,290.00	2,042,657.11	30.64
2.1.1.1.4. Otras prestaciones relacionadas con salarios	782,710.00	992,710.00	188,348.23	18.97
2.1.1.2. Bienes y servicios	2,985,285.00	2,742,960.00	674,819.90	24.60
2.1.1.2.1. Servicios no personales	1,516,496.00	1,420,421.00	378,814.03	26.67
2.1.1.2.2. Materiales y suministros	1,468,789.00	1,322,539.00	296,005.87	22.38
2.1.1.3. Impuestos Indirectos	3,410.00	2,410.00	881.25	36.57
2.1.3. Rentas de la Propiedad	8,000.00	11,025.00	8,364.55	75.87
2.1.3.3. Derechos sobre Bienes Intangibles	8,000.00	11,025.00	8,364.55	75.87
2.2. Gastos de Capital	53,305.00	83,605.00	12,500.00	14.95
2.2.1. INVERSIÓN REAL DIRECTA	53,305.00	83,605.00	12,500.00	14.95
2.2.1.1. FORMACIÓN BRUTA DE CAPITAL FIJO	53,305.00	83,605.00	12,500.00	14.95
2.2.1.1.3. Maquinaria, equipo y otros bienes muebles	53,305.00	83,605.00	12,500.00	14.95

Unidad Ejecutora: 237

Balance en Cuenta Corriente:	-10,446,695.00	-10,416,395.00	-2,915,071.04	27.99
Balance Presupuestal:	-10,500,000.00	-10,500,000.00	-2,927,571.04	27.88

 Firma y Sello
 Funcionario Responsable de la
 Unidad de Administración Financiera

Dra. Heidi Annelieze Aldana García
 Sub Directora Administrativa Financiera
 AMSCLAE

MH

Sistema de Contabilidad Integrada Gubernamental
 Informes de Gestion y Rendicion de Cuentas - IGRC06
 Análisis y Justificaciones de las Principales Variaciones
 Expresado en Quetzales
 DEL MES DE ENERO AL MES DE ABRIL
 Expresado en Quetzales

PAGINA : 1 DE 1
 FECHA : 2/05/2024
 HORA : 12:11.43
 REPORTE: R00820857.rpt

Entidad Institucional Igual a 11130016, Unidad Ejecutora Igual a 237

Corte: ENTIDAD/UNIDAD EJECUTORA

Ejercicio: 2024

Estructura Programática					Análisis y justificaciones de las principales variaciones físicas y financieras	
PG	SPG	PY	ACT	OB	Descripción	
Entidad:11130016-237-00 AUTORIDAD PARA EL MANEJO SUSTENTABLE DE LA CUENCA DEL LAGO DE ATI						
58					MANEJO INTEGRADO DE LA CUENCA DEL LAGO DE ATITLÁN	
	00				SIN SUBPROGRAMA	
		000			SIN PROYECTO	
			001	000	DIRECCIÓN Y COORDINACIÓN	
				002	000	CONSERVACIÓN, PRESERVACIÓN Y RESGUARDO DEL ECOSISTEMA DEL LAGO DE ATITLÁN



Firma y Sello
 Funcionario Responsable de la
 Unidad de Administración Financiera

Dra. Heidi Annabeze Aldana García
 Subdirectora Administrativa Financiera
 AMSCLAE



SOLICITUDES DE MODIFICACIONES DE METAS FÍSICAS Y PRESUPUESTARIAS DE LOS DEPARTAMENTOS TÉCNICOS.

Entre las actividades realizadas por esta Subdirección Técnica para el primer cuatrimestre del ejercicio fiscal 2024, se encuentran las solicitudes de modificaciones presupuestarias, por lo que se presenta el informe de rendición de cuentas, según información referente a los literales e) y f) del Artículo 20 del Reglamento de la Ley Orgánica del Presupuesto. Por lo anterior, se traslada la información contenida en la siguiente matriz, correspondiente a los Departamentos Técnicos.

Departamento	Fecha de la solicitud	Variación	Financiera	Justificación
DEA/ aprobado febrero	20/02/2024	Disminución de modificación presupuestaria	(-) Q. 85,000.00	- Los insumos que se van a modificar van orientados a darle seguimiento y cumplimiento de las metas operativas y estratégicas institucionales que tiene planificado el Departamento de Educación Ambiental para el ejercicio fiscal 2024. Se adjuntan de manera documental las solicitudes por parte de las autoridades ediles y grupos organizados con quienes se están coordinando acciones en pro de la conservación de la cuenca del Lago Atitlán.
DEA/ aprobado febrero	20/02/2024	Aumento de modificación presupuestaria	(+) Q. 85,000.00	- La reorientación de los recursos está en función al seguimiento y cumplimiento de las metas operativas y estratégicas institucionales que se están coordinando en conjunto con los departamentos del área técnica de la AMSCLAE. Con ello se está dando cumplimiento a los objetivos, metas y acciones institucionales; velando con la eficiencia, control y priorización del gesto público para el ejercicio fiscal 2024. Se

39



				adjuntan de manera documental las solicitudes por parte de las autoridades ediles y grupos organizados con quienes se están coordinando acciones en pro de la conservación de la cuenca del Lago Atitlán.
DAF/ aprobado febrero	26/02/2024	Disminución de modificación presupuestaria	(-) Q. 106,665.00	<ul style="list-style-type: none">- No se contó con donación de plantas forestales para el año 2024 que ameriten traslado hacia la cuenca, por lo que se redistribuirá el saldo presupuestario entre insumos destinados a producción forestal y conservación de suelos.- Se debitan montos programados para cumplir con solicitudes realizadas hacia la AMSCLAE para la adquisición de insumos que serán, destinados a viveros forestales, sistemas agroforestales y conservación de suelos.
DAF/ aprobado febrero	26/02/2024	Aumento de modificación presupuestaria	(+) Q. 106,665.00	<ul style="list-style-type: none">- Para la producción de plantas forestales dentro de la cuenca del lago de Atitlán es necesario adquirir insumos en base a solicitudes realizadas a la AMSCLAE, que servirán para fomentar la producción forestal durante el año 2024.- Para el fomento de sistemas agroforestales en la cuenca del lago de Atitlán es necesario adquirir insumos en base a solicitudes realizadas a la AMSCLAE, a realizarse durante el presente ejercicio fiscal 2024.- Para el fomento de prácticas de conservación de suelos en la cuenca del lago de Atitlán es necesario adquirir insumos en base a solicitudes realizadas a



				la AMSCLAE y realizarse durante el año 2024.
DSA/ aprobado febrero	08/03/2024	Disminución de modificación presupuestaria	(-) Q. 195,330.00	<ul style="list-style-type: none">- Se requiere el cambio de reglón del presente servicio, debido a que el reglón aprobado es incorrecto porque no corresponde a la actividad a realizar.- Debido a las distintas visitas técnicas realizadas por el DSA, se ha identificado la necesidad de cambiar el servicio, de un servicio de arrendamiento de maquinaria para remover basura dentro de los vertederos a un servicio de traslado de basura a sitios de disposición final fuera de la Cuenca.- Se hace necesario el cambio en estos insumos por no contar con las características necesarios para cumplir con los compromisos adquiridos por el Departamento de Saneamiento Ambiental. Por lo cual es necesario realizar cambios de reglón.
DSA/ aprobado febrero	08/03/2024	Aumento de modificación presupuestaria	(+) Q. 195,330.00	<ul style="list-style-type: none">- Fue necesario el cambio de reglón del presente servicio, debido a que el reglón aprobado anteriormente es incorrecto porque no correspondía a la actividad a realizar.- Debido a las distintas visitas técnicas realizadas por le DSA, se ha identificado la necesidad de cambiar el servicio. De un

37



				<p>servicio de arrendamiento de maquinaria para mover basura dentro de los vertederos a un servicio de traslado de basura a sitios de disposición final fuera de la Cuenca.</p> <ul style="list-style-type: none">- Se hace necesario la adquisición de estos insumos por contar con las características necesarios para cumplir con los compromisos adquiridos por el Departamento de Saneamiento Ambiental. Esto contribuirá al fortalecimiento de las medidas de seguridad industrial en los operadores de las PTAR de la cuenca del Lago de Atitlán.- Se hace necesaria la adquisición de estos insumos por contar con las características necesarias para cumplir con los compromisos adquiridos por el Departamento de Saneamiento Ambiental. Esto fortalecerá las actividades de operación en las plantas de tratamiento de residuos y desechos sólidos en la cuenca del lago de Atitlán.
--	--	--	--	---

Lic. Oscar Hugo Machuca Coronado
Subdirector Técnico
-AMSCLAE-



36

ENTIDAD

FECHA

2/05/2024

AUTORIDAD PARA EL MANEJO SUSTENTABLE DE LA CUENCA DEL LAGO DE ATITLÁN Y SU ENTORNO -AMSCLAE-

Matriz de intervenciones Relevantes para el logro de Resultados del primer Cuatrimestre 2024

Resultado (a)	Programa (b)	Producción (c)	Acciones Gestión (d)	(e) Ejecución Financiera Mensual, en Quetzales				Costo Fijo total (f)	Costo fijo Unitario (g)	Costos Variable total (h)	Costo Variable unitario (i)	Número de beneficiario (j)	
				Enero	Febrero	Marzo	Abril						
"Para el 2028 se incrementó a 51 el valor promedio del Índice de la calidad del Agua de los ríos tributarios del Lago de Atitlán, a través del manejo integrado de la cuenca del lago de Atitlán. (De un 41 en 2018 a un 51 en el 2028)"	Manejo Integrado de la Cuenca del Lago de Atitlán	DIRECCIÓN Y COORDINACION	DIRECCIÓN Y COORDINACIÓN	512,606.57	462,713.87	430,168.55	429,479.15	1,421,953.87		413,014.27		-	
		Dirección y Coordinación	Fortalecimiento y apoyo a la gestión de las actividades, acciones, planes y proyectos de la AMSCLAE para el cumplimiento de los objetivos Institucionales.	512,606.57	462,713.87	430,168.55	429,479.15		1,421,953.87		413,014.27		-
		INTERVENCIONES DE MANEJO INTEGRADO DE LA CUENCA DEL LAGO DE ATITLÁN QUE PERMITAN CONSERVAR, PRESERVAR Y RESGUARDAR LOS ECOSISTEMAS DE LA CUENCA DEL LAGO DE ATITLÁN.	CONSERVACIÓN, PRESERVACIÓN Y RESGUARDO DEL ECOSISTEMA DEL LAGO DE ATITLÁN.	234,017.06	254,009.71	245,854.56	368,701.96	819,031.32			283,551.97		5,626
		Capacitación y concientización a la población de la Cuenca del Lago de Atitlán sobre buenas prácticas ambientales para el control de la contaminación.	Fomento de la educación ambiental de toda la población de la cuenca del lago de Atitlán con el fin de cambiar actitudes y romper paradigmas, que permita el desarrollo sostenible y la preservación, conservación y resguardo del Lago de Atitlán, los recursos naturales y los ecosistemas de la cuenca.	40,363.50	37,239.00	40,239.00	50,114.00			152,080.50		15,875.00	4,310
		Fomento de proyectos de desarrollo económicos sostenibles en el sector público y privado de la Cuenca del Lago de Atitlán.	Fomentar y velar porque la inversión y la actividad económica productiva que se genera dentro de la cuenca del Lago de Atitlán promuevan el desarrollo sostenible del área y la protección de los recursos naturales y los ecosistemas de la cuenca, con la finalidad de satisfacer las necesidades humanas, mejorar la calidad de vida de la población, reducir la pobreza y proteger el ambiente.	40,159.26	30,918.00	32,998.00	59,867.70			127,073.26		36,869.70	381
		Conservación de suelo, incremento y conservación de la cobertura forestal y promoción de prácticas agrícolas sostenibles en la Cuenca del Lago de Atitlán.	Promover la agricultura sostenible, las buenas prácticas agrícolas, la conservación de suelos, el incremento de la cobertura forestal y la hidrología forestal, dentro de la cuenca del lago de Atitlán.	43,955.44	42,941.00	78,385.00	128,871.00			158,138.44		136,014.00	177
		Fortalecimiento a entidades públicas y privadas en la gestión y manejo de desechos y contaminantes en la cuenca del Lago de Atitlán.	Fomento del saneamiento ambiental y el manejo de desechos y contaminantes dentro de la cuenca del lago de Atitlán con el fin de reducir los riesgos de contaminación para el lago y los recursos naturales, así como reducir los riesgos para la salud de la población.	42,238.36	41,689.00	41,689.00	41,689.00			167,305.36			758
		Informes actualizados sobre la calidad de los recursos naturales (Suelo, agua y bosque), clima, desechos y contaminantes de la Cuenca del Lago de Atitlán, para informar a la población en general y toma de decisiones.	Investigación científica institucional, monitoreo permanente del lago de la calidad de los recursos naturales de la cuenca y del clima, así como de la calidad ambiental de la cuenca del Lago de Atitlán, mediante la evaluación permanente del impacto ambiental de las diversas acciones que en ésta se desarrollan y de fomentar la gestión integrada de riesgos. Asimismo, la realización periódicamente publicaciones científicas que correspondan sobre los proyectos de investigación a su cargo para informar a la población y toma de decisiones.	67,300.50	101,222.71	52,543.56	88,160.26			214,433.76		94,793.27	

Dra. Heidi Annelize Aldana Garcia
Sub Directora Administrativa Financiera
AMSCLAE



35

PLANTILLA DE INFORMACION PARA LA EJECUCION FISICA Y FINANCIERA DEL PRIMER CUATRIMESTRE DEL AÑO 2024
AUTORIDAD PARA EL MANEJO SUSTENTABLE DE LA CUENCA DEL LAGO DE ATITLAN Y SU ENTORNO -AMSCLAE-

ENTIDAD

FECHA 2/05/2024

SECCIÓN 1- Estructura Presupuestaria

ESTRUCTURA PROGRAMATICA					BIENES Y SERVICIOS	UNIDAD DE	EJECUCION FINANCIERA			EJECUCION FISICA			INDICADOR
PG	SPG	PY	ACT	OBRA		MEDIDA	APROBADO	VIGENTE	EJECUTADO	META INICIAL	VIGENTE	EJECUTADO	EJECUCION
58	00	000	001	000	DIRECCIÓN Y COORDINACIÓN	Documento	Q 5,971,542.00	Q 6,051,542.00	Q 1,834,968.14	98	99	28	28.3%
					Dirección y Coordinación		Q 5,971,542.00	Q 6,051,542.00	Q 1,834,968.14	98	99	28	28.3
58	00	000	002	000	INTERVENCIONES DE MANEJO INTEGRADO DE LA CUENCA DEL LAGO DE ATITLÁN QUE PERMITAN CONSERVAR, PRESERVAR Y RESGUARDAR LOS ECOSISTEMAS DE LA CUENCA DEL LAGO DE ATITLÁN.	Eventos	Q 4,528,458.00	Q 4,448,458.00	Q 1,102,583.29	552	487	122	25.1%
					Capacitación y concientización a la población de la Cuenca del Lago de Atitlán sobre buenas prácticas ambientales para el control de la contaminación.	Eventos	Q 629,116.00	Q 729,116.00	Q 167,955.50	215	140	40	28.6
					Fomento de proyectos de desarrollo económicos sostenibles en el sector público y privado de la Cuenca del Lago de Atitlán.	Eventos	Q 708,252.00	Q 722,252.00	Q 163,942.96	110	125	26	20.8
					Conservación de suelo, incremento y conservación de la cobertura forestal y promoción de prácticas agrícolas sostenibles en la Cuenca del Lago de Atitlán.	Eventos	Q 1,035,116.00	Q 1,025,116.00	Q 294,152.44	66	70	15	21.4
					Fortalecimiento a entidades públicas y privadas en la gestión y manejo de desechos y contaminantes en la cuenca del Lago de Atitlán.	Eventos	Q 1,075,046.00	Q 951,046.00	Q 167,305.36	110	113	29	25.7
					Informes actualizados sobre la calidad de los recursos naturales (Suelo, agua y bosque), clima, desechos y contaminantes de la Cuenca del Lago de Atitlán, para informar a la población en general y toma de decisiones.	Eventos	Q 1,080,928.00	Q 1,020,928.00	Q 309,227.03	51	39	12	30.8

34

Sección 2- Características de la Población Beneficiada

Sexo			Edad				Grupo Etnico					Lugar de Entrega de Bienes y Servicios Provistos		
Beneficiario	F	M	CUI	0 hasta menores de 13 años (Niñez)	13 hasta 30 años (Juventud)	Mayores de 30 hasta 60 año (adultos)	Mayores de 60 años (Tercera Edad)	Maya	Xinca	Garifuna	Mestizo	Otros	Municipio	Departamento
	2,598	3,028		506	1,524	3,207	389	3,783	0	0	1,769	74	Cuenca del Lago de Atitlán	Cuenca del lago de Atitlán

 Dra. Heidi Ampelieze Aldana Garcia
 Sub Directora Administrativa Financiera
 AMSCLAE





MEDIDAS DE TRANSPARENCIA Y CALIDAD DEL GASTO IMPLEMENTADAS

La Autoridad para el Manejo Sustentable del Lago de Atitlán y su Entorno -AMSCLAE- cumple con el artículo 10, Decreto 57-2008, Ley de Acceso a la Información Pública, Información Pública de Oficio; y artículo 4 del Decreto 101-97, Ley Orgánica de Presupuesto y artículo 20 de su Reglamento, Acuerdo Gubernativo 540-2013.

En la Información Pública de Oficio, Artículo 10, Decreto 57-2008, dentro de las medidas de transparencia y calidad de los gastos implementadas, que se encuentran publicadas en la página web institucional se contemplan los numerales del 1 al 29 descritos a continuación:

Numeral 1: Estructura Orgánica y funciones de cada una de las dependencias y departamentos, incluyendo su marco normativo:

- **Decreto 133-96: Ley de Creación de la Autoridad para el Manejo Sustentable del Lago de Atitlán y su Entorno.** Esta Ley fue aprobada el 17 de diciembre de 1996. A través del Decreto 64-97 del Congreso de la República de Guatemala, se emitió la Ley que declara área protegida de reserva de usos múltiples Cuenca del Lago de Atitlán con una extensión aproximada de 625 kilómetros cuadrados, de los cuales el lago abarca 130 kilómetros cuadrados. La Ley de Creación de la Autoridad para el Manejo Sustentable del Lago de Atitlán. Que es la que otorga la potestad tal y como lo menciona en la ley y se puede ver reflejado en la misma; se señala en:
 - ✓ Artículo 1. Se declara de interés y urgencia nacional la conservación, preservación y resguardo del Lago de Atitlán y su entorno.
 - ✓ Artículo 2. Se crea la Autoridad para el Manejo Sustentable del Lago de Atitlán y su Entorno la cual podrá denominarse AMSCLAE, con el fin específico de planificar, coordinar, y ejecutar las medidas y acciones del sector público y privado

que sean necesarias para conservar, preservar y resguardar el ecosistema del Lago de Atitlán circunvecinas. [...].

- **Organigrama Institucional:**

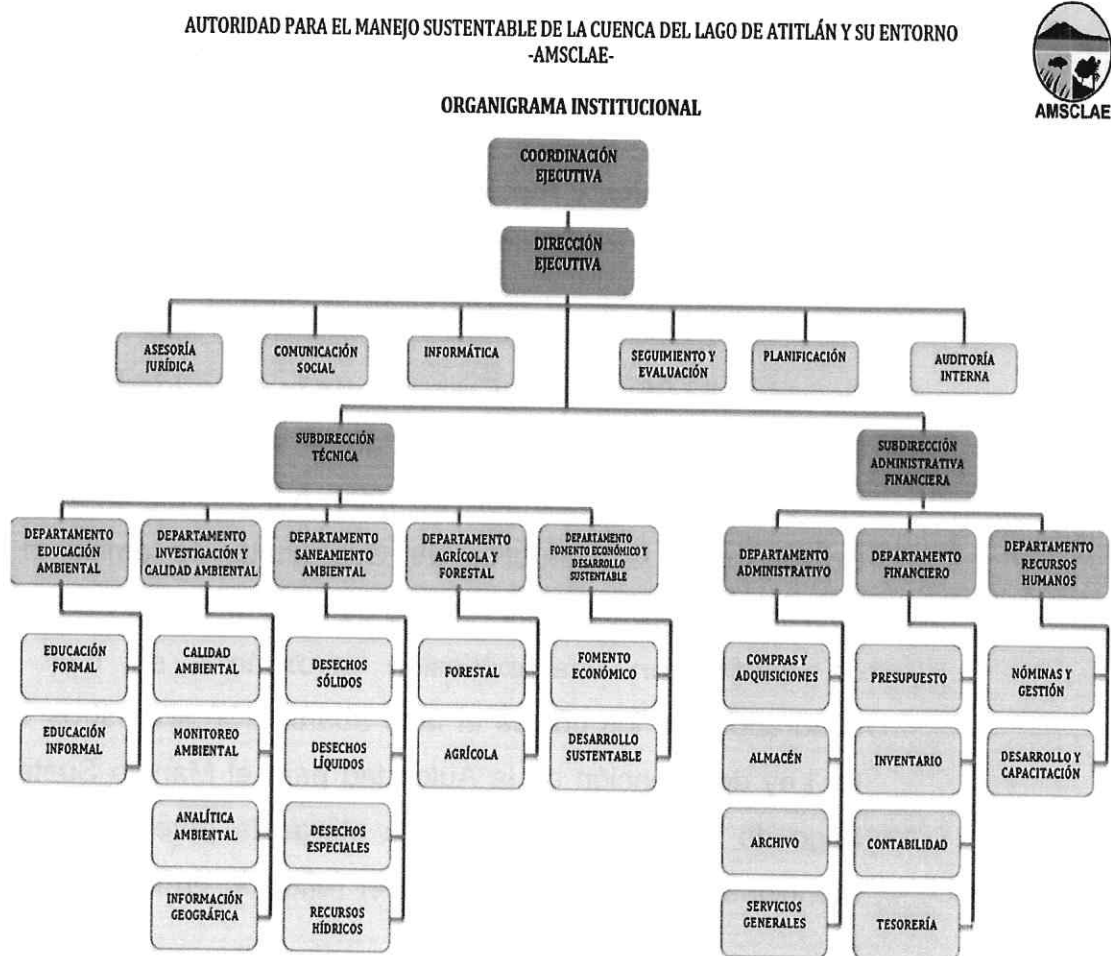

- **Reglamento de la -AMSCLAE-:** Mediante Acuerdo Gubernativo No. 78-2012, el 12 de abril del 2012 fue creado este reglamento; el cual acuerda:



- ✓ Artículo 1. Objeto. El presente acuerdo gubernativo tiene por objeto reglamentar la Ley de Creación de la Autoridad para el Manejo Sustentable del Lago de Atitlán y su Entorno.
- ✓ Artículo 2. Denominación y naturaleza. La Autoridad para el Manejo Sustentable del Lago de Atitlán y su Entorno, que en adelante se denominará AMSCLAE; es una institución gubernativa de carácter técnico científico creada por el Decreto Legislativo 133-96 del Congreso de la República de Guatemala, para planificar, coordinar y ejecutar las medidas y acciones del sector público y privado que sean necesarias para conservar, preservar y resguardar el ecosistema del Lago de Atitlán y sus áreas circunvecinas, la cual actúa dependiendo directamente de la Vicepresidencia de la República de Guatemala, por lo que está cubierta por las exenciones fiscales que correspondan a ésta; es la institución rectora del ambiente y del manejo integrado de la cuenca del Lago de Atitlán, generando los mecanismos para lograr sus objetivos. [...].

- **Manual de Organización y Funciones de la Autoridad para el Manejo Sustentable del Lago de Atitlán y su Entorno -AMSCLAE-**

Este manual fue actualizado y modificado según Resolución No. DE-33-2017, del 26 de septiembre de 2017. Este manual es un documento que permite el conocimiento interno de los lineamientos generales de la AMSCLAE; incluye objetivos, visión y misión, así como una descripción detallada de las funciones y atribuciones de los diferentes órganos y su estructura conformada por los puestos que definen las funciones desarrolladas por los servidores públicos, describe las tareas, ubicación de los puestos. Sirve de inducción, adiestramiento y capacitación del personal, así mismo, es un



documento de consulta para detectar omisiones y deducir responsabilidades y de esa cuenta evitar fallas o errores. El mismo está basado en la estructura organizacional autorizada a través del Acuerdo Gubernativo número 78-2012, Reglamento de la Ley de Creación de Autoridad para el Manejo Sustentable del Lago de Atitlán y su Entorno. [...].

- El trece (13) de septiembre del año dos mil diecinueve (2019) se **aprobó la modificación parcial del Manual de Organización y Funciones de la Autoridad para el Manejo Sustentable de la Cuenca del Lago de Atitlán y su Entorno -AMSCLAE-**; en su Quinta Edición mediante Resolución No. DE-33-2019, mediante la cual se resolvió modificar específicamente las atribuciones que conforman los puestos de la Unidad de Asesoría Jurídica, asimismo el cambio de nombre funcional de los siguientes puestos: a) Encargado Jurídico de Asuntos Administrativos y b) Encargado Jurídico de Asuntos Técnicos; el nombre funcional de ambos puestos mencionados se cambia por Asesor Jurídico.

Numeral 2: Establece la dirección de la institución: Vía Principal 03-56, Plaza San Lorenzo, zona 2, Panajachel, Sololá, Guatemala, Centro América. Teléfono PBX: 00 (502) 7961 6464. Así mismo se encuentra el número de extensiones telefónicas de Dirección Ejecutiva, sub direcciones, departamentos y de las unidades de apoyo y control que conforman la -AMSCLAE-.

Numeral 3: Dentro de este numeral se encuentra el directorio de empleados, con código de puesto, nombre completo del empleado, el puesto, dirección, teléfono y correo electrónico, correspondiente a los meses de enero, febrero, marzo y abril del año 2024. Por ejemplo:



Autoridad para el Manejo Sustentable de la Cuenca del Lago de Atitlán y su Entorno

SISTEMA DE NÓMINA Y REGISTRO DE PERSONAL
 Información de Oficina
 Ley de acceso a la información - Art. 10 Numeral 3
 Directorio de Empleados

FECHA: 7/02/2024
 HORA: 16:49:28
 REPORTE: R0001044.rpt

Institución: AUTORIDAD PARA EL MANEJO SUSTEN
 Departamento: DIRECCIÓN EJECUTIVA

Código	Nombre Completo	Puesto	División	Teléfono	Carrera Específica
99020294	MELVIN EMANUEL PEREZ PEREZ	ASISTENTE PROFESIONAL IV	VIA PRINCIPAL 3-56 ZONA 2, PANAJACHEL, SOLOLA	7961-0484	ASISTENTE PROFESIONAL IV
99020400	ENIGRI MARELA VELASQUEZ CULLEN	SECRETARIO EJECUTIVO IV	VIA PRINCIPAL 3-56 ZONA 2, PANAJACHEL, SOLOLA	7961-0484	SECRETARIO EJECUTIVO IV
99010400	HEIDI KARINA PALAN SIGAL	SECRETARIO EJECUTIVO IV	VIA PRINCIPAL 3-56 ZONA 2, PANAJACHEL, SOLOLA	7961-0484	SECRETARIO EJECUTIVO IV
99010392	HEIDI ANNEZZE ALDANA GARCIA	SUBSECRETARIO EJECUTIVO IV	VIA PRINCIPAL 3-56 ZONA 2, PANAJACHEL, SOLOLA	7961-0484	SUBSECRETARIO EJECUTIVO IV
99011704	LADY ANABELA RODRIGUEZ SANTIZO	ASISTENTE PROFESIONAL IV	VIA PRINCIPAL 3-56 ZONA 2, PANAJACHEL, SOLOLA	7961-0484	ASISTENTE PROFESIONAL IV

Total de Empleados por Dependencia: 5

Dependencia: OFICINA DE APOYO

Código	Nombre Completo	Puesto	División	Teléfono	Carrera Específica
99010393	ELIZABETH GANTAN	ASESOR PROFESIONAL ESPECIALIZADO I	VIA PRINCIPAL 3-56 ZONA 2, PANAJACHEL, SOLOLA	7961-0484	ASESOR PROFESIONAL ESPECIALIZADO I
99011209	ANASTHEE JOYOP MATZAR	PROFESIONAL I	VIA PRINCIPAL 3-56 ZONA 2, PANAJACHEL, SOLOLA	7961-0484	PROFESIONAL I
99012042	PAULOSALÍ GARCIA RAMIREZ	ASESOR PROFESIONAL ESPECIALIZADO I	VIA PRINCIPAL 3-56 ZONA 2, PANAJACHEL, SOLOLA	7961-0484	ASESOR PROFESIONAL ESPECIALIZADO I
99010224	FRANCISCO LEUCALCUL	ASISTENTE PROFESIONAL IV	VIA PRINCIPAL 3-56 ZONA 2, PANAJACHEL, SOLOLA	7961-0484	ASISTENTE PROFESIONAL IV
99010719	NANCY IRONI LAMPEZ DEAZ	ASESOR PROFESIONAL ESPECIALIZADO I	VIA PRINCIPAL 3-56 ZONA 2, PANAJACHEL, SOLOLA	7961-0484	ASESOR PROFESIONAL ESPECIALIZADO I
99011704	HEIDI KATHY CUN YAN	PROFESIONAL I	VIA PRINCIPAL 3-56 ZONA 2, PANAJACHEL, SOLOLA	7961-0484	PROFESIONAL I
99010719	JUAN CARLOS BOCHL CHIRIV	ASESOR PROFESIONAL ESPECIALIZADO I	VIA PRINCIPAL 3-56 ZONA 2, PANAJACHEL, SOLOLA	7961-0484	ASESOR PROFESIONAL ESPECIALIZADO I

Total de Empleados por Dependencia: 7

Dependencia: OFICINA DE CONTROL

Código	Nombre Completo	Puesto	División	Teléfono	Carrera Específica
99010704	ENIDA MICHAELA BERNANDEZ MENDOZA	ASISTENTE PROFESIONAL IV	VIA PRINCIPAL 3-56 ZONA 2, PANAJACHEL, SOLOLA	7961-0484	ASISTENTE PROFESIONAL IV
99010700	PATRICIA ELIZABETH CASTRO MONTIBERNO	ASESOR PROFESIONAL ESPECIALIZADO I	VIA PRINCIPAL 3-56 ZONA 2, PANAJACHEL, SOLOLA	7961-0484	ASESOR PROFESIONAL ESPECIALIZADO I

Generado por: SALINA

PÁGINA 1 DE 4

SISTEMA DE NÓMINA Y REGISTRO DE PERSONAL
 Información de Oficina
 Ley de acceso a la información - Art. 10 Numeral 3
 Directorio de Empleados

FECHA: 7/02/2024
 HORA: 16:49:29
 REPORTE: R0001044.rpt

Total de Empleados por Dependencia: 2

Dependencia: DIRECCIÓN ADMINISTRATIVA FINANCIERA

Código	Nombre Completo	Puesto	División	Teléfono	Carrera Específica
99010492	EMILIA MELITZ PAZ	ASISTENTE PROFESIONAL IV	VIA PRINCIPAL 3-56 ZONA 2, PANAJACHEL, SOLOLA	7961-0484	ASISTENTE PROFESIONAL IV
99010607	CLAUDIA MAGDALENA TELLEZ ARDO QUEJEE	SECRETARIO EJECUTIVO III	VIA PRINCIPAL 3-56 ZONA 2, PANAJACHEL, SOLOLA	7961-0484	SECRETARIO EJECUTIVO III
99010704	SEBASTIAN ELIASS RODRIGUEZ TORRES	ASESOR PROFESIONAL ESPECIALIZADO I	VIA PRINCIPAL 3-56 ZONA 2, PANAJACHEL, SOLOLA	7961-0484	ASESOR PROFESIONAL ESPECIALIZADO I
99011702	JUAN ELIAS ZAPATA VAQUERZ	OFICINISTA II	VIA PRINCIPAL 3-56 ZONA 2, PANAJACHEL, SOLOLA	7961-0484	OFICINISTA II
99012044	LUIS ALBERTO SANTIZO MIRANDA	TRABAJADOR OPERATIVO II	VIA PRINCIPAL 3-56 ZONA 2, PANAJACHEL, SOLOLA	7961-0484	TRABAJADOR OPERATIVO II
99012047	LEONEL OSVALDO QUICHE CHELUMEL	TRABAJADOR OPERATIVO II	VIA PRINCIPAL 3-56 ZONA 2, PANAJACHEL, SOLOLA	7961-0484	TRABAJADOR OPERATIVO II
99010400	JESSICA MARIA CALDERIN CALDERIN	ASISTENTE PROFESIONAL IV	VIA PRINCIPAL 3-56 ZONA 2, PANAJACHEL, SOLOLA	7961-0484	ASISTENTE PROFESIONAL IV
99012040	BERGACAROLINA LAZARO LOPEZ	ASISTENTE PROFESIONAL IV	VIA PRINCIPAL 3-56 ZONA 2, PANAJACHEL, SOLOLA	7961-0484	ASISTENTE PROFESIONAL IV
99010400	ERICKSON ENRIQUE PAZAL PEREZ	ASISTENTE PROFESIONAL IV	VIA PRINCIPAL 3-56 ZONA 2, PANAJACHEL, SOLOLA	7961-0484	ASISTENTE PROFESIONAL IV
99010400	JOSE JUAN ZUNIGA LEGA	TRABAJADOR OPERATIVO III	VIA PRINCIPAL 3-56 ZONA 2, PANAJACHEL, SOLOLA	7961-0484	TRABAJADOR OPERATIVO III
99010400	ABEL DAEMIRO ELIABALAN ORTIZ	ASISTENTE PROFESIONAL IV	VIA PRINCIPAL 3-56 ZONA 2, PANAJACHEL, SOLOLA	7961-0484	ASISTENTE PROFESIONAL IV
99010400	JORGE MARCO ADELSON MORALES	ASISTENTE PROFESIONAL IV	VIA PRINCIPAL 3-56 ZONA 2, PANAJACHEL, SOLOLA	7961-0484	ASISTENTE PROFESIONAL IV
99011700	VICTORIA CECY MATA AGUIAR	TRABAJADOR OPERATIVO II	VIA PRINCIPAL 3-56 ZONA 2, PANAJACHEL, SOLOLA	7961-0484	TRABAJADOR OPERATIVO II
99010400	JENEL ROSAMAR RODRIGUEZ BARRERO	ASISTENTE PROFESIONAL II	VIA PRINCIPAL 3-56 ZONA 2, PANAJACHEL, SOLOLA	7961-0484	ASISTENTE PROFESIONAL II
99010400	KARINA DEL ROSARIO SOTO ABEYALDO DE SERRANO	ASESOR PROFESIONAL ESPECIALIZADO I	VIA PRINCIPAL 3-56 ZONA 2, PANAJACHEL, SOLOLA	7961-0484	ASESOR PROFESIONAL ESPECIALIZADO I
99010400	LIZSABELLE QUE CERQUEIRO	ASESOR PROFESIONAL ESPECIALIZADO I	VIA PRINCIPAL 3-56 ZONA 2, PANAJACHEL, SOLOLA	7961-0484	ASESOR PROFESIONAL ESPECIALIZADO I
99010400	LEIVA DIOBORA COTIN DEYAYA	ASISTENTE PROFESIONAL IV	VIA PRINCIPAL 3-56 ZONA 2, PANAJACHEL, SOLOLA	7961-0484	ASISTENTE PROFESIONAL IV

Generado por: SALINA

PÁGINA 2 DE 4

SISTEMA DE NÓMINA Y REGISTRO DE PERSONAL
 Información de Oficina
 Ley de acceso a la información - Art. 10 Numeral 3
 Directorio de Empleados

FECHA: 7/02/2024
 HORA: 16:49:29
 REPORTE: R0001044.rpt

Total de Empleados por Dependencia: 18

Dependencia: DIRECCIÓN TÉCNICA

Código	Nombre Completo	Puesto	División	Teléfono	Carrera Específica
99010394	LEONARDO RAMIRO MORA	PROFESIONAL I	VIA PRINCIPAL 3-56 ZONA 2, PANAJACHEL, SOLOLA	7961-0484	PROFESIONAL I
99010400	SEBASTIANA MONTAÑEZ	PROFESIONAL I	VIA PRINCIPAL 3-56 ZONA 2, PANAJACHEL, SOLOLA	7961-0484	PROFESIONAL I
99010700	AMIGAS NATANIEL TAMAYO DE LA CRUZ	ASISTENTE PROFESIONAL IV	VIA PRINCIPAL 3-56 ZONA 2, PANAJACHEL, SOLOLA	7961-0484	ASISTENTE PROFESIONAL IV
99010400	ELSA MARIA REYES MORALES	ASESOR PROFESIONAL ESPECIALIZADO I	VIA PRINCIPAL 3-56 ZONA 2, PANAJACHEL, SOLOLA	7961-0484	ASESOR PROFESIONAL ESPECIALIZADO I
99010400	CRISTIAN GABRIEL PALACIOS GORDON	ASESOR PROFESIONAL ESPECIALIZADO I	VIA PRINCIPAL 3-56 ZONA 2, PANAJACHEL, SOLOLA	7961-0484	ASESOR PROFESIONAL ESPECIALIZADO I
99010400	EMSA RAQUEL GONZALEZ JURICOR	ASISTENTE PROFESIONAL IV	VIA PRINCIPAL 3-56 ZONA 2, PANAJACHEL, SOLOLA	7961-0484	ASISTENTE PROFESIONAL IV
99010400	MARVIN JOVANNY CHAVARRA PEREZ	ASISTENTE PROFESIONAL IV	VIA PRINCIPAL 3-56 ZONA 2, PANAJACHEL, SOLOLA	7961-0484	ASISTENTE PROFESIONAL IV
99010212	JOSE EMILIO GIBRÓN	ASISTENTE PROFESIONAL IV	VIA PRINCIPAL 3-56 ZONA 2, PANAJACHEL, SOLOLA	7961-0484	ASISTENTE PROFESIONAL IV
99010400	DONATO FRANCISCO URBAN CHAGOTZ	ASISTENTE PROFESIONAL IV	VIA PRINCIPAL 3-56 ZONA 2, PANAJACHEL, SOLOLA	7961-0484	ASISTENTE PROFESIONAL IV
99010700	MIVIN ANOLU TRIGLIA SANCHEZ	ASISTENTE PROFESIONAL IV	VIA PRINCIPAL 3-56 ZONA 2, PANAJACHEL, SOLOLA	7961-0484	ASISTENTE PROFESIONAL IV
99010400	ANIELITA ELIZABETH QUICÓN GONZALEZ	PROFESIONAL I	VIA PRINCIPAL 3-56 ZONA 2, PANAJACHEL, SOLOLA	7961-0484	PROFESIONAL I
99010400	JOSE FRANCISCO GONZALEZ BORDA	ASESOR PROFESIONAL ESPECIALIZADO I	VIA PRINCIPAL 3-56 ZONA 2, PANAJACHEL, SOLOLA	7961-0484	ASESOR PROFESIONAL ESPECIALIZADO I
99010700	ELISA CRISTINA QUINO MENDOZA	ASESOR PROFESIONAL ESPECIALIZADO I	VIA PRINCIPAL 3-56 ZONA 2, PANAJACHEL, SOLOLA	7961-0484	ASESOR PROFESIONAL ESPECIALIZADO I
99010700	DAVID ORLANDO CALDERON RIVAS	ASESOR PROFESIONAL ESPECIALIZADO I	VIA PRINCIPAL 3-56 ZONA 2, PANAJACHEL, SOLOLA	7961-0484	ASESOR PROFESIONAL ESPECIALIZADO I
99010400	MARCELA ANABELA ROSA CRIVAGAY	ASISTENTE PROFESIONAL IV	VIA PRINCIPAL 3-56 ZONA 2, PANAJACHEL, SOLOLA	7961-0484	ASISTENTE PROFESIONAL IV
99010700	LEON MAYARI BARRERO ORTIZ	PROFESIONAL I	VIA PRINCIPAL 3-56 ZONA 2, PANAJACHEL, SOLOLA	7961-0484	PROFESIONAL I

Generado por: SALINA

PÁGINA 3 DE 4

SISTEMA DE NÓMINA Y REGISTRO DE PERSONAL
 Información de Oficina
 Ley de acceso a la información - Art. 10 Numeral 3
 Directorio de Empleados

FECHA: 7/02/2024
 HORA: 16:49:29
 REPORTE: R0001044.rpt

Total de Empleados por Dependencia: 18

Total de Empleados por Institución: 18

Generado por: SALINA

PÁGINA 4 DE 4



Autoridad para el Manejo Sustentable de la Cuenca del Lago de Atitlán y su Entorno

SISTEMA DE NÓMINA Y REGISTRO DE PERSONAL

Información de Oficio
Ley de acceso a la información - Art. 18 Numeral 3
Directorio de Empleados

FECHA: 29/02/2024
HORA: 16:47:21
REPORTE: 00001014.rpt

Institución: AUTORIDAD PARA EL MANEJO SUSTEN
Dependencia: DIRECCIÓN EJECUTIVA

Código	Nombre Completo	Puesto	Descripción	Teléfono	Carrera Específica
00012002	MERVEN EMANUEL PEREZ PEREZ	DIRECCION EJECUTIVO III	VIA PRINCIPAL 3-36 ZONA 2 PANAJACHEL, SOLOLA	791-6484	AMBIENTE
00011400	CINDHY MARIEA VELAZQUEZ CUELLEN	SECRETARIO EJECUTIVO IV	VIA PRINCIPAL 3-36 ZONA 2 PANAJACHEL, SOLOLA	791-6484	AMBIENTE
00010402	HERBY KARINA ZALAMA SIMIL	SECRETARIO EJECUTIVO IV	VIA PRINCIPAL 3-36 ZONA 2 PANAJACHEL, SOLOLA	791-6484	AMBIENTE
00011002	HEIDI ANSELIZHE ALDANA GARCIA	SECRETARIO EJECUTIVO III	VIA PRINCIPAL 3-36 ZONA 2 PANAJACHEL, SOLOLA	791-6484	AMBIENTE
00011700	JADY ANABELA RODRIGUEZ SANTO	ASISTENTE PROFESIONAL IV	VIA PRINCIPAL 3-36 ZONA 2 PANAJACHEL, SOLOLA	791-6484	AMBIENTE

Total de Empleados por Dependencia: 5

Dependencia: ORGANISMO DE APOYO

Código	Nombre Completo	Puesto	Descripción	Teléfono	Carrera Específica
00010704	ELIJER ABELIO GAITAN	ANALISTA PROFESIONAL ESPECIALIZADO I	VIA PRINCIPAL 3-36 ZONA 2 PANAJACHEL, SOLOLA	791-6484	PLANIFICACION
00012400	ANA ESTHER PEREZ MAYAB	PROFESIONAL I	VIA PRINCIPAL 3-36 ZONA 2 PANAJACHEL, SOLOLA	791-6484	AMBIENTE
00012010	PAULO RAUL GARCIA RAMIREZ	ANALISTA PROFESIONAL ESPECIALIZADO I	VIA PRINCIPAL 3-36 ZONA 2 PANAJACHEL, SOLOLA	791-6484	INFORMACION
00040204	FRANCISCO LEC CHAUU	ASISTENTE PROFESIONAL IV	VIA PRINCIPAL 3-36 ZONA 2 PANAJACHEL, SOLOLA	791-6484	AMBIENTE
00017703	NANCY THONI PEREZ DIAZ	ANALISTA PROFESIONAL ESPECIALIZADO I	VIA PRINCIPAL 3-36 ZONA 2 PANAJACHEL, SOLOLA	791-6484	RECORDACION
00017003	HERBY NESTOR CUN YAN	PROFESIONAL I	VIA PRINCIPAL 3-36 ZONA 2 PANAJACHEL, SOLOLA	791-6484	AMBIENTE
00067703	JUAN CARLOS BOCEL CHIRIO	ANALISTA PROFESIONAL ESPECIALIZADO I	VIA PRINCIPAL 3-36 ZONA 2 PANAJACHEL, SOLOLA	791-6484	SEGURIDAD

Total de Empleados por Dependencia: 7

Dependencia: ORGANISMO DE CONTROL

Código	Nombre Completo	Puesto	Descripción	Teléfono	Carrera Específica
00017003	ERENIA MARCELA HERNANDEZ MENDOZA	ASISTENTE PROFESIONAL IV	VIA PRINCIPAL 3-36 ZONA 2 PANAJACHEL, SOLOLA	791-6484	VALUACION
00014100	PATRICIA ELIZABETH CASTRO MONTI ROMERO	ANALISTA PROFESIONAL ESPECIALIZADO I	VIA PRINCIPAL 3-36 ZONA 2 PANAJACHEL, SOLOLA	791-6484	AMBIENTE

Generado por: SALIMA

PÁGINA: 1 DE 3

SISTEMA DE NÓMINA Y REGISTRO DE PERSONAL

Información de Oficio
Ley de acceso a la información - Art. 18 Numeral 3
Directorio de Empleados

FECHA: 29/02/2024
HORA: 16:47:21
REPORTE: 00001014.rpt

Total de Empleados por Dependencia: 2

Dependencia: DIRECCIÓN ADMINISTRATIVA FINANCIERA

Código	Nombre Completo	Puesto	Descripción	Teléfono	Carrera Específica
00013002	ANDRÉS SOTO CHAFAR	ASISTENTE PROFESIONAL IV	VIA PRINCIPAL 3-36 ZONA 2 PANAJACHEL, SOLOLA	791-6484	AMBIENTE
00010704	SEBASTIAN ELIZABETH RODRIGUEZ HERRERA	ANALISTA PROFESIONAL ESPECIALIZADO I	VIA PRINCIPAL 3-36 ZONA 2 PANAJACHEL, SOLOLA	791-6484	AMBIENTE
00011700	JUAN LUIS JAZETA VAMPEZ	CONTABILISTA III	VIA PRINCIPAL 3-36 ZONA 2 PANAJACHEL, SOLOLA	791-6484	AMBIENTE
00012004	LUIS ALBERTO SANTIAGO MIRANDA	TRABAJADOR OPERATIVO III	VIA PRINCIPAL 3-36 ZONA 2 PANAJACHEL, SOLOLA	791-6484	AMBIENTE
00012007	LEONEL ORTEL QUILIBO CEBRAL	TRABAJADOR OPERATIVO III	VIA PRINCIPAL 3-36 ZONA 2 PANAJACHEL, SOLOLA	791-6484	AMBIENTE
00014203	ROSIE AMARILIA CALDERON CALDERON	ASISTENTE PROFESIONAL IV	VIA PRINCIPAL 3-36 ZONA 2 PANAJACHEL, SOLOLA	791-6484	AMBIENTE
00012005	MIRZA CATARINA LAZARO LOPEZ	ASISTENTE PROFESIONAL IV	VIA PRINCIPAL 3-36 ZONA 2 PANAJACHEL, SOLOLA	791-6484	AMBIENTE
00010902	GERSON ENOC PASCAL PEREZ	ASISTENTE PROFESIONAL IV	VIA PRINCIPAL 3-36 ZONA 2 PANAJACHEL, SOLOLA	791-6484	AMBIENTE
00010003	JOSÉ JUAN XINGO LEA	TRABAJADOR OPERATIVO III	VIA PRINCIPAL 3-36 ZONA 2 PANAJACHEL, SOLOLA	791-6484	AMBIENTE
00010703	ABEL EDUARDO PATRIBALAN ORTEZ	ASISTENTE PROFESIONAL IV	VIA PRINCIPAL 3-36 ZONA 2 PANAJACHEL, SOLOLA	791-6484	AMBIENTE
00010002	JOSÉ MARCO MARCOS MORALES	ASISTENTE PROFESIONAL IV	VIA PRINCIPAL 3-36 ZONA 2 PANAJACHEL, SOLOLA	791-6484	AMBIENTE
00011700	YENITA CELY MATA AGUIAR	TRABAJADOR OPERATIVO III	VIA PRINCIPAL 3-36 ZONA 2 PANAJACHEL, SOLOLA	791-6484	AMBIENTE
00010007	CLAUDIA MAGDALENA TELLEGADEZ QUILIBO CEBRAL	SECRETARIO EJECUTIVO III	VIA PRINCIPAL 3-36 ZONA 2 PANAJACHEL, SOLOLA	791-6484	AMBIENTE
00011407	JENNY ZORAIMA RODRIGUEZ BARRERO	ASISTENTE PROFESIONAL II	VIA PRINCIPAL 3-36 ZONA 2 PANAJACHEL, SOLOLA	791-6484	AMBIENTE
00014000	KARINA DEL ROSARIO SOTO ALVALADO DE SIERRANO	ANALISTA PROFESIONAL ESPECIALIZADO I	VIA PRINCIPAL 3-36 ZONA 2 PANAJACHEL, SOLOLA	791-6484	AMBIENTE
00011400	LEIDA ELIZABETH CHOCOTO	ANALISTA PROFESIONAL ESPECIALIZADO I	VIA PRINCIPAL 3-36 ZONA 2 PANAJACHEL, SOLOLA	791-6484	AMBIENTE
00001100	LESSY DIOSIDA CORTINAZA	ASISTENTE PROFESIONAL IV	VIA PRINCIPAL 3-36 ZONA 2 PANAJACHEL, SOLOLA	791-6484	AMBIENTE

Generado por: SALIMA

PÁGINA: 2 DE 3

SISTEMA DE NÓMINA Y REGISTRO DE PERSONAL

Información de Oficio
Ley de acceso a la información - Art. 18 Numeral 3
Directorio de Empleados

FECHA: 29/02/2024
HORA: 16:47:21
REPORTE: 00001014.rpt

Total de Empleados por Dependencia: 10

Dependencia: DIRECCIÓN LEGAL

Código	Nombre Completo	Puesto	Descripción	Teléfono	Carrera Específica
00010004	LUIS JERONIMO RAMON AGUIAR	PROFESIONAL I	VIA PRINCIPAL 3-36 ZONA 2 PANAJACHEL, SOLOLA	791-6484	CAUTERIZACION
00010005	BREYTHIANA RIVERA	PROFESIONAL I	VIA PRINCIPAL 3-36 ZONA 2 PANAJACHEL, SOLOLA	791-6484	AMBIENTE
00010004	ALDANA ANABELA XANTANA DE LA CRUZ	ASISTENTE PROFESIONAL IV	VIA PRINCIPAL 3-36 ZONA 2 PANAJACHEL, SOLOLA	791-6484	AMBIENTE
00000001	ELSA MARIA BEYA MORALES	ANALISTA PROFESIONAL ESPECIALIZADO I	VIA PRINCIPAL 3-36 ZONA 2 PANAJACHEL, SOLOLA	791-6484	AMBIENTE
00010001	CHRISTIAN CARLOS PALACIOS GONZALEZ	ANALISTA PROFESIONAL ESPECIALIZADO I	VIA PRINCIPAL 3-36 ZONA 2 PANAJACHEL, SOLOLA	791-6484	AMBIENTE
00010001	IRIDA RAQUEL GONZALEZ FERRO	ASISTENTE PROFESIONAL IV	VIA PRINCIPAL 3-36 ZONA 2 PANAJACHEL, SOLOLA	791-6484	AMBIENTE
00000001	MARCELO GONZALEZ CHAVARRA PEREZ	ASISTENTE PROFESIONAL IV	VIA PRINCIPAL 3-36 ZONA 2 PANAJACHEL, SOLOLA	791-6484	AMBIENTE
00000002	RODRIGO GONZALEZ	ASISTENTE PROFESIONAL IV	VIA PRINCIPAL 3-36 ZONA 2 PANAJACHEL, SOLOLA	791-6484	AMBIENTE
00010000	RODRIGO FERNANDO SANCHEZ GONZALEZ	ASISTENTE PROFESIONAL IV	VIA PRINCIPAL 3-36 ZONA 2 PANAJACHEL, SOLOLA	791-6484	AMBIENTE
00011700	KEVIN ANDRÉS TELLEZ SANCHEZ	ASISTENTE PROFESIONAL IV	VIA PRINCIPAL 3-36 ZONA 2 PANAJACHEL, SOLOLA	791-6484	AMBIENTE
00010002	JOSÉ FRANCISCO ORDOÑEZ BORDA	ANALISTA PROFESIONAL ESPECIALIZADO I	VIA PRINCIPAL 3-36 ZONA 2 PANAJACHEL, SOLOLA	791-6484	AMBIENTE
00011700	VERONICA MARTA OCHOA MENDOZA	ANALISTA PROFESIONAL ESPECIALIZADO I	VIA PRINCIPAL 3-36 ZONA 2 PANAJACHEL, SOLOLA	791-6484	AMBIENTE
00000001	MARCELA ANABELA ROSA CHAVARRA	ASISTENTE PROFESIONAL IV	VIA PRINCIPAL 3-36 ZONA 2 PANAJACHEL, SOLOLA	791-6484	AMBIENTE
00011700	ELIZABETH RAMIREZ GONZALEZ	PROFESIONAL I	VIA PRINCIPAL 3-36 ZONA 2 PANAJACHEL, SOLOLA	791-6484	AMBIENTE

Total de Empleados por Dependencia: 10

Total de Empleados por Institución: 10

Generado por: SALIMA

PÁGINA: 3 DE 3



Autoridad para el Manejo Sustentable de la Cuenca del Lago de Atitlán y su Entorno

SISTEMA DE NÓMINA Y REGISTRO DE PERSONAL

Información de Oficina
Ley de acceso a la información - Art. 19 Numeral 3
Directorio de Empleados

FECHA: 29/02/2024
HORA: 9:41:37
REPORTE: R00010144.rpt

SISTEMA DE NÓMINA Y REGISTRO DE PERSONAL

Información de Oficina
Ley de acceso a la información - Art. 19 Numeral 3
Directorio de Empleados

FECHA: 29/02/2024
HORA: 9:41:37
REPORTE: R00010144.rpt

Institución: AUTORIDAD PARA EL MANEJO SUSTENTABLE DE LA CUENCA DEL LAGO DE ATITLÁN

Código	Nombre Completo	Perfil	Dirección	Telefono	Cursos Externos
99010006	MELVIN EMANUEL PEREZ PEREZ	ASISTENTE PROFESIONAL IV	VIA PRINCIPAL 3-56 ZONA 2, PANAJACHEL, SOLOLÁ	7961-0004	COMUNICACIONES
99012400	CINDY MARIELA VELAZQUEZ CUALEN	SECRETARIO EJECUTIVO IV	VIA PRINCIPAL 3-56 ZONA 2, PANAJACHEL, SOLOLÁ	7961-0004	ASAP/AMSC LAE-GORGET
99010400	HEDY KARINA PALAS SICAL	SECRETARIO EJECUTIVO IV	VIA PRINCIPAL 3-56 ZONA 2, PANAJACHEL, SOLOLÁ	7961-0004	ASAP/AMSC LAE-GORGET
99011302	HEDY ANNELIZ ALFONSO GARCIA	SUBDIRECTOR EJECUTIVO III	VIA PRINCIPAL 3-56 ZONA 2, PANAJACHEL, SOLOLÁ	7961-0004	ASAP/AMSC LAE-GORGET
99011700	ANDY ANABELA RODRIGUEZ SANTOS	ASISTENTE PROFESIONAL IV	VIA PRINCIPAL 3-56 ZONA 2, PANAJACHEL, SOLOLÁ	7961-0004	DIRECCIONALES DE LA CUBA

Total de Empleados por Departamento: 5

Departamento: ORGANISMO DE APOYO

Código	Nombre Completo	Perfil	Dirección	Telefono	Cursos Externos
99010700	ELIZABETH ABEL GANTAN	ASESOR PROFESIONAL ESPECIALIZADO I	VIA PRINCIPAL 3-56 ZONA 2, PANAJACHEL, SOLOLÁ	7961-0004	PLANIFICACION FINANCIERA Y LOGISTICA
99012400	ANADITHER NICOP MATIAS	PROFESIONAL I	VIA PRINCIPAL 3-56 ZONA 2, PANAJACHEL, SOLOLÁ	7961-0004	ASAP/AMSC LAE-GORGET
99012002	PAUL SANTIAGO GARCIA RAMIREZ	ASESOR PROFESIONAL ESPECIALIZADO I	VIA PRINCIPAL 3-56 ZONA 2, PANAJACHEL, SOLOLÁ	7961-0004	INFORMACIONAL Y LOGISTICA
99010204	FRANCISCO LEE CHALUJ	ASISTENTE PROFESIONAL IV	VIA PRINCIPAL 3-56 ZONA 2, PANAJACHEL, SOLOLÁ	7961-0004	ADMINISTRACION DE RECURSOS HUMANOS
99010700	NANCY IRONI LOPEZ DE LAZ	ASESOR PROFESIONAL ESPECIALIZADO I	VIA PRINCIPAL 3-56 ZONA 2, PANAJACHEL, SOLOLÁ	7961-0004	ADMINISTRACION DE RECURSOS HUMANOS
99011700	HEDY NINETH CUN VAL	PROFESIONAL I	VIA PRINCIPAL 3-56 ZONA 2, PANAJACHEL, SOLOLÁ	7961-0004	ADMINISTRACION DE RECURSOS HUMANOS
99010700	JUAN CARLOS BOYEL CHIVOT	ASESOR PROFESIONAL ESPECIALIZADO I	VIA PRINCIPAL 3-56 ZONA 2, PANAJACHEL, SOLOLÁ	7961-0004	ADMINISTRACION DE RECURSOS HUMANOS

Total de Empleados por Departamento: 7

Departamento: ORGANISMO DE CONTROL

Código	Nombre Completo	Perfil	Dirección	Telefono	Cursos Externos
99010700	ENIDA MACIELA HERNANDEZ MENDOZA	ASISTENTE PROFESIONAL IV	VIA PRINCIPAL 3-56 ZONA 2, PANAJACHEL, SOLOLÁ	7961-0004	COMUNICACIONES
99010700	PATRICIA ELIZABETH CASTRO MONTENEGRO	ASESOR PROFESIONAL ESPECIALIZADO I	VIA PRINCIPAL 3-56 ZONA 2, PANAJACHEL, SOLOLÁ	7961-0004	ADMINISTRACION DE RECURSOS HUMANOS

Generado por: SALDMA

PAGINA: 1 DE 3

Total de Empleados por Departamento: 2

Departamento: DIRECCION ADMINISTRATIVA Y FINANCIERA

Código	Nombre Completo	Perfil	Dirección	Telefono	Cursos Externos
99011402	ENDARA SOLHEIPAR	ASISTENTE PROFESIONAL IV	VIA PRINCIPAL 3-56 ZONA 2, PANAJACHEL, SOLOLÁ	7961-0004	ADMINISTRACION DE RECURSOS HUMANOS
99010704	SEBASTIAN ELIAS RODRIGUEZ THOMAS	ASESOR PROFESIONAL ESPECIALIZADO I	VIA PRINCIPAL 3-56 ZONA 2, PANAJACHEL, SOLOLÁ	7961-0004	ADMINISTRACION DE RECURSOS HUMANOS
99011702	JUAN ELIAS ZAPATA VAQUETZ	OFICINISTA II	VIA PRINCIPAL 3-56 ZONA 2, PANAJACHEL, SOLOLÁ	7961-0004	ADMINISTRACION DE RECURSOS HUMANOS
99010904	LEON ALBERTO SANTOS MIRANDA	TRABAJADOR OPERATIVO III	VIA PRINCIPAL 3-56 ZONA 2, PANAJACHEL, SOLOLÁ	7961-0004	ADMINISTRACION DE RECURSOS HUMANOS
99010403	LEONEL DIAZ QUICHE CHURUNEL	TRABAJADOR OPERATIVO III	VIA PRINCIPAL 3-56 ZONA 2, PANAJACHEL, SOLOLÁ	7961-0004	ADMINISTRACION DE RECURSOS HUMANOS
99010700	JENICA MARCA CALDERON CALDERON	ASISTENTE PROFESIONAL IV	VIA PRINCIPAL 3-56 ZONA 2, PANAJACHEL, SOLOLÁ	7961-0004	ADMINISTRACION DE RECURSOS HUMANOS
99010700	BEIZA CATARINA LAZARO LOPEZ	ASISTENTE PROFESIONAL IV	VIA PRINCIPAL 3-56 ZONA 2, PANAJACHEL, SOLOLÁ	7961-0004	ADMINISTRACION DE RECURSOS HUMANOS
99010402	GERSON ENOC PAVAL PEREZ	ASISTENTE PROFESIONAL IV	VIA PRINCIPAL 3-56 ZONA 2, PANAJACHEL, SOLOLÁ	7961-0004	ADMINISTRACION DE RECURSOS HUMANOS
99010400	JOSE JUAN KINGO LEA	TRABAJADOR OPERATIVO III	VIA PRINCIPAL 3-56 ZONA 2, PANAJACHEL, SOLOLÁ	7961-0004	ADMINISTRACION DE RECURSOS HUMANOS
99010704	ABEL EDUARDO ESTABLAN ORTIZ	ASISTENTE PROFESIONAL IV	VIA PRINCIPAL 3-56 ZONA 2, PANAJACHEL, SOLOLÁ	7961-0004	ADMINISTRACION DE RECURSOS HUMANOS
99010402	JOSSE MARCO ARDOR MORALES	ASISTENTE PROFESIONAL IV	VIA PRINCIPAL 3-56 ZONA 2, PANAJACHEL, SOLOLÁ	7961-0004	ADMINISTRACION DE RECURSOS HUMANOS
99011700	VICENTA CINDY MALA AGUILAR	TRABAJADOR OPERATIVO III	VIA PRINCIPAL 3-56 ZONA 2, PANAJACHEL, SOLOLÁ	7961-0004	ADMINISTRACION DE RECURSOS HUMANOS
99010702	CLAUDIA MARCELA TELLEGAARD QUICHO DE CHURUNEL	SECRETARIO EJECUTIVO III	VIA PRINCIPAL 3-56 ZONA 2, PANAJACHEL, SOLOLÁ	7961-0004	ADMINISTRACION DE RECURSOS HUMANOS
99010402	JENNY JOHANNA RODRIGUEZ BARRERO	ASISTENTE PROFESIONAL II	VIA PRINCIPAL 3-56 ZONA 2, PANAJACHEL, SOLOLÁ	7961-0004	ADMINISTRACION DE RECURSOS HUMANOS
99010400	KARINA DEL ROSARIO SOTO AREVALO DE BARRERO	ASESOR PROFESIONAL ESPECIALIZADO I	VIA PRINCIPAL 3-56 ZONA 2, PANAJACHEL, SOLOLÁ	7961-0004	ADMINISTRACION DE RECURSOS HUMANOS
99010404	LIVIA ELENA QUIXE CHOLETZ	ASESOR PROFESIONAL ESPECIALIZADO I	VIA PRINCIPAL 3-56 ZONA 2, PANAJACHEL, SOLOLÁ	7961-0004	ADMINISTRACION DE RECURSOS HUMANOS
99010700	LEIVA DINORA CORTI DE AYVA	ASISTENTE PROFESIONAL IV	VIA PRINCIPAL 3-56 ZONA 2, PANAJACHEL, SOLOLÁ	7961-0004	ADMINISTRACION DE RECURSOS HUMANOS

Generado por: SALDMA

PAGINA: 2 DE 3

SISTEMA DE NÓMINA Y REGISTRO DE PERSONAL

Información de Oficina
Ley de acceso a la información - Art. 19 Numeral 3
Directorio de Empleados

FECHA: 29/02/2024
HORA: 9:41:37
REPORTE: R00010144.rpt

Total de Empleados por Departamento: 18

Departamento: DIRECCION TECNICA

Código	Nombre Completo	Perfil	Dirección	Telefono	Cursos Externos
99010904	LUIS ALVARADO RAMOS ARIEN	PROFESIONAL I	VIA PRINCIPAL 3-56 ZONA 2, PANAJACHEL, SOLOLÁ	7961-0004	CALIFICACIONES DE LA OMBUDIA
99010403	SEBASTIANA SEN TELUM	PROFESIONAL I	VIA PRINCIPAL 3-56 ZONA 2, PANAJACHEL, SOLOLÁ	7961-0004	UNIVERSIDAD NACIONAL DE RECURSOS HUMANOS
99010704	ARQDA NATALIE RAMENZ DE LA CRUZ	ASISTENTE PROFESIONAL IV	VIA PRINCIPAL 3-56 ZONA 2, PANAJACHEL, SOLOLÁ	7961-0004	MONTEVIDEO
99010402	ELSA MARIA REYES MORALES	ASESOR PROFESIONAL ESPECIALIZADO I	VIA PRINCIPAL 3-56 ZONA 2, PANAJACHEL, SOLOLÁ	7961-0004	DE LA OMBUDIA
99010904	CRISTIAN GARCIA PALACIOS CORDON	ASESOR PROFESIONAL ESPECIALIZADO I	VIA PRINCIPAL 3-56 ZONA 2, PANAJACHEL, SOLOLÁ	7961-0004	DE LA OMBUDIA
99010704	IRISA RAQUEL GONZALEZ TURCOT	ASISTENTE PROFESIONAL IV	VIA PRINCIPAL 3-56 ZONA 2, PANAJACHEL, SOLOLÁ	7961-0004	MONTEVIDEO
99010904	MARLEN GIOVANNI CHAV MAY PEREZ	ASISTENTE PROFESIONAL IV	VIA PRINCIPAL 3-56 ZONA 2, PANAJACHEL, SOLOLÁ	7961-0004	DE LA OMBUDIA
99010702	JONI EMMAL ORDOÑEZ	ASISTENTE PROFESIONAL IV	VIA PRINCIPAL 3-56 ZONA 2, PANAJACHEL, SOLOLÁ	7961-0004	ADMINISTRACION DE RECURSOS HUMANOS
99010904	DOMINGO FRANCISCO LIPAN CHIGOTI	ASISTENTE PROFESIONAL IV	VIA PRINCIPAL 3-56 ZONA 2, PANAJACHEL, SOLOLÁ	7961-0004	SISTEMAS DE INFORMACION
99011703	KELVIN ADELFO TIGUERA SANCHEZ	ASISTENTE PROFESIONAL IV	VIA PRINCIPAL 3-56 ZONA 2, PANAJACHEL, SOLOLÁ	7961-0004	DE LA OMBUDIA
99010402	IRINI FRANCISCO ORDOÑEZ REYES	ASESOR PROFESIONAL ESPECIALIZADO I	VIA PRINCIPAL 3-56 ZONA 2, PANAJACHEL, SOLOLÁ	7961-0004	SAN LUIS DE LA CABA
99011703	ELISA CECILIA QUINDO MENDIZ	ASESOR PROFESIONAL ESPECIALIZADO I	VIA PRINCIPAL 3-56 ZONA 2, PANAJACHEL, SOLOLÁ	7961-0004	DE LA OMBUDIA
99010904	MARCELA ANIBAL BOBA CHAVAYAY	ASISTENTE PROFESIONAL IV	VIA PRINCIPAL 3-56 ZONA 2, PANAJACHEL, SOLOLÁ	7961-0004	DE LA OMBUDIA
99011704	FLORENTINA BARRERA ORTIZ	PROFESIONAL I	VIA PRINCIPAL 3-56 ZONA 2, PANAJACHEL, SOLOLÁ	7961-0004	DE LA OMBUDIA

Total de Empleados por Departamento: 18

Total de Empleados por Institución: 26

Generado por: SALDMA

PAGINA: 3 DE 3



Numeral 4: Dentro de este numeral está consignado el número y nombre de funcionarios, servidores públicos, empleados y asesores que laboran en el sujeto obligado y todas sus dependencias, incluyendo salarios que corresponden a cada cargo, honorarios, dietas, bonos, viáticos o cualquier otra remuneración económica que perciban por cualquier concepto. Quedan exentos de esta obligación los sujetos obligados cuando se ponga en riesgo el sistema nacional de seguridad, la investigación criminal e inteligencia del Estado.

Se establece en el numeral la información correspondiente a los meses de enero, febrero, marzo y abril del año 2024, el cual contiene:

- Nota Aclaratoria No. 1
- Cuadro Información Pública 029
- Detalle de Puestos y Salarios
- Informes 029
- Facturas 029

Numeral 5: En este numeral se describe la misión, visión y objetivos de la institución, su plan operativo anual y los resultados obtenidos en el cumplimiento de los mismos.

- POA 2024
- Resultados el POA-2024
- **Misión:** “Somos la Autoridad que planifica, norma, coordina y ejecuta acciones con el sector público y privado para conservar, preservar y resguardar la Cuenca del Lago de Atitlán y su Entorno”.
- **Visión:** “Ser la institución rectora que garantice el Manejo Integrado de la Cuenca del Lago de Atitlán y su Entorno”.
- **OBJETIVOS:**
Objetivos Operativos:
 - a. Velar por la conservación, preservación y resguardo del lago de Atitlán y su entorno natural a través de una vigilancia permanente de las actividades humanas y eventos naturales en la Cuenca del Lago de Atitlán;



- b. Planificar, coordinar y ejecutar las medidas y acciones del sector público y privado que sean necesarias para conservar, preservar y resguardar el ecosistema del lago de Atitlán y sus áreas circunvecinas;
- c. Planificar, coordinar y ejecutar, en coordinación con las instituciones que corresponda, todos los trabajos que permitan conservar, preservar y resguardar los ecosistemas de la cuenca del lago de Atitlán, generando los mecanismos necesarios para lograr sus objetivos;
- d. Regular la función de los distintos sectores que intervienen en el uso de los recursos de la cuenca y el lago, y mantener una eficiente coordinación interinstitucional para agilizar las acciones y la aplicación de normas y reglamentos;
- e. Establecer los compromisos de acción e inversión de las distintas instituciones y sectores que intervienen en el uso de los recursos de la cuenca; a fin de garantizar la preservación, conservación y resguardo del lago de Atitlán y los ecosistemas de la cuenca;
- f. Gestionar donaciones y asistencia técnica y financiera nacional e internacional;
- g. Emitir ordenanzas y resoluciones para la implementación de planes para el manejo integrado de la cuenca del lago de Atitlán y su entorno;
- h. Llevar a cabo todas sus acciones en la cuenca del lago de Atitlán, desde la perspectiva del manejo integrado de cuencas;
- i. Normar y regular los procesos de planificación y de investigación científica que dependencias públicas o privadas, personas individuales o jurídicas realicen dentro de la cuenca del lago de Atitlán en materia de recursos hídricos, cuencas, biodiversidad, clima, ambiente y recursos naturales; y elaborar



los instrumentos necesarios para el manejo integrado de la cuenca del lago de Atitlán y su entorno;

- j. Orientar todas las intervenciones, públicas o privadas, que se realicen dentro de la cuenca del lago de Atitlán para lograr el manejo integrado de la misma y específicamente la protección, conservación y resguardo del lago y;
- k. Promover la organización y participación permanente de la comunidad para el manejo integrado de la cuenca del lago de Atitlán

Numeral 6: En este numeral se presentan los manuales tanto operativos como administrativos con que la -AMSCLAE- cuenta, los cuales son:

- ✓ Manual de Almacén
- ✓ Manual de Caja Chica
- ✓ Manual de Inducción
- ✓ Manual de Inventario
- ✓ Manual de Transportes
- ✓ Manual de Fondo Rotativo
- ✓ Manual de Organización y Funciones de la AMSCLAE
 - Se aprobó la modificación parcial del Manual de Organización y Funciones de la Autoridad para el Manejo Sustentable de la Cuenca del Lago de Atitlán y su Entorno -AMSCLAE-; Quinta Edición mediante Resolución No. DE-33-2019, mediante la cual se resolvió modificar específicamente las atribuciones que conforman los puestos de la Unidad de Asesoría Jurídica, asimismo el cambio de nombre funcional de los siguientes puestos: a) Encargado Jurídico de Asuntos Administrativos y b) Encargado Jurídico de Asuntos Técnicos; el nombre funcional de ambos puestos mencionados se cambia por Asesor Jurídico.
 - Se aprobó la modificación parcial del Manual de Organización y Funciones de la Autoridad para el Manejo Sustentable de la Cuenca del Lago de Atitlán y su Entorno -AMSCLAE-; Quinta Edición mediante Resolución No. DE-44-2019, mediante la cual resuelve modificar parcialmente las atribuciones o funciones que conforman los cuatro puestos de Asistente Profesional IV, los cuales son: **Técnico de Manejo del Tul con**



especialidad en Pesca y Vida Silvestre, de la Unidad de Calidad Ambiental del Departamento de Investigación y Calidad Ambiental; **Técnico en Control de Desechos Especiales** con especialidad en Saneamiento Ambiental de la Unidad de Manejo de Desechos Especiales del Departamento Saneamiento Ambiental; **Técnico en Organización y Extensión Agrícola** con especialidad de Agropecuaria de la Unidad Agrícola del Departamento Agrícola y Forestal; los tres puestos de la Sub Dirección Técnica y un puesto de: **Encargado de Nóminas y Gestiones** con especialidad de Administración de Recursos Humanos de la Unidad de Nóminas y Gestiones del Departamento de Recursos Humanos de la Sub Dirección Administrativa Financiera.

- ✓ Manual de Normas y Procedimientos de Adquisiciones y Contrataciones
- ✓ Manual de Evaluación y Desempeño
- ✓ Reglamento Interno de Personal
- ✓ Manual de Procedimientos de Recursos Humanos
- ✓ Manual de imagen personal uso de uniformes para personal de la AMSCLAE
- ✓ Manual de inducción para los empleados públicos de nuevo ingreso a la AMSCLAE
- ✓ Manual para uso de teléfonos celulares de la AMSCLAE
- ✓ Manual de uso del reloj biométrico de la AMSCLAE
- ✓ Manual para la formulación y evaluación de Proyectos de Inversión de la AMSCLAE

Numeral 7: En este numeral se encuentra la información sobre el presupuesto de ingresos y egresos asignado para cada ejercicio fiscal; los programas cuya elaboración y/o ejecución se encuentren a su cargo y todas las modificaciones que se realicen al mismo, incluyendo transferencias internas y externas. A continuación, los reportes tanto del presupuesto de ingresos y egresos como las modificaciones internas y externas al presupuesto de ingresos y egresos correspondientes de los meses de enero, febrero, marzo y abril del año 2024.



**Autoridad
para el Manejo Sustentable
de la Cuenca del Lago
de Atitlán y su Entorno**

Sistema de Contabilidad Integrada Gubernamental
Información de Oficio
Reportes para Ley de Acceso a la Información Pública - Art. 10 Numeral 7
Modificaciones internas y externas al presupuesto de Ingresos y Egresos

PAGINA : 1 DE 1
FECHA : 1/02/2024
HORA : 15:00:33
REPORTE: R00815925.rpt

Expresado en Quetzales
Del 01/01/2024 al 31/01/2024
Entidad Institucional Igual a 11130016, Unidad Ejecutora Igual a 237

EJERCICIO: 2024	ENTIDAD / Unidad Ejecutora *	PRESUPUESTO INICIAL	MODIFICACIONES INTERNAS**		MODIFICACIONES EXTERNAS***		INTERINSTITUCIONALES****		AMPLIACIONES	DESMINUCIONES	PRESUPUESTO VIGENTE
			Aumento	Disminución	Aumento	Disminución	Aumento	Disminución			
	11130016-237-AUTORIDAD PARA EL MANEJO SUSTENTABLE DE LA CUENCA DEL LAGO DE ATITLÁN	10,500,000.00	885,546.00	-885,546.00	0.00	0.00	0.00	0.00	0.00	0.00	10,500,000.00
	58-MANEJO INTEGRADO DE LA CUENCA DEL LAGO DE ATITLÁN	10,500,000.00	885,546.00	-885,546.00	0.00	0.00	0.00	0.00	0.00	0.00	10,500,000.00
	Total 11130016-237-AUTORIDAD PARA EL MANEJO SUSTENTABLE DE LA CUENCA DEL LAGO DE ATITLÁN Y SU ENTORNO										
	TOTAL	10,500,000.00	885,546.00	-885,546.00	0.00	0.00	0.00	0.00	0.00	0.00	10,500,000.00

NOTA:
* Solo aplica para las unidades administrativas que están constituidas como unidades ejecutoras.
** Se refiere a las modificaciones al interior de un programa por tanto no tienen efectos en el monto total del programa y se aprueban a través de una resolución de la misma institución.
*** Estas modificaciones se realizan entre los distintos programas de la entidad, por lo que el monto de los programas puede variar, no así el monto total de presupuesto de la entidad. Para la aprobación de estas modificaciones se requiere de Resolución del Ministerio de Finanzas Públicas.
**** Estas modificaciones se realizan entre diferentes instituciones, por lo tanto afectan el presupuesto total de las entidades. Se aprueban mediante Acuerdo Gubernativo.

Sistema de Contabilidad Integrada Gubernamental
Información de Oficio
Reportes para Ley de Acceso a la Información Pública - Art. 10 Numeral 7
Presupuesto de ingresos y egresos
Expresado en Quetzales
Enero a Enero

PAGINA : 1 DE 1
FECHA : 1/02/2024
HORA : 15:02:46
REPORTE: R00815915.rpt

EJERCICIO: 2024	ENTIDAD/Unidad Ejecutora*	Programa	Asignado	Modificaciones	Vigente
	11130016-237-AUTORIDAD PARA EL MANEJO SUSTENTABLE DE LA CUENCA DEL LAGO DE A		10,500,000.00	0.00	10,500,000.00
	58-MANEJO INTEGRADO DE LA CUENCA DEL LAGO DE ATITLÁN		10,500,000.00	0.00	10,500,000.00
	Total 11130016-237-AUTORIDAD PARA EL MANEJO SUSTENTABLE DE LA CUENCA DEL LAGO DE ATITLÁN Y SU ENTORNO				

* NOTA: Solo aplica para las unidades administrativas que están constituidas como unidades ejecutoras.



**Autoridad
para el Manejo Sustentable
de la Cuenca del Lago
de Atitlán y su Entorno**

Sistema de Contabilidad Integrada Gubernamental
Información de Oficio
Reportes para Ley de Acceso a la Información Pública - Art. 10 Numeral 7
Modificaciones internas y externas al presupuesto de Ingresos y Egresos

PAGINA : 1 DE 1
FECHA : 4/03/2024
HORA : 9:24:08
REPORTE: R00815925.rpt

EJERCICIO: 2024

Entidad Institucional Igual a 11130016, Unidad Ejecutora Igual a 237

ENTIDAD / Unidad Ejecutora *	PRESUPUESTO INICIAL	MODIFICACIONES INTERNAS**		MODIFICACIONES EXTERNAS***		INTERINSTITUCIONALES****		AMPLIACIONES	DISMINUCIONES	PRESUPUESTO VIGENTE
		Aumento	Disminución	Aumento	Disminución	Aumento	Disminución			
11130016-237-AUTORIDAD PARA EL MANEJO SUSTENTABLE DE LA CUENCA DEL LAGO DE ATITLÁN	10,500,000.00	685,546.00	685,546.00	0.00	0.00	0.00	0.00	0.00	0.00	10,500,000.00
Total	10,500,000.00	685,546.00	685,546.00	0.00	0.00	0.00	0.00	0.00	0.00	10,500,000.00
TOTAL...	10,500,000.00	685,546.00	685,546.00	0.00	0.00	0.00	0.00	0.00	0.00	10,500,000.00

NOTA:

- * Solo aplica para las unidades administrativas que están constituidas como unidades ejecutoras.
- ** Se refiere a las modificaciones al interior de un programa por tanto no tienen efectos en el monto total del programa y se aprueban a través de una resolución de la misma institución.
- *** Estas modificaciones se realizan entre los distintos programas de la entidad; por lo que el monto de los programas puede variar, no así el monto total de presupuesto de la entidad. Para la aprobación de estas modificaciones se requiere de Resolución del Ministerio de Finanzas Públicas.
- **** Estas modificaciones se realizan entre diferentes instituciones, por lo tanto afectan el presupuesto total de las entidades. Se aprueban mediante Acuerdo Gubernativo.

Sistema de Contabilidad Integrada Gubernamental
Información de Oficio
Reportes para Ley de Acceso a la Información Pública - Art. 10 Numeral 7
Presupuesto de ingresos y egresos
Expresado en Quetzales
Enero a Febrero

PAGINA : 1 DE 1
FECHA : 4/03/2024
HORA : 9:29:05
REPORTE: R00815915.rpt

EJERCICIO: 2024

ENTIDAD/Unidad Ejecutora* Programa	Asignado	Modificaciones	Vigente
11130016-237-AUTORIDAD PARA EL MANEJO SUSTENTABLE DE LA CUENCA DEL LAGO DE ATITLÁN			
58-MANEJO INTEGRADO DE LA CUENCA DEL LAGO DE ATITLÁN			
Total	10,500,000.00	0.00	10,500,000.00
11130016-237-AUTORIDAD PARA EL MANEJO SUSTENTABLE DE LA CUENCA DEL LAGO DE ATITLÁN Y SU ENTORNO	10,500,000.00	0.00	10,500,000.00

* NOTA: Solo aplica para las unidades administrativas que están constituidas como unidades ejecutoras



**Autoridad
para el Manejo Sustentable
de la Cuenca del Lago
de Atitlán y su Entorno**

Sistema de Contabilidad Integrada Gubernamental
Información de Oficio
Reportes para Ley de Acceso a la Información Pública - Art. 10 Numeral 7
Modificaciones internas y externas al presupuesto de Ingresos y Egresos

PAGINA : 1 DE 1
FECHA : 2/04/2024
HORA : 13:58.20
REPORTE: R00815925.rpt

Expresado en Quetzales
Del 01/01/2024 al 31/03/2024
Entidad Institucional Igual a 11130016, Unidad Ejecutora Igual a 237

EJERCICIO: 2024 ENTIDAD / Unidad Ejecutora *	PRESUPUESTO INICIAL	MODIFICACIONES INTERNAS**		MODIFICACIONES EXTERNAS***		INTERINSTITUCIONALES****		AMPLIACIONES	DESMINUCIONES	PRESUPUESTO VIGENTE
		Aumento	Disminución	Aumento	Disminución	Aumento	Disminución			
11130016-237-AUTORIDAD PARA EL MANEJO SUSTENTABLE DE LA CUENCA DEL LAGO DE ATITLÁN	10,500,000.00	1,076,126.00	-1,076,126.00	0.00	0.00	0.00	0.00	0.00	0.00	10,500,000.00
Total 11130016-237-AUTORIDAD PARA EL MANEJO SUSTENTABLE DE LA CUENCA DEL LAGO DE ATITLÁN Y SU ENTORNO	10,500,000.00	1,076,126.00	-1,076,126.00	0.00	0.00	0.00	0.00	0.00	0.00	10,500,000.00
TOTAL	10,500,000.00	1,076,126.00	-1,076,126.00	0.00	0.00	0.00	0.00	0.00	0.00	10,500,000.00

NOTA:
* Solo aplica para las unidades administrativas que están constituidas como unidades ejecutoras.
** Se refiere a las modificaciones al interior de un programa por tanto no tienen efectos en el monto total del programa y se aprueban a través de una resolución de la misma institución.
*** Estas modificaciones se realizan entre los distintos programas de la entidad; por lo que el monto de los programas puede variar, no así el monto total de presupuesto de la entidad. Para la aprobación de estas modificaciones se requiere de Resolución del Ministerio de Finanzas Públicas.
**** Estas modificaciones se realizan entre diferentes instituciones, por lo tanto afectan el presupuesto total de las entidades. Se aprueban mediante Acuerdo Gubernativo.

PAGINA : 1 DE 1
FECHA : 2/04/2024
HORA : 14:13.34
REPORTE: R00815915.rpt

Sistema de Contabilidad Integrada Gubernamental
Información de Oficio
Reportes para Ley de Acceso a la Información Pública - Art. 10 Numeral 7
Presupuesto de ingresos y egresos
Expresado en Quetzales
Enero a Marzo

EJERCICIO: 2024

ENTIDAD/Unidad Ejecutora* Programa	Asignado	Modificaciones	Vigente
11130016-237-AUTORIDAD PARA EL MANEJO SUSTENTABLE DE LA CUENCA DEL LAGO DE ATITLÁN	10,500,000.00	0.00	10,500,000.00
Total 11130016-237-AUTORIDAD PARA EL MANEJO SUSTENTABLE DE LA CUENCA DEL LAGO DE ATITLÁN Y SU ENTORNO	10,500,000.00	0.00	10,500,000.00

* NOTA: Solo aplica para las unidades administrativas que están constituidas como unidades ejecutoras.



**Autoridad
para el Manejo Sustentable
de la Cuenca del Lago
de Atitlán y su Entorno**

Sistema de Contabilidad Integrada Gubernamental
Información de Oficio
Reportes para Ley de Acceso a la Información Pública - Art. 10 Numeral 7
Modificaciones internas y externas al presupuesto de Ingresos y Egresos

PAGINA : 1 DE 1
FECHA : 2/05/2024
HORA : 12:33.38
REPORTE: R00815925.rpt

EJERCICIO: 2024

Del 01/01/2024 al 30/04/2024
Entidad Institucional Igual a 11130016, Unidad Ejecutora Igual a 237

ENTIDAD / Unidad Ejecutora *	PRESUPUESTO INICIAL	MODIFICACIONES INTERNAS**		MODIFICACIONES EXTERNAS***		INTERINSTITUCIONALES****		AMPLIACIONES	DISMINUCIONES	PRESUPUESTO VIGENTE
		Aumento	Disminución	Aumento	Disminución	Aumento	Disminución			
11130016-237-AUTORIDAD PARA EL MANEJO SUSTENTABLE DE LA CUENCA DEL LAGO DE ATITLÁN	10,500,000.00	1,076,126.00	-1,076,126.00	0.00	0.00	0.00	0.00	0.00	0.00	10,500,000.00
Total	10,500,000.00	1,076,126.00	-1,076,126.00	0.00	0.00	0.00	0.00	0.00	0.00	10,500,000.00
TOTAL...	10,500,000.00	1,076,126.00	-1,076,126.00	0.00	0.00	0.00	0.00	0.00	0.00	10,500,000.00

NOTA:

- * Solo aplica para las unidades administrativas que están constituidas como unidades ejecutoras.
- ** Se refiere a las modificaciones al interior de un programa por tanto no tienen efectos en el monto total del programa y se aprueban a través de una resolución de la misma institución.
- *** Estas modificaciones se realizan entre los distintos programas de la entidad; por lo que el monto de los programas puede variar, no así el monto total de presupuesto de la entidad. Para la aprobación de estas modificaciones se requiere de Resolución del Ministerio de Finanzas Públicas.
- **** Estas modificaciones se realizan entre diferentes instituciones, por lo tanto afectan el presupuesto total de las entidades. Se aprueban mediante Acuerdo Gubernativo.

Sistema de Contabilidad Integrada Gubernamental
Información de Oficio
Reportes para Ley de Acceso a la Información Pública - Art. 10 Numeral 7
Presupuesto de ingresos y egresos
Expresado en Quetzales
Enero a Abril

PAGINA : 1 DE 1
FECHA : 2/05/2024
HORA : 12:35.52
REPORTE: R00815915.rpt

EJERCICIO: 2024

ENTIDAD/Unidad Ejecutora * Programa	Asignado	Modificaciones	Vigente
11130016-237-AUTORIDAD PARA EL MANEJO SUSTENTABLE DE LA CUENCA DEL LAGO DE A 58-MANEJO INTEGRADO DE LA CUENCA DEL LAGO DE ATITLÁN			
Total	10,500,000.00	0.00	10,500,000.00
Total	10,500,000.00	0.00	10,500,000.00

* NOTA: Solo aplica para las unidades administrativas que están constituidas como unidades ejecutoras.



**Autoridad
para el Manejo Sustentable
de la Cuenca del Lago
de Atitlán y su Entorno**

Numeral 8:

En este numeral se muestran los informes mensuales de ejecución presupuestaria de todos los renglones y de todas las unidades, tanto operativas como administrativas de la entidad, correspondiente a los meses de enero, febrero, marzo y abril del año 2024.

Numeral 9:

En este numeral esta la información detallada sobre los depósitos constituidos con fondos públicos provenientes de ingresos ordinarios, extraordinarios, impuestos, fondos privativos, empréstitos y donaciones. A continuación, se muestra los meses de enero, febrero, marzo y abril del año 2024.

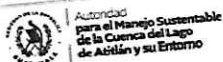

NOTA ACLARATORIA

La AMSCLAE se incorporó a la modalidad de Fondo Rotativo Institucional con Tarjeta de Compras Institucionales -TCI- para el ejercicio fiscal 2024. En cumplimiento al Acuerdo Ministerial Número 228-2020 de fecha 22 de mayo de 2020 y Resolución Ministerial Número 364 de fecha 29 de diciembre de 2022 ambos del Ministerio de Finanzas Públicas.



Vo.Bo.



Via Principal 3-56, Zona 2, Plaza San Lorenzo, Panajachel, Sololá, Guatemala, C.A.
PBX: (502) 7961-6464 www.amsclae.gob.gt

Sistema de Contabilidad Integrada Gubernamental
Información de Oficio
Reportes para Ley de Acceso a la Información Pública - Art. 10 Numeral 9
Depósitos constituidos con fondos públicos
Expresado en Quetzales
Entidad Igual a 11130016, Unidad Ejecutora Igual a 237
DEL 01/01/2023 AL 31/01/2024

PAGINA : 1 DE 1
FECHA : 2/02/2024
HORA : 11:44:39
REPORTE: R00819950.rpt

EJERCICIO: 2024		SALDO ANTERIOR (1)	MONTO DEBITO (2)	MONTO CREDITO (3)	NUEVO SALDO (4)	VARIACION (5) = (2) - (3)
BANCO	CUENTA					
BANCO DE DESARROLLO RURAL	AMSCLAE	0.00	0.00	0.00	0.00	0.00
Total		0.00	0.00	0.00	0.00	0.00
GRAN TOTAL						



NOTA ACLARATORIA

La AMSCLAE se incorporó a la modalidad de Fondo Rotativo Institucional con Tarjeta de Compras Institucionales -TCI- para el ejercicio fiscal 2024. En cumplimiento al Acuerdo Ministerial Número 228-2020 de fecha 22 de mayo de 2020 y Resolución Ministerial Número 364 de fecha 29 de diciembre de 2022 ambos del Ministerio de Finanzas Públicas.

[Signature]
Gerson Erico Pineda Pérez
ENCARGADO DE TESORERÍA
AMSCLAE

Vo.Bo.

[Signature]
Erick Lugo Parra Que Chastelo
Dir. del Departamento Financiero
AMSCLAE



Via Principal 3-56, Zona 2, Plaza San Lorenzo, Panajachel, Sololá, Guatemala, C.A.
PBX: (502) 7961-6464 - www.amsclae.gob.gt

Sistema de Contabilidad Integrada Gubernamental
Información de Oficio
Reportes para Ley de Acceso a la Información Pública - Art. 10 Numeral 9
Depositos constituidos con fondos públicos
Expresado en Quetzales
Entidad Igual a 11130016, Unidad Ejecutora Igual a 237
DEL 01/01/2024 AL 29/02/2024

PAGINA : 1 DE 1
FECHA : 4/03/2024
HORA : 9:39:09
REPORTE: R00819950.rpt

EJERCICIO: 2024

BANCO	CUENTA	SALDO ANTERIOR (1)	MONTO DEBITO (2)	MONTO CREDITO (3)	NUEVO SALDO (4)	VARIACION (5) = (2) - (3)
GRAN TOTAL						
Total						



NOTA ACLARATORIA

La AMSCLAE se incorporó a la modalidad de Fondo Rotativo Institucional con Tarjeta de Compras Institucionales -TCI- para el ejercicio fiscal 2024. En cumplimiento al Acuerdo Ministerial Número 228-2026 de fecha 22 de mayo de 2020 y Resolución Ministerial Número 364 de fecha 29 de diciembre de 2022 ambos del Ministerio de Finanzas Públicas.



Vo.Bo.



Via Principal 3-56, Zona 2, Plaza San Lorenzo, Panajachel, Sololá, Guatemala, C.A.
PBX: (502) 7961-6464 - www.amsclae.gob.gt

Sistema de Contabilidad Integrada Gubernamental
Información de Oficio
Reportes para Ley de Acceso a la Información Pública - Art. 10 Numeral 9
Depositos constituidos con fondos públicos
Expresado en Quetzales
Entidad Igual a 11130016, Unidad Ejecutora Igual a 237
DEL 01/01/2024 AL 31/03/2024

PAGINA : 1 DE 1
FECHA : 2/04/2024
HORA : 14:18.47
REPORTE: R00815950.rpt

EJERCICIO: 2024

BANCO	CUENTA	SALDO ANTERIOR (1)	MONTO DEBITO (2)	MONTO CREDITO (3)	NUEVO SALDO (4)	VARIACIÓN (5) = (2) - (3)
Total						
GRAN TOTAL						



NOTA ACLARATORIA

La AMSCLAE se incorporó a la modalidad de Fondo Rotativo Institucional con Tarjeta de Compras Institucionales -TCI- para el ejercicio fiscal 2024. En cumplimiento al Acuerdo Ministerial Número 228-2020 de fecha 22 de mayo de 2020 y Resolución Ministerial Número 364 de fecha 29 de diciembre de 2022 ambos del Ministerio de Finanzas Públicas.

[Signature]
Gerson Eriso Pared Pérez
ENCARGADO DE TESORERÍA
AMSCLAE

Vo.Bo.

[Signature]
Lidia Fátima Qui Chelero
Jefe del Departamento Financiero
AMSCLAE



Via Principal 3-56, Zona 2, Plaza San Lorenzo Panajachel Sololá Guatemala, C.A.
PBX: (502) 7961-6464 - www.amsclae.gob.gt

Sistema de Contabilidad Integrada Gubernamental
Información de Oficio
Reportes para Ley de Acceso a la Información Pública - Art. 10 Numeral 9
Depositos constituidos con fondos públicos
Expresado en Quetzales
Entidad igual a 11130016, Unidad Ejecutora igual a 237
DEL 01/01/2024 AL 30/04/2024

PAGINA : 1 DE 1
FECHA : 2/05/2024
HORA : 12:40:39
REPORTE: R00B15950.rpt

EJERCICIO: 2024

BANCO	CUENTA	SALDO ANTERIOR (1)	MONTO DEBITO (2)	MONTO CREDITO (3)	NUEVO SALDO (4)	VARIACIÓN (5) = (2) - (3)
Total						
GRAN TOTAL						



**Autoridad
para el Manejo Sustentable
de la Cuenca del Lago
de Atitlán y su Entorno**

Numeral 10:

En este numeral se muestra la información relacionada con los procesos de cotización y licitación para la adquisición de bienes que son utilizados para los programas de educación, salud, seguridad, desarrollo rural y todos aquellos que tienen dentro de sus características la entrega de dichos bienes a beneficiarios directos o indirectos, indicando las cantidades, precios unitarios, los montos, los renglones presupuestarios correspondientes, las características de los proveedores, los detalles de los procesos de adjudicación y el contenido de los contratos, por lo que a continuación se presentan los correspondientes a los meses de enero, febrero, marzo y abril del año 2024.



NOTA ACLARATORIA

EJERCICIO FISCAL 2024

**Información de procesos Cotización y
Licitación**

Art. 10 Numeral 10

Por este medio la Autoridad para el Manejo Sustentable de la Cuenca del Lago de Atitlán y su Entorno-AMSCLAE-, hace de conocimiento que durante el mes de enero del ejercicio fiscal 2024, no se llevó a cabo ningún proceso de Cotización y Licitación.



Via Principal 3-56, Zona 2, Plaza San Lorenzo, Panajachel, Sololá, Guatemala, C.A.
PBX: (502) 7961-6464 - www.amsclae.gob.gt
/AMSCLAE

SISTEMA DE GESTIÓN			PÁGINA : 3 de 5
Información de oficio			FECHA : 08/02/2024
Ley de acceso a la información - Art 10 Numeral 10			HORA : 11:04:11
INFORMACIÓN DE PROCESOS DE COTIZACIÓN Y LICITACIÓN			REPORTE : 00012386.rpt
EJERCICIO	2024		
PERIODO	enero a enero		
ENTIDAD			
FUNCION			
PROCESO			
NO	DESCRIPCION	RENGLON PRESUPUESTARIO	MONTO ADJUDICADO
NET			
PROVEEDOR			
Total por proceso			
Total por función			
Total entidad			

Ley de Acceso a la Información Pública Decreto 17-2018



NOTA ACLARATORIA

EJERCICIO FISCAL 2024

Información de procesos Cotización y Licitación

Art. 10 Numeral 10

Por este medio la Autoridad para el Manejo Sustentable de la Cuenca del Lago de Atitlán y su Entorno-AMSCLAE-, hace de conocimiento que durante el mes de febrero del ejercicio fiscal 2024, no se llevó a cabo ningún proceso de Cotización y Licitación.



Via Principal 3-56, Zona 2, Plaza San Lorenzo, Panajachel, Sololá, Guatemala, C.A.
PBX: (502) 7961-6464 - www.amsclae.gov.gt

/ AMSCLAE

SISTEMA DE GESTION			
Información de oficio			
Ley de acceso a la Información - Art 9º Numeral 10			
INFORMACIÓN DE PROCESOS DE COTIZACIÓN Y LICITACIÓN			
EJERCICIO	2024	PAGINA	1 de 1
PERIODO	febrero a febrero	FECHA	09/02/2024
ENTIDAD		HORA	10:08:21
		REPORTE	R10072024.rpt
FUNCION		REGLON PRESUPUESTARIO	
PROCESO		MONTODADJUDICAD	
NO.	DESCRIPCION		
NT			
PROVISION			
Total por proceso			
Total por función			
Total entidad			



**Autoridad
para el Manejo Sustentable
de la Cuenca del Lago
de Atitlán y su Entorno**



Autoridad
para el Manejo Sustentable
de la Cuenca del Lago
de Atitlán y su Entorno

NOTA ACLARATORIA

EJERCICIO FISCAL 2024

Información de procesos Cotización y Licitación

Art. 10 Numeral 10

Por este medio la Autoridad para el Manejo Sustentable de la Cuenca del Lago de Atitlán y su Entorno-AMSCLAE-, hace de conocimiento que durante el mes de marzo del ejercicio fiscal 2024, no se llevó a cabo ningún proceso de Cotización y Licitación.



Vía Principal 3-56, Zona 2, Plaza San Lorenzo, Panajachel, Sololá, Guatemala, C.A.
PBX: (502) 7961-6464 - www.amsclae.gov.gt
f i t w / AMSCLAE

SISTEMA DE GESTIÓN			
Información de oficio			
Ley de acceso a la información - Art 10 Numeral 10			
INFORMACIÓN DE PROCESOS DE COTIZACIÓN Y LICITACIÓN			
EJERCICIO	2024	PAGINA	1 de 1
PERIODO	marzo a marzo	FECHA	3/04/2024
ENTIDAD		HORA	8:14:26
FUNCIÓN		REPORTE	R09812588.rpt
PROCESO			
NOG.	DESCRIPCIÓN	RENGLON PRESUPUESTARIO	MONTO ADJUDICADO
NT			
PROVEEDOR			
Total por proceso			
Total por función			
Total entidad			

Ley de Acceso a la Información Pública Decreto 57-2008



NOTA ACLARATORIA

EJERCICIO FISCAL 2024

Información de procesos Cotización y
Licitación

Art. 10 Numeral 10

Por este medio la Autoridad para el Manejo Sustentable de la Cuenca del Lago de Atitlán y su Entorno-AMSCLAE-, hace de conocimiento que durante el mes de abril del ejercicio fiscal 2024, no se llevó a cabo ningún proceso de Cotización y Licitación.

[Handwritten Signature]
Lidia Karol Espada Torres
Jefe de Oficina de Administración
-AMSCLAE-



Via Principal 3-56, Zona 2, Plaza San Lorenzo, Panajachel, Sololá, Guatemala, C.A.
PBX: (502) 7951-6464 - www.amsclae.gob.gt
f @ x v / AMSCLAE

SISTEMA DE GESTIÓN			
Información de oficio			
Ley de acceso a la información - Art 10 Numeral 10			
INFORMACIÓN DE PROCESOS DE COTIZACIÓN Y LICITACIÓN			
EJERCICIO	2024		
PERIODO	abril	a	abril
ENTIDAD			
FUNCIÓN			
PROCESO			
NOG.	DESCRIPCION	RENGLON PRESUPUESTARIO	MONTO ADJUDICADO
	NET		
	PROVEEDOR		
	Total por proceso		
	Total por función		
	Total entidad		

PAGINA : 1 de 1
FECHA : 20/5/2024
HORA : 8:34:18
REPORTE : R00012588.rpt



**Autoridad
para el Manejo Sustentable
de la Cuenca del Lago
de Atitlán y su Entorno**

Numeral 11: La información que se refleja en este numeral es sobre contrataciones de todos los bienes y servicios que son utilizados por los sujetos obligados, identificando los montos, precios unitarios, costos, los renglones presupuestarios correspondientes, las características de los proveedores, los detalles de los procesos de adjudicación y el contenido de los contratos. A continuación, se muestra el detalle de los meses de enero, febrero, marzo y abril del año 2024

SISTEMA DE GESTION Información de oficio Ley de acceso a la información - Art 10 Numeral 11 INFORMACIÓN DE PROCESOS DE CONTRATACIONES		PAGINA : 1 de 2 FECHA : 5/2/2024 HORA : 11:04:46 REPORTE : R00812608.rpt
--	--	---

EJERCICIO 2024
PERIODO enero a enero
ENTIDAD 11130016

PROCESO ARRENDAMIENTO DE BIENES INMUEBLES (ART.43 INCISO e)			
Orden de Gasto	Descripción / Nit / Proveedor	Renglon presupuestario	Monto contratado
	Servicio de Subarrendamiento del bien inmueble para las oficinas de La Autoridad para el Manejo Sustentable de la Cuenca del Lago de Atitlán y su Entorno -AMSCLAE-, correspondiente a los meses de febrero a diciembre año 2024.	151 ARRENDAMIENTO DE EDIFICIOS Y LOCALES	431,200.00
	INVERSIÓN: INMOBILIARIA E INVERSIONES DEL ALTIPLANO SOCIEDAD ANONIMA Servicio de Subarrendamiento del bien inmueble para las oficinas de La Autoridad para el Manejo Sustentable de la Cuenca del Lago de Atitlán y su Entorno -AMSCLAE-, correspondiente al mes de enero año 2024.	151 ARRENDAMIENTO DE EDIFICIOS Y LOCALES	20,232.26
	INVERSIÓN: INMOBILIARIA E INVERSIONES DEL ALTIPLANO SOCIEDAD ANONIMA		
TOTAL POR PROCESO			451,432.26

PROCESO COMPRA DE BAJA CUANTÍA (ART.43 INCISO A)			
Orden de Compra	Descripción / Nit / Proveedor	Renglon presupuestario	Monto contratado
1	ADMOP001-2024 Adquisición de montañas de papel bond 75 gramos, tamaño carta, para uso del personal de la AMSCLAE, en cumplimiento de sus funciones administrativas correspondiente al presente ejercicio fiscal.	241 PAPEL DE ESCRITORIO	6,000.00
	INVERSIÓN: COMERCIA INTERNACIONAL DE PRODUCTOS Y SERVICIOS SOCIEDAD ANONIMA		
2	ADMOP002-2024 Adquisición de café molido para consumo del personal de la AMSCLAE, correspondiente al presente ejercicio fiscal.	211 ALIMENTOS PARA PERSONAS	6,000.00
	INVERSIÓN: SERVICIOS T23A MARIYA ABELGAR		
3	ADMOP003-2024 Adquisición de papel bond, tipo color, para uso del personal de la AMSCLAE, correspondiente al presente ejercicio fiscal.	240 PRODUCTOS DE PAPEL O CARTÓN	5,000.00
	INVERSIÓN: ORELLANA RODRIGUEZ JOSE JAVIER		
4	ADMOP004-2024 Adquisición de 26 cuarterones preferenciales, pasta dura, tipo espiral, para uso del personal de la AMSCLAE, en el desarrollo de las actividades administrativas durante el presente ejercicio fiscal.	244 PRODUCTOS DE ARTES OFICINAS	5,000.00
	INVERSIÓN: PABLO BENTO DE RACANCOY ANGELICA MARINA		
5	ADMOP005-2024 Servicio de impresión de 77 montañas de labores año fiscal 2023, indispensable para socializar la gestión y desarrollo de actividades ejecutadas por la AMSCLAE.	122 IMPRESIÓN, ENLAJERACIÓN Y REPRODUCCIÓN	15,535.00

Ley de Acceso a la Información Pública Decreto 57-2008

SISTEMA DE GESTION Información de oficio Ley de acceso a la información - Art 10 Numeral 11 INFORMACIÓN DE PROCESOS DE CONTRATACIONES		PAGINA : 2 de 2 FECHA : 5/2/2024 HORA : 11:04:46 REPORTE : R00812608.rpt
--	--	---

EJERCICIO 2024
PERIODO enero a enero
ENTIDAD 11130016

PROCESO COMPRA DE BAJA CUANTÍA (ART.43 INCISO A)			
Orden de Compra	Descripción / Nit / Proveedor	Renglon presupuestario	Monto contratado
8511286	PABLO BENTO DE RACANCOY ANGELICA MARINA		

TOTAL POR PROCESO 39,543.00

TOTAL POR ENTIDAD 491,076.06

Ley de Acceso a la Información Pública Decreto 57-2008



Autoridad para el Manejo Sustentable de la Cuenca del Lago de Atitlán y su Entorno

SISTEMA DE GESTION Información de oficio Ley de acceso a la información - Art 10 Numeral 11 INFORMACIÓN DE PROCESOS DE CONTRATACIONES		PAGINA : 1 de 3 FECHA : 9/9/2024 HORA : 10:09:13 REPORTE : R00612808.rpt
--	--	---

EJERCICIO 2024
 PERIODO febrero a febrero
 ENTIDAD 11130016

PROCESO ARRENDAMIENTO DE BIENES INMUEBLES (ART.43 INCISO A)			
Orden de Compra	Descripción / Nit / Proveedor	Renglón presupuestario	Monto contratado
	Servicio de Arrendamiento del Bien Inmueble para las oficinas de la Autoridad para el Manejo Sustentable de la Cuenca del Lago de Atitlán y su Entorno. ANSOCLAE, semestralmente a las oficinas de febrero a diciembre año 2024. 8913281 INMOBILIARIA E INVERSIONES DEL ALTIPLANO SOCIEDAD ANONIMA	151 ARRENDAMIENTO DE EDIFICIOS Y LOCALES	431.200.00
TOTAL POR PROCESO			431.200.00

PROCESO COMPRA DE BAJA CUANTÍA (ART.43 INCISO A)			
Orden de Compra	Descripción / Nit / Proveedor	Renglón presupuestario	Monto contratado
10	DICA-006-2024. Adquisición de placa s-cod para uso en los análisis de muestras de agua realizadas en el Laboratorio de Calidad de Agua, de la Unidad de Análisis Ambiental del Departamento de Investigación y Calidad Ambiental, durante el año 2024. 3201212 DISTRIBUIDORA DE LABORATORIO Y EQUIPO INSTITUCIONAL SOCIEDAD ANONIMA	281 ELEMENTOS Y COMPUESTOS QUÍMICOS	756.00
11	DICA-007-2024. DICA-003-2024. Adquisición de insumos de laboratorio, necesarios para el análisis de muestras de agua realizadas en el Laboratorio de Calidad de Agua, de la Unidad de Análisis Ambiental del Departamento de Investigación y Calidad Ambiental, durante el año 2024. 903460 MERCK SOCIEDAD ANONIMA	295 ÚTILES MENORES, SUMINISTROS E INSTRUMENTAL MEDICO-QUIRURGICOS DE LABORATORIO Y CUIDADO DE LA SALUD	492.80
12	DICA-002-2024. DICA-003-2024. Adquisición de insumos de laboratorio, necesarios para el análisis de muestras de agua realizadas en el Laboratorio de Calidad de Agua, de la Unidad de Análisis Ambiental del Departamento de Investigación y Calidad Ambiental, durante el año 2024. 903460 MERCK SOCIEDAD ANONIMA	281 ELEMENTOS Y COMPUESTOS QUÍMICOS	2.064.16
16	DICA-002-2024. Adquisición de kit de reactivos necesarios para el análisis de muestras de agua realizadas en el Laboratorio de Calidad de Agua, de la Unidad de Análisis Ambiental del Departamento de Investigación y Calidad Ambiental, durante el año 2024. 903460 MERCK SOCIEDAD ANONIMA	281 ELEMENTOS Y COMPUESTOS QUÍMICOS	9.520.00
21	DIF-000-2024. Adquisición de equipo, necesario para el mantenimiento de áreas municipales y comunales como parte de las actividades del Departamento de Agricultura y Fomento durante el año 2024. 7288461 ORELLANA WOSOLLOJ JOSE JAVIER	286 HERRAMIENTAS MENORES	1.330.00
Ley de Acceso a la Información Pública Decreto 87-2004			

SISTEMA DE GESTION Información de oficio Ley de acceso a la información - Art 10 Numeral 11 INFORMACIÓN DE PROCESOS DE CONTRATACIONES		PAGINA : 2 de 3 FECHA : 9/9/2024 HORA : 10:09:13 REPORTE : R00612808.rpt
--	--	---

EJERCICIO 2024
 PERIODO febrero a febrero
 ENTIDAD 11130016

PROCESO COMPRA DE BAJA CUANTÍA (ART.43 INCISO A)			
Orden de Compra	Descripción / Nit / Proveedor	Renglón presupuestario	Monto contratado
26	DIF-007-2024. DIF-016-2024. Adquisición de botas para vestir que servirán para el mantenimiento y mantenimiento de equipos de trabajo para el personal de labores agrícolas y mantenimiento de suelos, así como para el vestir institucional como parte de 7288461 ORELLANA WOSOLLOJ JOSE JAVIER	286 PRODUCTOS PLASTICOS NYLON VINIL Y PVC	3.250.00
27	ADMON-021-2024 Adquisición de equipos de agua pura servidos para consumo del personal de ANSOCLAE, durante el mes de febrero 2024. 9032213 BRAVO VILLATORO AXEL ARMANDO	211 ALIMENTOS PARA PERSONAS	13.400.00
28	DICA-006-2024. DICA-007-2024. DICA-014-2024. Adquisición de insumos de laboratorio, necesarios para el análisis de muestras de agua realizadas en el Laboratorio de Calidad de Agua, de la Unidad de Análisis Ambiental del Departamento de Investigación y Calidad Ambiental, durante el año 2024. 8913212 DISTRIBUIDORA DE LABORATORIO Y EQUIPO INSTITUCIONAL SOCIEDAD ANONIMA	281 ELEMENTOS Y COMPUESTOS QUÍMICOS	250.00
29	DICA-006-2024. DICA-007-2024. DICA-014-2024. Adquisición de insumos de laboratorio, necesarios para el análisis de muestras de agua realizadas en el Laboratorio de Calidad de Agua, de la Unidad de Análisis Ambiental del Departamento de Investigación y Calidad Ambiental, durante el año 2024. 903460 MERCK SOCIEDAD ANONIMA	295 ÚTILES MENORES, SUMINISTROS E INSTRUMENTAL MEDICO-QUIRURGICOS DE LABORATORIO Y CUIDADO DE LA SALUD	13.240.00
6	DICA-011-2024. Adquisición de 1000 litros para laboratorio para uso en las unidades de la investigación y análisis por la Unidad de Calidad Ambiental del Departamento de Investigación y Calidad Ambiental, durante el año 2024. 8913213 DISTRIBUIDORA DE LABORATORIO Y EQUIPO INSTITUCIONAL SOCIEDAD ANONIMA	281 ELEMENTOS Y COMPUESTOS QUÍMICOS	5.600.00
7	DICA-002-2024. Adquisición de equipos de agua desmineralizada, para uso en los análisis de muestras de agua realizadas en el Laboratorio de Calidad de Agua, de la Unidad de Análisis Ambiental del Departamento de Investigación y Calidad Ambiental, durante el año 2024. 9032213 BRAVO VILLATORO AXEL ARMANDO	281 ELEMENTOS Y COMPUESTOS QUÍMICOS	3.675.00
8	DICA-010-2024. DICA-004-2024. Adquisición de sonda para el monitoreo de las estaciones climáticas y para que se usará en los análisis de muestras de agua realizadas en el Laboratorio de Calidad de Agua, a cargo del Departamento de Investigación y Calidad Ambiental, durante el año 2024. 903460 MERCK SOCIEDAD ANONIMA	281 ELEMENTOS Y COMPUESTOS QUÍMICOS	33.75
6	DICA-010-2024. DICA-004-2024. Adquisición de sonda para el monitoreo de las estaciones climáticas y para que se usará en los análisis de muestras de agua realizadas en el Laboratorio de Calidad de Agua, a cargo del Departamento de Investigación y Calidad Ambiental, durante el año 2024. 7288461 ORELLANA WOSOLLOJ JOSE JAVIER	286 OTROS PRODUCTOS METÁLICOS	486.00
Ley de Acceso a la Información Pública Decreto 87-2004			

SISTEMA DE GESTION Información de oficio Ley de acceso a la información - Art 10 Numeral 11 INFORMACIÓN DE PROCESOS DE CONTRATACIONES		PAGINA : 3 de 3 FECHA : 9/9/2024 HORA : 10:09:13 REPORTE : R00612808.rpt
--	--	---

EJERCICIO 2024
 PERIODO febrero a febrero
 ENTIDAD 11130016

PROCESO COMPRA DE BAJA CUANTÍA (ART.43 INCISO A)			
Orden de Compra	Descripción / Nit / Proveedor	Renglón presupuestario	Monto contratado
9	DICA-001-2024. Servicio de plan anual de servicios satélit GPS, necesarios para poder en línea los datos generados por las estaciones climáticas e hidrológicas, a cargo del Departamento de Investigación y Calidad Ambiental durante el año 2024. 8913241 LABORATORIO DE COMUNICACIONES SOCIEDAD ANONIMA	113 TELEFONIA	20.750.00
TOTAL POR PROCESO			20.750.00

PROCESO NEGOCIACIONES ENTRE ENTIDADES PÚBLICAS (ART. 2 LCE)			
Orden de Compra	Descripción / Nit / Proveedor	Renglón presupuestario	Monto contratado
17	ADMON-014-2024 Contratación de Póliza de Seguro para Vehículos Matricados de la ASOCLAE, con vigencia del 01 de febrero al 31 de diciembre de 2024. 330386 CREDITO HIPOTECARIO NACIONAL DE GUATEMALA	191 PRIMAS Y GASTOS DE SEGUROS Y FINANZAS	22.400.76
18	ADMON-016-2024 Contratación de Póliza de Seguro para los Vehículos Tenidos de la ASOCLAE, con vigencia del 01 de febrero de 2024. 330386 CREDITO HIPOTECARIO NACIONAL DE GUATEMALA	191 PRIMAS Y GASTOS DE SEGUROS Y FINANZAS	47.792.01
TOTAL POR PROCESO			70.192.77

TOTAL POR ENTIDAD 590.744.32

Ley de Acceso a la Información Pública Decreto 87-2004



Autoridad para el Manejo Sustentable de la Cuenca del Lago de Atitlán y su Entorno

SISTEMA DE GESTION Información de oficio Ley de acceso a la información - Art 10 Numeral 11 INFORMACIÓN DE PROCESOS DE CONTRATACIONES	PAGINA : 1 de 4 FECHA : 3/04/2024 HORA : 8:15:46 REPORTE : R00812608.rpt
--	---

EJERCICIO PERIODO 2024 marzo a marzo

ENTIDAD 11130016

PROCESO	ARRENDAMIENTO DE BIENES INMUEBLES (Art.43 inciso e)	Rengión presupuestario	Monto contratado
Orden de Gasto	Descripción / Nit / Proveedor		
	Servicio de arrendamiento de Bien Inmueble para parqueo de 2 lanchas de la Autoridad para el Manejo Sustentable de la Cuenca del Lago de Atitlán y su Entorno -AMSCLAE-, correspondiente al mes de febrero año 2024.	151 ARRENDAMIENTO DE EDIFICIOS Y LOCALES	6,742.00
4467574	PULLIN VILLAVEVERDE CARLOS ENRIQUE		
	Servicio de arrendamiento de Bien Inmueble para parqueo de 2 lanchas de la Autoridad para el Manejo Sustentable de la Cuenca del Lago de Atitlán y su Entorno -AMSCLAE-, correspondiente al mes de marzo año 2024.	151 ARRENDAMIENTO DE EDIFICIOS Y LOCALES	6,742.00
4467574	PULLIN VILLAVEVERDE CARLOS ENRIQUE		
TOTAL POR PROCESO			13,484.00

PROCESO	COMPRA DE BAJA CUANTÍA (ART.43 INCISO A)	Rengión presupuestario	Monto contratado
Orden de Compra	Descripción / Nit / Proveedor		
13	DICA-003-2024 Adquisición de Acido Clorhídrico para el analisis de muestras de agua realizadas en el Laboratorio de Calidad de Aguas, de la Unidad de Analítica Ambiental del Departamento de Investigación y Calidad Ambiental, durante el año 2024.	201 ELEMENTOS Y COMPUESTOS QUIMICOS	1,417.52
	953040 MERCK SOCIEDAD ANONIMA		
15	DICA-013-2024. Servicio de diagnostico para Estación meteorológica inalámbrica marca DAVIS, necesario para el buen funcionamiento de la estación climática a cargo del Departamento de Investigación y Calidad Ambiental durante el año 2024.	199 OTROS SERVICIOS	750.00
	5503345 LABORATORIO DE COMUNICACIONES SOCIEDAD ANONIMA		
20	DAF-001, 004, 008, 012-2024. Adquisición de insumos agrícolas, que servirá para el fortalecimiento de viveros municipales y comunarios, así como para el vivero institucional, como parte de las actividades del Departamento Agrícola y Forestal, durante el año 2024.	223 PIEDRA, ARCILLA Y ARENA	1,610.00
	6086292 GUERRA CANA DE CANA CECILIA MERCEDES		
20	DAF-001, 004, 008, 012-2024. Adquisición de insumos agrícolas, que servirá para el fortalecimiento de viveros municipales y comunarios, así como para el vivero institucional, como parte de las actividades del Departamento Agrícola y Forestal, durante el año 2024.	203 ABONOS Y FERTILIZANTES	2,000.00
	6086292 GUERRA CANA DE CANA CECILIA MERCEDES		

Ley de Acceso a la Información Pública Decreto 57-2008

SISTEMA DE GESTION Información de oficio Ley de acceso a la información - Art 10 Numeral 11 INFORMACIÓN DE PROCESOS DE CONTRATACIONES	PAGINA : 2 de 4 FECHA : 3/04/2024 HORA : 8:15:46 REPORTE : R00812608.rpt
--	---

EJERCICIO PERIODO 2024 marzo a marzo

ENTIDAD 11130016

PROCESO	COMPRA DE BAJA CUANTÍA (ART.43 INCISO A)	Rengión presupuestario	Monto contratado
Orden de Compra	Descripción / Nit / Proveedor		
20	DAF-001, 004, 008, 012-2024. Adquisición de insumos agrícolas, que servirá para el fortalecimiento de viveros municipales y comunarios, así como para el vivero institucional, como parte de las actividades del Departamento Agrícola y Forestal, durante el año 2024.	204 ARTICULOS DE CAUCHO	2,340.00
	6086292 GUERRA CANA DE CANA CECILIA MERCEDES		
20	DAF-001, 004, 008, 012-2024. Adquisición de insumos agrícolas, que servirá para el fortalecimiento de viveros municipales y comunarios, así como para el vivero institucional, como parte de las actividades del Departamento Agrícola y Forestal, durante el año 2024.	205 PRODUCTOS PLASTICOS NYLON, VINYL P.V.C	9,100.00
	6086292 GUERRA CANA DE CANA CECILIA MERCEDES		
21	DAF-003-2024. Adquisición de carreta de mano servirá para el fortalecimiento de viveros municipales y comunarios como parte de las actividades del Departamento Agrícola y Forestal durante el año 2024.	206 HERRAMIENTAS MENORES	9,450.00
	70198624 MST MERCANCIAS Y SERVICIOS SOCIEDAD ANONIMA		
23	DICA-002-2024. Adquisición de etanol absoluto, para uso en los análisis de muestras de agua realizadas en el laboratorio de Calidad Ambiental, durante el año 2024.	201 ELEMENTOS Y COMPUESTOS QUIMICOS	562.24
	953040 MERCK SOCIEDAD ANONIMA		
25	DAF-003, 009, 010, 011, 013, 015, 016, 017-2024 Adquisición de insumos agrícolas, que servirá para el fortalecimiento de viveros municipales y comunarios, así como para el vivero institucional, como parte de las actividades del Departamento Agrícola y Forestal, durante el año 2024.	201 ELEMENTOS Y COMPUESTOS QUIMICOS	225.00
	72584815 ORELLANA MOGOLLON JOSE JAVIER		
25	DAF-005, 009, 010, 011, 013, 015, 016, 017-2024. Adquisición de insumos agrícolas, que servirá para el fortalecimiento de viveros municipales y comunarios, así como para el vivero institucional, como parte de las actividades del Departamento Agrícola y Forestal, durante el año 2024.	206 HERRAMIENTAS MENORES	910.00
	72584815 ORELLANA MOGOLLON JOSE JAVIER		
25	DAF-005, 009, 010, 011, 013, 015, 016, 017-2024. Adquisición de insumos agrícolas, que servirá para el fortalecimiento de viveros municipales y comunarios, así como para el vivero institucional, como parte de las actividades del Departamento Agrícola y Forestal, durante el año 2024.	204 INSECTICIDAS FUMIGANTES Y SIMILARES	6,330.00
	72584815 ORELLANA MOGOLLON JOSE JAVIER		
25	DAF-005, 009, 010, 011, 013, 015, 016, 017-2024. Adquisición de insumos agrícolas, que servirá para el fortalecimiento de viveros municipales y comunarios, así como para el vivero institucional, como parte de las actividades del Departamento Agrícola y Forestal, durante el año 2024.	203 ABONOS Y FERTILIZANTES	6,819.00
	72584815 ORELLANA MOGOLLON JOSE JAVIER		

Ley de Acceso a la Información Pública Decreto 57-2008



**Autoridad
para el Manejo Sustentable
de la Cuenca del Lago
de Atitlán y su Entorno**

SISTEMA DE GESTION
Información de oficina
Ley de acceso a la Información - Art 10 Numeral 11
INFORMACIÓN DE PROCESOS DE CONTRATACIONES

EJERCICIO 2024
PERIODO marzo a marzo

ENTIDAD 11130016

PROCESO COMPRA DE BAJA CUANTÍA (ART.43 INCISO A)

PAGINA : 3 de 4
FECHA : 3/04/2024
HORA : 8:15.46
REPORTE : R00812608.rpt

Orden de Compra	Descripción / Nit / Proveedor	Renglón presupuestario	Monto contratado
30	ADMON-044-2024 Servicio de mantenimiento intermedio al vehículo tipo Pick Up Mazda BT50, placas OD-4988BV, modelo 2019; código stoin: 003EA987, para su buen funcionamiento durante el ejercicio fiscal 2024. 36426008 QUECHE LOPEZ EDY MANOLO	165 MANTENIMIENTO Y REPARACIÓN DE MEDIOS DE TRANSPORTE	3,950.00
31	DAF-003-2024, Adquisición de regadera para jardín, servirá para el fortalecimiento de viveros municipales y comunitarios como parte de las actividades del Departamento de Agrícola y Forestal, durante el año 2024. 72584815 ORELLANA MOGOLLON JOSE JAVIER	268 PRODUCTOS PLÁSTICOS NYLON, VINIL Y P.V.C.	1,540.00
32	DICA-002-2024, Adquisición de test de nitratos, que se usará en los análisis de muestras de agua realizadas en el Laboratorio de Calidad de Aguas, de la Unidad de Análisis Ambiental, del Departamento de Investigación y Calidad Ambiental durante el año 2024. 953040 MERCK SOCIEDAD ANONIMA	261 ELEMENTOS Y COMPUESTOS QUÍMICOS	4,446.40
33	ADMON-051-2024 Licencia ZOOM, indispensable para las reuniones de Dirección Ejecutiva de la AMSCLAE, correspondiente al mes de marzo 2024. 92432156 TECNOMUNDO SOCIEDAD ANONIMA	158 DERECHOS DE BIENES INTANGIBLES	275.00
34	ADMON-046-2024 Mantenimiento y Reparación de la Planta telefónica las instalaciones de la AMSCLAE, para su correcto funcionamiento durante el ejercicio fiscal 2024. 81235100 NORIEGA MACZ LESLIE KARNA	169 MANTENIMIENTO Y REPARACIÓN DE OTRAS MAQUINARIAS Y EQUIPOS	3,500.00
35	ADMON-045-2024 Mantenimiento y Reparación de 16 cámaras de seguridad y vigilancia en las instalaciones de la AMSCLAE, para su correcto funcionamiento durante el ejercicio fiscal 2024. 81235100 NORIEGA MACZ LESLIE KARNA	169 MANTENIMIENTO Y REPARACIÓN DE OTRAS MAQUINARIAS Y EQUIPOS	3,500.00
36	DEA-002-2024, Servicio de transmisión de 2 programas radiales ambientales, dirigido a la población de la cuenca del Lago de Atitlán para promover la sensibilización y concientización para la gestión ambiental, el servicio corresponde a las fechas 14 y 21 de marzo 2024, a cargo del Depto. De Educación Ambiental. 4450183 DIOCESIS DE SOLOLA - CHIMALTENANGO	121 DIVULGACIÓN E INFORMACIÓN	3,000.00
38	ADMON-038-2024 Adquisición de archivadores de cartón tamaño oficio y carta, para uso del personal de la AMSCLAE, en el cumplimiento de sus funciones administrativas durante el ejercicio fiscal 2024. 70198624 MST MERCANCIAS Y SERVICIOS SOCIEDAD ANONIMA	244 PRODUCTOS DE ARTES GRÁFICAS	2,295.75
39	ADMON-039-2024 Adquisición de Llanta 255/70 tipo Tubular, Clase Pick Up, para uso de los vehículos institucionales, a cargo de la Unidad de Transportes y Combustibles de la AMSCLAE. 70198624 MST MERCANCIAS Y SERVICIOS SOCIEDAD ANONIMA	253 LLANTAS Y NEUMÁTICOS	6,760.00

Ley de Acceso a la Información Pública Decreto 87-2008

SISTEMA DE GESTION
Información de oficina
Ley de acceso a la Información - Art 10 Numeral 11
INFORMACIÓN DE PROCESOS DE CONTRATACIONES

EJERCICIO 2024
PERIODO marzo a marzo

ENTIDAD 11130016

PROCESO COMPRA DE BAJA CUANTÍA (ART.43 INCISO A)

PAGINA : 4 de 4
FECHA : 3/04/2024
HORA : 8:15.46
REPORTE : R00812608.rpt

Orden de Compra	Descripción / Nit / Proveedor	Renglón presupuestario	Monto contratado
40	ADMON-041-2024 Adquisición de tóner color negro, Código Ce278ad, para uso del personal de la AMSCLAE, en el desarrollo de sus actividades administrativas durante el ejercicio fiscal 2024. 4863461 COMPAÑIA INTERNACIONAL DE PRODUCTOS Y SERVICIOS SOCIEDAD ANONIMA	267 TINTES, PINTURAS Y COLORANTES	6,848.00
41	ADMON-030-2024 Servicio de mantenimiento intermedio de la motocicleta Honda placa MO-358FBQ, sicon: 00346406, para su buen funcionamiento durante el ejercicio fiscal 2024. 36426008 QUECHE LOPEZ EDY MANOLO	165 MANTENIMIENTO Y REPARACIÓN DE MEDIOS DE TRANSPORTE	1,100.00
42	ADMON-031-2024 Servicio de mantenimiento intermedio de la motocicleta Honda placa MO-359FBQ, sicon: 0034652A, para su buen funcionamiento durante el ejercicio fiscal 2024. 36426008 QUECHE LOPEZ EDY MANOLO	165 MANTENIMIENTO Y REPARACIÓN DE MEDIOS DE TRANSPORTE	1,100.00
43	ADMON-034-2024 Servicio de mantenimiento mayor al automóvil Chevrolet Spark, placa OD-02598BJ, sicon: 001E06A3, para su buen funcionamiento durante el ejercicio fiscal 2024. 36426008 QUECHE LOPEZ EDY MANOLO	165 MANTENIMIENTO Y REPARACIÓN DE MEDIOS DE TRANSPORTE	4,350.00
44	ADMON-033-2024 Servicio de mantenimiento intermedio del Pick Up TOYOTA, placa P0030BFX, sicon: 00089A66, para su buen funcionamiento durante el ejercicio fiscal 2024. 36426008 QUECHE LOPEZ EDY MANOLO	165 MANTENIMIENTO Y REPARACIÓN DE MEDIOS DE TRANSPORTE	3,800.00
45	ADMON-037-2024 Adquisición de servilletas de papel y papel higiénico, clase botina, para uso del personal de la AMSCLAE. 25387400 SUMINISTRO INTERNACIONAL DE MERCADERIAS SOCIEDAD ANONIMA	243 PRODUCTOS DE PAPEL O CARTÓN	3,364.80
TOTAL POR PROCESO			63,675.11

TOTAL POR ENTIDAD 77,359.11

Ley de Acceso a la Información Pública Decreto 87-2008



**Autoridad
para el Manejo Sustentable
de la Cuenca del Lago
de Atitlán y su Entorno**

SISTEMA DE GESTION
Información de oficina
Ley de acceso a la Información - Art 10 Numeral 11
INFORMACIÓN DE PROCESOS DE CONTRATACIONES

PAGINA : 1 de 5
FECHA : 2/05/2024
HORA : 8:35.07
REPORTE : R00812608.rpt

EJERCICIO PERIODO 2024 abril a abril
ENTIDAD 11130016

PROCESO	ARRENDAMIENTO DE BIENES INMUEBLES (Art.43 inciso e)	Renglón presupuestario	Monto contratado
Orden de Gasto	Descripción / Nit / Proveedor	151 ARRENDAMIENTO DE EDIFICIOS Y LOCALES	6,742.00
	<p>Orden de Gasto</p> <p>4467574</p> <p>4467574</p> <p>Servicio de arrendamiento de bien inmueble para parqueo de 2 lanchas de la Autoridad para el Manejo Sustentable de la Cuenca del Lago de Atitlán y su Entorno -AMSCLAE- correspondiente al mes de abril año 2024.</p> <p>PULLIN VILLAVERDE CARLOS ENRIQUE</p>		6,742.00
TOTAL POR PROCESO			6,742.00

PROCESO	COMPRA DE BAJA CUANTÍA (ART.43 INCISO A)	Renglón presupuestario	Monto contratado
Orden de Compra	Descripción / Nit / Proveedor		
40	DICA-017-2024. Servicio de mantenimiento de equipo de buceo y tanque de aire para equipo de buceo, necesario para el buen funcionamiento del equipo de buceo del Departamento de Investigación y Calidad Ambiental, durante el año 2024. 37120123 TUN SALAZAR MARIA MONICA	100 MANTENIMIENTO Y REPARACIÓN DE OTRAS MAQUINARIAS Y EQUIPOS	4,506.00
40	DICA-017-2024. Servicio de mantenimiento de equipo de buceo y tanque de aire para equipo de buceo, necesario para el buen funcionamiento del equipo de buceo del Departamento de Investigación y Calidad Ambiental, durante el año 2024. 37120123 TUN SALAZAR MARIA MONICA	199 OTROS SERVICIOS	4,002.00
47	DICA-015-2024. Servicio de mantenimiento de aire acondicionado, extractor axial y cámara refrigerante, necesario para el buen funcionamiento del equipo de Laboratorio de Calidad de Aguas de la Unidad de Análisis Ambiental del Departamento de Investigación y Calidad Ambiental, durante el año 2024. 65234890 PATZAN SNEY MELARIO	100 MANTENIMIENTO Y REPARACIÓN DE OTRAS MAQUINARIAS Y EQUIPOS	2,425.00
40	DICA-019-2024. Adquisición de computadora portátil, necesario para el procesamiento de muestras de agua y tabulación de datos en el Laboratorio de Calidad de Aguas, de la Unidad de Análisis Ambiental, del Departamento de Investigación y Calidad Ambiental, durante el año 2024. 65234890 PATZAN SNEY MELARIO	328 EDUPO DE CÓMPUTO	12,500.00
51	51432144 TECOMUNDO SOCIEDAD ANONIMA DICA-019-2024. Servicio de mantenimiento de diferentes equipos, necesario para el buen funcionamiento del equipo de laboratorio de Calidad de Aguas, de la Unidad Análisis Ambiental del Departamento de Investigación y Calidad Ambiental, durante el año 2024. 953040 MERCK SOCIEDAD ANONIMA	100 MANTENIMIENTO Y REPARACIÓN DE EQUIPO MEDICO, SANITARIO Y DE LABORATORIO	7,728.00

Ley de Acceso a la Información Pública Decreto 57-2006

SISTEMA DE GESTION
Información de oficina
Ley de acceso a la Información - Art 10 Numeral 11
INFORMACIÓN DE PROCESOS DE CONTRATACIONES

PAGINA : 2 de 5
FECHA : 2/05/2024
HORA : 8:35.07
REPORTE : R00812608.rpt

EJERCICIO PERIODO 2024 abril a abril
ENTIDAD 11130016

PROCESO	COMPRA DE BAJA CUANTÍA (ART.43 INCISO A)	Renglón presupuestario	Monto contratado
Orden de Compra	Descripción / Nit / Proveedor		
53	ADMON-007-2024 Servicio de mantenimiento mayor al Pick Up Mazda BT50, placa: O4968BY, sicon: 003EA9AC, indispensable para su correcto funcionamiento durante el ejercicio fiscal 2024. 36426008 QUECHE LOPEZ EDY MANOLO	100 MANTENIMIENTO Y REPARACIÓN DE MEDIOS DE TRANSPORTE	5,450.00
56	DEA-002-2024. Servicio de transmisión de 2 programas radiales, dirigido a la población de la cuenca del Lago de Atitlán, para promover la sensibilización y concientización para la gestión ambiental, el servicio corresponde a las fechas 11 y 18 de abril 2024, a cargo del Depto. De Educación Ambiental. 4450183 DIOCESIS DE SOLOLA - CHIMALTENANGO	121 DIVULGACIÓN E INFORMACIÓN	3,000.00
57	DEA-001-2024. Servicio de transmisión de 250 menciones de spots radiales que corresponde al mes de marzo 2024, que servirá para impulsar la sensibilización y concientización para la gestión integral ambiental de la Cuenca del Lago de Atitlán, a cargo del Depto. de Educación Ambiental durante el año 2024. 4450183 DIOCESIS DE SOLOLA - CHIMALTENANGO	121 DIVULGACIÓN E INFORMACIÓN	2,500.00
58	DEA-001-2024. Servicio de transmisión de 250 menciones de spots radiales que corresponde al mes de abril 2024, que servirá para impulsar la sensibilización y concientización para la gestión integral ambiental de la Cuenca del Lago de Atitlán, a cargo del Depto. de Educación Ambiental durante el año 2024. 4450183 DIOCESIS DE SOLOLA - CHIMALTENANGO	121 DIVULGACIÓN E INFORMACIÓN	2,500.00
61	DEA-003-2024. Servicio de impresión de 1500 afiches con mensaje ambiental, para uso en las jornadas educativas ambientales en la Cuenca del Lago de Atitlán y su Entorno, a cargo del Departamento de Educación Ambiental, durante el año 2024. 66054516 EDITORIAL CHOLSAMAL SOCIEDAD ANONIMA	122 IMPRESIÓN, ENCUADERNACIÓN Y REPRODUCCIÓN	4,875.00
62	ADMON-003-2024 Licencia de antivirus para 64 equipos de cómputo, para su correcto funcionamiento durante el ejercicio fiscal 2024. 5941679 SEGA SOCIEDAD ANONIMA	100 DERECHOS DE BIENES INTANGIBLES	7,814.55
63	ADMON-036-2024 Servicio de mantenimiento menor de la camioneta, marca Nissan, Placas: O0820DBT, modelo 2009; código sicon: 0004FC17, para su correcto funcionamiento durante el ejercicio fiscal 2024. 36426008 QUECHE LOPEZ EDY MANOLO	100 MANTENIMIENTO Y REPARACIÓN DE MEDIOS DE TRANSPORTE	2,700.00
64	ADMON-032-2024 Servicio de mantenimiento menor de la camioneta 4Runner, Placas: OC-1118BY, modelo 2005, código sicon: 00010F46 para su correcto funcionamiento durante el ejercicio fiscal 2024. 36426008 QUECHE LOPEZ EDY MANOLO	100 MANTENIMIENTO Y REPARACIÓN DE MEDIOS DE TRANSPORTE	2,600.00
65	ADMON-050-2024 Adquisición de sujeta papel tipo tagaña, tamaño grande mediano y pequeño, para uso del personal de la AMSCLAE, en el desarrollo de sus actividades administrativas durante el ejercicio fiscal 2024.	201 UTILES DE OFICINA	1,758.00

Ley de Acceso a la Información Pública Decreto 57-2006



Autoridad para el Manejo Sustentable de la Cuenca del Lago de Atitlán y su Entorno

SISTEMA DE GESTION
 Información de oficio
 Ley de acceso a la Información - Art 10 Numeral 11
INFORMACIÓN DE PROCESOS DE CONTRATACIONES

PAGINA : 3 de 3
 FECHA : 2/05/2024
 HORA : 8:35:07
 REPORTE : R00812608.rpt

EJERCICIO PERIODO : 2024 abril a abril
 ENTIDAD : 11130016

PROCESO COMPRA DE BAJA CUANTÍA (ART.43 INCISO A)

Orden de Compra	Descripción / NIT / Proveedor	Renglón presupuestario	Monto contratado
478648	PEREZ LUIS SANTOS MIGUEL		
ADICION-005-2024	Adquisición de boligruya color azul para uso del personal de la AMSCLAE en el desarrollo de sus actividades administrativas durante el ejercicio fiscal 2024.	211 ÚTILES DE OFICINA	2.250.00
7619824	NET MECANICAZ Y SERVICIOS SOCIEDAD ANONIMA		
ADICION-004-2024	Adquisición de material de papir bond 622 gram, tamaño carta y otros para uso del personal de Recursos Humanos de la AMSCLAE en el desarrollo de sus actividades administrativas durante el ejercicio fiscal 2024.	211 PAPEL DE ESCRITORIO	1.610.00
7619824	NET MECANICAZ Y SERVICIOS SOCIEDAD ANONIMA		
ADICION-007-2024	Adquisición de desodorante ambiental para la integración de limpieza de la AMSCLAE en cumplimiento de sus funciones durante el ejercicio fiscal 2024.	202 PRODUCTOS SANITARIOS DE ENJABAYADO USO PERSONAL	800.00
478648	PEREZ LUIS SANTOS MIGUEL		
ADICION-003-2024	Adquisición de azúcar y de saleros varios para consumo del personal de la AMSCLAE durante el ejercicio fiscal 2024.	211 ALIMENTOS PARA PERSONAS	2.000.00
478648	PEREZ LUIS SANTOS MIGUEL		
ADICION-003-2024	Adquisición de la labor maquiavita y miel para consumo del personal de la AMSCLAE durante el ejercicio fiscal 2024.	211 ALIMENTOS PARA PERSONAS	370.00
719824	NET MECANICAZ Y SERVICIOS SOCIEDAD ANONIMA		
ADICION-003-2024	Adquisición de toneladas de 50 kilogramos para uso en el funcionamiento de parte de las actividades del Departamento de Agricultura y Fomento durante el año 2024.	200 PRODUCTOS PLASTICOS NYLON VINIL Y PVC	11.700.00
7619824	NET MECANICAZ Y SERVICIOS SOCIEDAD ANONIMA		
ADICION-001-2024	Servicio de limpieza de la AMSCLAE en modalidad anual durante el mes de abril 2024.	100 SERVICIOS DE BIENES INTANGIBLES	270.00
7619824	TECNOLOGIA SOCIEDAD ANONIMA		
DEFEDES-002-2024	Adquisición de material de limpieza, repuestos de K9 y 25 litros Lago Amal. Actividad programada por el DEFEDES de la AMSCLAE durante el ejercicio fiscal 2024.	212 ACABADOS TEXTILES	24.800.00
728416	OVELLANA MOGOLLON JOSE JAVIER		
ADICION-001-2024	Adquisición de ropa y para niños con talla para uso del personal de la AMSCLAE, contratado bajo el artículo 111 y 102 durante el ejercicio fiscal 2024.	200 PRODUCTOS PLASTICOS NYLON VINIL Y PVC	2.110.00
811032	PABLO BENTON DE RACANON ANGELICA MARINA		
DEFEDES-015-2024	Servicio de impresión de una matriz gráfica indispensable para programar por el DEFEDES de la AMSCLAE durante el ejercicio fiscal 2024.	102 IMPRESION, ENCUADERNACION Y REPRODUCCION	220.00
728416	OVELLANA MOGOLLON JOSE JAVIER		

Ley de Acceso a la Información Pública Decreto 87-2008

SISTEMA DE GESTION
 Información de oficio
 Ley de acceso a la Información - Art 10 Numeral 11
INFORMACIÓN DE PROCESOS DE CONTRATACIONES

PAGINA : 4 de 5
 FECHA : 2/05/2024
 HORA : 8:35:07
 REPORTE : R00812608.rpt

EJERCICIO PERIODO : 2024 abril a abril
 ENTIDAD : 11130016

PROCESO COMPRA DE BAJA CUANTÍA (ART.43 INCISO A)

Orden de Compra	Descripción / NIT / Proveedor	Renglón presupuestario	Monto contratado
80	DEFEDES-006-2024 Refacciones servidas a los participantes en el desarrollo del intercambio de experiencias en promoción y monitoreo a iniciativas con técnicas de manejo de recursos naturales. Actividad programada por el DEFEDES de la AMSCLAE durante el ejercicio fiscal 2024.	211 ALIMENTOS PARA PERSONAS	1.210.00
456400	KALON OROZUEZ PATRICIO ESTANISLAD		
ADICION-001-2024	ADICION-001-2024 adquisición de fertilizante para uso en establecimientos y conservación de suelos, a cargo del Departamento de Agricultura y Fomento durante el año 2024.	202 ABONOS Y FERTILIZANTES	8.610.00
728416	OVELLANA MOGOLLON JOSE JAVIER		
DEFEDES-005-2024	Adquisición de material para la construcción de la estructura metálica para implementar energía limpia y renovable en la Cuenca del Lago Amal. Actividad programada por el DEFEDES de la AMSCLAE durante el ejercicio fiscal 2024.	202 PRODUCTOS METALURGICOS NO FERROSOS	9.420.00
728416	OVELLANA MOGOLLON JOSE JAVIER		
ADICION-001-2024	ADICION-001-2024 adquisición de insumos agrícolas para uso en establecimientos y fortalecimiento de viveros de café y fortalecimiento de viveros municipales y comunitarios a cargo del Departamento de Agricultura y Fomento durante el año 2024.	202 ABONOS Y FERTILIZANTES	2.500.00
728416	OVELLANA MOGOLLON JOSE JAVIER		
ADICION-001-2024	ADICION-001-2024 adquisición de insumos agrícolas para uso en establecimientos y fortalecimiento de viveros de café y fortalecimiento de viveros municipales y comunitarios a cargo del Departamento de Agricultura y Fomento durante el año 2024.	200 PRODUCTOS PLASTICOS NYLON VINIL Y PVC	3.550.00
728416	OVELLANA MOGOLLON JOSE JAVIER		
ADICION-001-2024	ADICION-001-2024 adquisición de insumos agrícolas para uso en establecimientos y fortalecimiento de viveros de café y fortalecimiento de viveros municipales y comunitarios a cargo del Departamento de Agricultura y Fomento durante el año 2024.	204 INSECTICIDAS FUNGICIDAS Y SANEANTES	8.780.00
728416	OVELLANA MOGOLLON JOSE JAVIER		
TOTAL POR PROCESO			128.696.25

PROCESO COMPRA DIRECTA CON OPERTA ELECTRÓNICA (ART. 43 LOE INCISO B)

Ley de Acceso a la Información Pública Decreto 87-2008

SISTEMA DE GESTION
 Información de oficio
 Ley de acceso a la Información - Art 10 Numeral 11
INFORMACIÓN DE PROCESOS DE CONTRATACIONES

PAGINA : 6 de 7
 FECHA : 2/05/2024
 HORA : 8:35:07
 REPORTE : R00812608.rpt

EJERCICIO PERIODO : 2024 abril a abril
 ENTIDAD : 11130016

PROCESO COMPRA DIRECTA CON OPERTA ELECTRÓNICA (ART. 43 LOE INCISO B)

Orden de Compra	Descripción / NIT / Proveedor	Renglón presupuestario	Monto contratado
81	ADICION-018-2024 Adquisición de 2000 kilos de Agave de Hual, servido para el establecimiento de servicios agrícolas con agave de la finca del Lago de Atitlán, en beneficio de prácticas sostenibles de manejo del suelo como parte de las actividades del Departamento de Agricultura y Fomento durante el año 2024.	210 GERVIS ALIMENTOS PRODUCTOS AGRICOLAS ESTABLES Y MICROORGANISMOS	\$4.800.00
7619824	CASTILLO PEREZ WILMER OSWALD		
TOTAL POR PROCESO			\$4.800.00

TOTAL POR ENTIDAD
 190.028.25

Ley de Acceso a la Información Pública Decreto 87-2008





Numeral 12:

En este numeral se da a conocer el listado de viajes nacionales e internacionales autorizados por los sujetos obligados y que son financiados con fondos públicos, ya sea para funcionarios públicos o para cualquier otra persona, incluyendo objetivos de los viajes, personal autorizado a viajar, destino y costos, tanto de boletos aéreos como de viáticos. A continuación, se detalla informe de viáticos internos que hubo en los meses de enero, febrero, marzo y abril del año 2024.



Autoridad
para el Manejo Sustentable
de la Cuenca del Lago
de Atitlán y su Entorno



Autoridad
para el Manejo Sustentable
de la Cuenca del Lago
de Atilán y su Entorno

Via Principal 3-56, Zona 2, Plaza San Lorenzo. Panajachel, Sololá, Guatemala, C.A.
PBX: (502) 7961-6464 - www.amsclae.gob.gt

 / AMSCLAE



Autoridad para el Manejo Sustentable de la Cuenca del Lago de Atitlán y su Entorno



Autoridad para el Manejo Sustentable de la Cuenca del Lago de Atitlán y su Entorno

Ejercicio fiscal 2024

Art. 10 numeral 12, viajes internacionales

AMSCLAE, al 31 de enero de 2024, no ha ejecutado este tipo de gasto.



Vo.Bo



Via Principal 3-56, Zona 2, Plaza San Lorenzo, Panajachel, Sololá, Guatemala, C.A.
PBX: (502) 7961-6464 - www.amsclae.gob.gt



Autoridad para el Manejo Sustentable de la Cuenca del Lago de Atitlán y su Entorno

Ejercicio fiscal 2024

Art. 10 numeral 12, viajes internacionales

AMSCLAE, al 29 de febrero de 2024, no ha ejecutado este tipo de gasto.



Vo.Bo



Via Principal 3-56, Zona 2, Plaza San Lorenzo, Panajachel, Sololá, Guatemala, C.A.
PBX: (502) 7961-6464 - www.amsclae.gob.gt

AUTORIDAD PARA EL MANEJO SUSTENTABLE DE LA CUENCA DEL LAGO DE ATITLÁN Y SU ENTORNO
-AMSCLAE-
Artículo 10, Numeral 12, Informe de Viajes en el Interior
CORRESPONDIENTE AL MES DE ENERO DE 2024

No.	PERSONAL AUTORIZADO	OBJETIVO DE LA COMISIÓN	DESTINO	VIATICOS
1	Elicer Abud Guzmán	Pago de viáticos por Convocatoria de la Comisión Presidencial del Comité de Cooperación. Según nombramiento interno No. 01-2024 D.E. Formulario VC 3425 y VI 3426	PALESTRINACIONAL DE LA CULTURA, CIUDAD DE GUATEMALA	Q 150.00
2	Juan Alberto Santos Miranda	Pago de viáticos por Entrega de documentos en MINFIN y traslado de personal a CHN. Según nombramiento interno No. 001-2024 SAF Formulario VC 3426 y VI 3426	MINFIN, CIUDAD DE GUATEMALA	Q 60.00
3	Nancy Rose Lopez Diaz	Pago de viáticos por Gestión en el Ministerio Público y la Procuraduría de la Nación. Según nombramiento interno No. 62-2024 D.E. Formulario VC 3426 y VI 3424	MP y PN, CIUDAD DE GUATEMALA	Q 340.50
4	Karina del Rosario Soto Arzavil	Pago de viáticos por Gestión en CHN. Según nombramiento interno No. 002-2024 SAF Formulario VC 3427 y VI 3427	CHN, CIUDAD DE GUATEMALA	Q 168.50
5	Juan Alberto Santos Miranda	Pago de viáticos por Traslado de personal a Ciudad de Guatemala. Según nombramiento interno No. 003-2024 SAF Formulario VC 3431 y VI 3431	CIUDAD DE GUATEMALA	Q 210.00
6	Garson Enoc Pascal Pérez	Pago de viáticos por Capacitación sobre Fondo Rotatorio con TIC. Según nombramiento interno No. 003-2024 SAF Formulario VC 3433 y VI 3433	MINFIN, CIUDAD DE GUATEMALA	Q 150.00
7	Lidia Lidia Pérez	Pago de viáticos por Capacitación sobre Fondo Rotatorio con TIC. Según nombramiento interno No. 003-2024 SAF Formulario VC 3433 y VI 3433	MINFIN, CIUDAD DE GUATEMALA	Q 105.00
8	Juan Alberto Santos Miranda	Pago de viáticos por Entrega de documentos a diferentes instituciones. Según nombramiento interno No. 001-2024 SAF Formulario VC 3435 y VI 3435	CIUDAD DE GUATEMALA	Q 60.00
TOTAL				Q 1,260.00



Vo.Bo

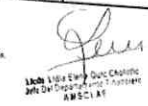

AUTORIDAD PARA EL MANEJO SUSTENTABLE DE LA CUENCA DEL LAGO DE ATITLÁN Y SU ENTORNO
-AMSCLAE-
Artículo 10, Numeral 12, Informe de Viajes en el Interior
CORRESPONDIENTE AL MES DE FEBRERO DE 2024

No.	PERSONAL AUTORIZADO	OBJETIVO DE LA COMISIÓN	DESTINO	VIATICOS
1	Juan Alberto Santos Miranda	Pago de viáticos por Traslado de personal a Ministerio de Salud Pública y Asistencia Social. Según nombramiento interno No. 09-2024 SAF Formulario VC 3438 y VI 3438	MSPAS, CIUDAD DE GUATEMALA	Q 124.00
2	Saulo David Eduardo Lima Card	Pago de viáticos por Entrega de documentos a MINFIN y CGC. Según nombramiento interno No. 06-2024 SAF Formulario VC 3436 y VI 3436	MINFIN y CGC, CIUDAD DE GUATEMALA	Q 230.00
3	Elicer Abud Guzmán	Pago de viáticos por Trámite de Procesos de MSPAS. Según nombramiento interno No. 03-2024 SDI Formulario VC 3437 y VI 3437	MSPAS, CIUDAD DE GUATEMALA	Q 145.00
4	Karina del Rosario Soto Arzavil	Pago de viáticos por Gestión en CHN. Según nombramiento interno No. 011-2024 SAF Formulario VC 3440 y VI 3440	CHN, CIUDAD DE GUATEMALA	Q 83.00
5	Juan Alberto Santos Miranda	Pago de viáticos por Traslado de personal a CHN. Según nombramiento interno No. 012-2024 SAF Formulario VC 3441 y VI 3441	CHN, CIUDAD DE GUATEMALA	Q 90.00
6	Juan Alberto Santos Miranda	Pago de viáticos por Entrega de documentos a diferentes instituciones. Según nombramiento interno No. 013-2024 SAF Formulario VC 3442 y VI 3442	CIUDAD DE GUATEMALA	Q 15.00
7	Elicer Abud Guzmán	Pago de viáticos por Convocatoria realizada por la SEGEPLAN. Según nombramiento interno No. 04-2024 D.E. Formulario VC 3443 y VI 3443	SEGEPLAN, CIUDAD DE GUATEMALA	Q 187.00
	Juan Elias Zapata Vásquez	Pago de viáticos por Entrega de documentos a diferentes instituciones. Según nombramiento interno No. 016-2024 SAF Formulario VC 3445 y VI 3445	CIUDAD DE GUATEMALA	Q 210.00
	Lidia Lidia Pérez	Pago de viáticos por Reunión convocada por SEGEPLAN. Según nombramiento interno No. 018-2024 SAF Formulario VC 3445 y VI 3445	SEGEPLAN, CIUDAD DE GUATEMALA	Q 163.00
TOTAL				Q 1,256.00



Vo.Bo

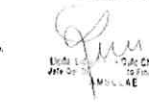



Autoridad para el Manejo Sustentable de la Cuenca del Lago de Atitlán y su Entorno



Autoridad para el Manejo Sustentable de la Cuenca del Lago de Atitlán y su Entorno

Ejercicio fiscal 2024

Art. 10 numeral 12, viajes internacionales

AMSCLAE, al 31 de marzo de 2024, no ha ejecutado este tipo de gasto.



Gerson Enoc Pacal Pérez
ENCARGADO DE TESORERÍA
AMSCLAE

Vo.Bo.



Lidia Elena Que Chelón
Jefa del Departamento Financiero
AMSCLAE

Via Principal 3-56, Zona 2, Plaza San Lorenzo, Panajachel, Sololá, Guatemala, C.A.
PBX: (502) 7961-6464 - www.amsclae.gob.gt

AUTORIDAD PARA EL MANEJO SUSTENTABLE DE LA CUENCA DEL LAGO DE ATITLÁN Y SU ENTORNO - AMSCLAE -
Artículo 10, Numeral 12, Informe de Viajes en el Interior CORRESPONDIENTE AL MES DE MARZO DE 2024

No.	PERSONAL AUTORIZADO	OBJETIVO DE LA COMISIÓN	DESTINO	VIATICOS
1	Juan Elias Zapetti Viquez	Pago de viáticos por Entrega de documentos a diferentes instituciones. Según nombramiento interno No. 018-2024 SAF Formulario VC 3449 y VL 3449.	CIUDAD DE GUATEMALA	Q 210.00
2	Luis Alberto Santos Miranda	Pago de viáticos por Traslado de personal a diferentes instituciones. Según nombramiento interno No. 018-2024 SAF Formulario VC 3449 y VL 3449.	CIUDAD DE GUATEMALA	Q 210.00
3	Luis Alberto Santos Miranda	Pago de viáticos por Traslado de personal a Ministerio de Salud Pública y Asistencia Social. Según nombramiento interno No. 017-2024 SAF Formulario VC 3449 y VL 3449.	MISPAI, CIUDAD DE GUATEMALA	Q 210.00
4	Luis Alberto Santos Miranda	Pago de viáticos por Traslado de personal a Ministerio de Salud Pública y Asistencia Social. Según nombramiento interno No. 018-2024 SAF Formulario VC 3450 y VL 3450.	MISPAI, CIUDAD DE GUATEMALA	Q 65.00
5	Elva Mayari Barrios Ortiz	Pago de viáticos por Encargos de Documentos por Iniciar de Procesos al MSPAS. Según nombramiento interno No. 06-2024 SDT Formulario VC 3447 y VL 3447.	MISPAI, CIUDAD DE GUATEMALA	Q 210.00
6	Elva Mayari Barrios Ortiz	Pago de viáticos por Traslado de personal al MSPAS. Según nombramiento interno No. 06-2024 SDT Formulario VC 3452 y VL 3452.	MISPAI, CIUDAD DE GUATEMALA	Q 210.00
7	Gerson Enoc Pacal Pérez	Pago de viáticos por Entrega de documentos a diferentes instituciones. Según nombramiento interno No. 000-2024 SAF Formulario VC 3422 y VL 3422.	CIUDAD DE GUATEMALA	Q 160.00
8	Luis Alberto Santos Miranda	Pago de viáticos por Entrega de documentos a AMENFIN y Congreso de la República. Según nombramiento interno No. 021-2024 SAF Formulario VC 3455 y VL 3455.	MINFIN Y CONGRESO DE LA REPUBLICA, CIUDAD DE GUATEMALA	Q 225.00
TOTAL				Q 1,500.00



Gerson Enoc Pacal Pérez
ENCARGADO DE TESORERÍA
AMSCLAE

Vo.Bo.



Lidia Elena Que Chelón
Jefa del Departamento Financiero
AMSCLAE

AUTORIDAD PARA EL MANEJO SUSTENTABLE DE LA CUENCA DEL LAGO DE ATITLÁN Y SU ENTORNO - AMSCLAE -
Artículo 10, Numeral 12, Informe de Viajes en el Interior CORRESPONDIENTE AL MES DE ABRIL DE 2024

No.	PERSONAL AUTORIZADO	OBJETIVO DE LA COMISIÓN	DESTINO	VIATICOS
1	José Francisco Chelón Roldán	Pago de viáticos por Mesa de diálogo convocada por MAREN. Según nombramiento interno No. 10-2024 SDT Formulario VC 3454 y VL 3454.	MAEN, CIUDAD DE GUATEMALA	Q 524.00
2	Elvira Ahdal Gutiérrez	Pago de viáticos por Reunión Convocada por la SEGEPLAN. Según nombramiento interno No. 06-2024 DE Formulario VC 3456 y VL 3456.	SEGEPLAN, CIUDAD DE GUATEMALA	Q 247.00
3	Lidia Elena Que Chelón	Pago de viáticos por Reunión Convocada por SEGEPLAN. Según nombramiento interno No. 022-2024 SAF Formulario VC 3457 y VL 3457.	SEGEPLAN, CIUDAD DE GUATEMALA	Q 210.00
4	Lidia Elena Que Chelón	Pago de viáticos por Reunión Convocada por la Comisión Nacional Contra la Corrupción. Según nombramiento interno No. 024-2024 SAF Formulario VC 3459 y VL 3459.	CIUDAD DE GUATEMALA	Q 577.00
5	Nancy Rose López Díaz	Pago de viáticos por Reunión Convocada por la Comisión Nacional Contra la Corrupción. Según nombramiento interno No. 07-2024 DE Formulario VC 3459 y VL 3459.	CIUDAD DE GUATEMALA	Q 516.00
6	Luis Alberto Santos Miranda	Pago de viáticos por Traslado de personal y entrega de documentos en MINFIN. Según nombramiento interno No. 024-2024 SAF Formulario VC 3460 y VL 3460.	MINFIN, CIUDAD DE GUATEMALA	Q 70.00
7	Luis Alberto Santos Miranda	Pago de viáticos por traslado de personal a MISPAI. Según nombramiento interno No. 021-2024 SAF Formulario VC 3466 y VL 3466.	CIUDAD DE GUATEMALA	Q 52.00
TOTAL				Q 2,196.00



Gerson Enoc Pacal Pérez
ENCARGADO DE TESORERÍA
AMSCLAE

Vo.Bo.



Lidia Elena Que Chelón
Jefa del Departamento Financiero
AMSCLAE



Autoridad para el Manejo Sustentable de la Cuenca del Lago de Atitlán y su Entorno

Ejercicio fiscal 2024

Art. 10 numeral 12, viajes internacionales

AMSCLAE, al 30 de abril de 2024, no ha ejecutado este tipo de gasto.



Gerson Enoc Pacal Pérez
ENCARGADO DE TESORERÍA
AMSCLAE

Vo.Bo.



Lidia Elena Que Chelón
Jefa del Departamento Financiero
AMSCLAE

Via Principal 3-56, Zona 2, Plaza San Lorenzo, Panajachel, Sololá, Guatemala, C.A.
PBX: (502) 7961-6464 - www.amsclae.gob.gt

Via Principal 3-56, Zona 2, Plaza San Lorenzo, Panajachel, Sololá, Guatemala, C.A.
PBX: (502) 7961-6464 - www.amsclae.gob.gt



Numeral 13:

En este numeral se establece la información relacionada al inventario de bienes muebles e inmuebles con que cuenta cada uno de los sujetos obligados por la presente ley para el cumplimiento de sus atribuciones.

Numeral 14:

Aquí esta consignada la información sobre los contratos de mantenimiento de equipo, vehículos, inmuebles, plantas e instalaciones de todos los sujetos obligados, incluyendo monto y plazo del contrato e información del proveedor. Actualmente la -AMSCLAE- no ha suscrito contratos de mantenimiento de equipo, vehículos, inmuebles, plantas e instalaciones.

Numeral 15:

En este numeral se consignan los montos asignados, los criterios de acceso y los padrones de beneficiarios de los programas de subsidios, becas o transferencias otorgados con fondos públicos. En este caso en la -AMSCLAE- no se ha consignado ningún monto.

Numeral 16:

En este numeral se consigna la información relacionada a los contratos, licencias o concesiones para el usufructo o explotación de bienes del Estado, en este caso no aplica para la institución.

Numeral 17:

En este numeral se da a conocer los listados de las empresas precalificadas para la ejecución de obras públicas, de venta de bienes y de prestación de servicios de cualquier naturaleza, incluyendo la información relacionada a la razón social, capital autorizado y la información que corresponda al renglón para el que fueron precalificadas.



**Autoridad
para el Manejo Sustentable
de la Cuenca del Lago
de Atitlán y su Entorno**



Autoridad
para el Manejo Sustentable
de la Cuenca del Lago
de Atitlán y su Entorno

EJERCICIO FISCAL 2024

Decreto 57-2008 Ley de Acceso a la información

Pública

Numeral 17

**LA AUTORIDAD PARA EL MANEJO SUSTENTABLE
DE LA CUENCA DEL LAGO DE ATITLÁN, DURANTE
EL MES DE ENERO DE 2024, NO ADJUDICÓ
NINGUNA CONTRATACIÓN CON ALGUNA
EMPRESA CALIFICADA.**

Via Principal 3-56, Zona 2, Plaza San Lorenzo, Panajachel, Sololá, Guatemala, C.A.
PBX: (502) 7961-6464 - www.amsclae.gob.gt
f i o t w / AMSCLAE



Autoridad
para el Manejo Sustentable
de la Cuenca del Lago
de Atitlán y su Entorno

EJERCICIO FISCAL 2024

Decreto 57-2008 Ley de Acceso a la información

Pública

Numeral 17

**LA AUTORIDAD PARA EL MANEJO SUSTENTABLE
DE LA CUENCA DEL LAGO DE ATITLÁN, DURANTE
EL MES DE MARZO DE 2024, NO ADJUDICÓ
NINGUNA CONTRATACIÓN CON ALGUNA
EMPRESA CALIFICADA.**

Via Principal 3-56, Zona 2, Plaza San Lorenzo, Panajachel, Sololá, Guatemala, C.A.
PBX: (502) 7961-6464 - www.amsclae.gob.gt
f i o t w / AMSCLAE



Autoridad
para el Manejo Sustentable
de la Cuenca del Lago
de Atitlán y su Entorno

EJERCICIO FISCAL 2024

Decreto 57-2008 Ley de Acceso a la información

Pública

Numeral 17

**LA AUTORIDAD PARA EL MANEJO SUSTENTABLE
DE LA CUENCA DEL LAGO DE ATITLÁN, DURANTE
EL MES DE FEBRERO DE 2024, NO ADJUDICÓ
NINGUNA CONTRATACIÓN CON ALGUNA
EMPRESA CALIFICADA.**

Via Principal 3-56, Zona 2, Plaza San Lorenzo, Panajachel, Sololá, Guatemala, C.A.
PBX: (502) 7961-6464 - www.amsclae.gob.gt
f i o t w / AMSCLAE



Autoridad
para el Manejo Sustentable
de la Cuenca del Lago
de Atitlán y su Entorno

EJERCICIO FISCAL 2024

Decreto 57-2008 Ley de Acceso a la información

Pública

Numeral 17

**LA AUTORIDAD PARA EL MANEJO SUSTENTABLE
DE LA CUENCA DEL LAGO DE ATITLÁN, DURANTE
EL MES DE ABRIL DE 2024, ADJUDICÓ EL EVENTO
ADQUISICIÓN DE PILÓN INJERTO, ESPECIE:
AGUACATE HASS, CON LA EMPRESA CALIFICADA:
CASTILLO,PÉREZ,,WILMER,OVENIEL.**

Via Principal 3-56, Zona 2, Plaza San Lorenzo, Panajachel, Sololá, Guatemala, C.A.
PBX: (502) 7961-6464 - www.amsclae.gob.gt
f i o t w / AMSCLAE

Via Principal 3-56, Zona 2, Plaza San Lorenzo, Panajachel, Sololá, Guatemala, C.A.
PBX: (502) 7961-6464 - www.amsclae.gob.gt

f i o t w / AMSCLAE

74



Numeral 18:

En este numeral se encuentra el listado de las obras en ejecución o ejecutadas total o parcialmente con fondos públicos, o con recursos provenientes de préstamos otorgados a cualquiera de las entidades del Estado, indicando la ubicación exacta, el costo total de la obra, la fuente de financiamiento, el tiempo de ejecución, beneficiarios, empresa o entidad ejecutora, nombre del funcionario responsable de la obra, contenido y especificaciones del contrato correspondiente. Por lo que se presenta los correspondientes a los meses de enero, febrero, marzo y abril del año 2024.



EJERCICIO FISCAL 2024

Art. 10 numeral 18, Obras en ejecución o Ejecutadas.

AMSCLAE, al 31 de enero 2024 en su presupuesto no tiene, obras en ejecución o ejecutadas.

Jorge Mario Añón Morales Encargado de Presupuesto AMSCLAE



Lidia Lidia Ferra Qui Chacón Jefe del Departamento Financiero AMSCLAE

Via Principal 3-56, Zona 2, Plaza San Lorenzo, Panajachel, Sololá, Guatemala, C.A. PBX: (502) 7961-6464 - www.amsclae.gob.gt

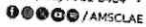

EJERCICIO FISCAL 2024

Art. 10 numeral 18, Obras en ejecución o Ejecutadas.

AMSCLAE, al 29 de febrero 2024 en su presupuesto no tiene, obras en ejecución o ejecutadas.

Jorge Mario Añón Morales Encargado de Presupuesto AMSCLAE



Lidia Lidia Ferra Qui Chacón Jefe del Departamento Financiero AMSCLAE

Via Principal 3-56, Zona 2, Plaza San Lorenzo, Panajachel, Sololá, Guatemala, C.A. PBX: (502) 7961-6464 - www.amsclae.gob.gt





**Autoridad
para el Manejo Sustentable
de la Cuenca del Lago
de Atitlán y su Entorno**



Autoridad
para el Manejo Sustentable
de la Cuenca del Lago
de Atitlán y su Entorno

EJERCICIO FISCAL 2024

**Art. 10 numeral 18, Obras en
ejecución o
Ejecutadas.**

**AMSCLAE, al 31 de marzo
2024 en su presupuesto no
tiene, obras en ejecución o
ejecutadas.**

Jorge Mario Acojón Morales
Encargado de Presupuesto
AMSCLAE



Licda. Yvonne Celia Quij Choleto
Jefa de Departamento Financiero
AMSCLAE



Via Principal 3-56, Zona 2, Plaza San Lorenzo, Panajachel, Sololá, Guatemala, C.A.
PBX: (502) 7961-6464 - www.amsclae.gob.gt
f t i s / AMSCLAE



**Autoridad
para el Manejo Sustentable
de la Cuenca del Lago
de Atitlán y su Entorno**

EJERCICIO FISCAL 2024

**Art. 10 numeral 18, Obras en
ejecución o
Ejecutadas.**

**AMSCLAE, al 30 de abril 2024
en su presupuesto no tiene,
obras en ejecución o
ejecutadas.**

Jorge Mario Acojón Morales
Encargado de Presupuesto
AMSCLAE



Licda. Yvonne Celia Quij Choleto
Jefa de Departamento Financiero
AMSCLAE



Via Principal 3-56, Zona 2, Plaza San Lorenzo, Panajachel, Sololá, Guatemala, C.A.
PBX: (502) 7961-6464 - www.amsclae.gob.gt
f t i s / AMSCLAE



**Autoridad
para el Manejo Sustentable
de la Cuenca del Lago
de Atitlán y su Entorno**

Numeral 19:

En este numeral se muestran los contratos de arrendamiento de inmuebles, equipo, maquinaria o cualquier otro bien o servicio, especificando las características de los mismos, motivos del arrendamiento, datos generales del arrendatario, monto y plazo de los contratos. Actualmente solo se tiene el siguiente contrato de arrendamiento:



EJERCICIO FISCAL 2024

Art. 10 Numeral 19

Inciso d). Programación de arrendamiento de Edificios

Enero 2024

No	Características	Motivo de Arrendamiento	Monto del Contrato	Plazo	Datos generales del arrendatario
1	Edificio de 4 niveles con 13 ambientes para oficina y un salón para ubicación de oficinas del área Técnica, cuenta con parqueo de vehículos y servicios sanitarios.	Funcionamiento de las oficinas de la AMSCLAE, para que el personal de la institución; espacio físico que servirá para resguardar los bienes asignados a cada personal y realizar los trabajos administrativos relacionados a sus funciones y atribuciones.	Q.451,432.26	Del 16 de enero al 31 de diciembre 2024	Nombre: INMOBILIARIA DE INVERSIONES DEL ALTIPLANO, S.A. Nit: 80183921 Dirección: 7ª Avenida 7-45, zona 2 Sololá, Sololá.



EJERCICIO FISCAL 2024

Art. 10 Numeral 19

Inciso d). Programación de arrendamiento de Edificios

Febrero 2024

No	Características	Motivo de Arrendamiento	Monto del Contrato	Plazo	Datos generales del arrendatario
1	Edificio de 4 niveles con 13 ambientes para oficina y un salón para ubicación de oficinas del área Técnica, cuenta con parqueo de vehículos y servicios sanitarios.	Funcionamiento de las oficinas de la AMSCLAE, para que el personal de la institución; espacio físico que servirá para resguardar los bienes asignados a cada personal y realizar los trabajos administrativos relacionados a sus funciones y atribuciones.	Q.451,432.26	Del 16 de enero al 31 de diciembre 2024	Nombre: INMOBILIARIA DE INVERSIONES DEL ALTIPLANO, S.A. Nit: 80183921 Dirección: 7ª Avenida 7-45, zona 2 Sololá, Sololá.

Via Principal 3-56, Zona 2, Plaza San Lorenzo, Panajachel, Sololá, Guatemala, C.A.
PBX: (502) 7961 6464 - www.amsclae.gob.gt
/ AMSCLAE

Via Principal 3-56, Zona 2, Plaza San Lorenzo, Panajachel, Sololá, Guatemala, C.A.
PBX: (502) 7961 6464 - www.amsclae.gob.gt
/ AMSCLAE



**Autoridad
para el Manejo Sustentable
de la Cuenca del Lago
de Atitlán y su Entorno**



Autoridad
para el Manejo Sustentable
de la Cuenca del Lago
de Atitlán y su Entorno

EJERCICIO FISCAL 2024

Art. 10 Numeral 19

Inciso d). Programación de arrendamiento de Edificios

Marzo 2024

No	Características	Motivo de Arrendamiento	Monto del Contrato	Plazo	Datos generales del arrendatario
1	Edificio de 4 niveles con 13 ambientes para oficina y un salón para ubicación de oficinas del área Técnica, cuenta con parqueo de vehículos y servicios sanitarios.	Funcionamiento de las oficinas de la AMSCLAE, para que el personal de la Institución; espacio físico que servirá para resguardar los bienes asignado a cada personal y realizar los trabajos administrativos relacionados a sus funciones y atribuciones.	Q.451,432.26	Del 16 de enero al 31 de diciembre 2024	Nombre: INMOBILIARIA DE INVERSIONES DEL ALTIPLANO, S.A. Nit: 80183921 Dirección: 7ª. Avenida 7-45, zona 2 Sololá, Sololá.

Via Principal 3-56, Zona 2, Plaza San Lorenzo, Panajachel, Sololá, Guatemala, C.A.
PBX: (502) 7961-6464 - www.amsclae.gob.gt
●●●●● / AMSCLAE



Autoridad
para el Manejo Sustentable
de la Cuenca del Lago
de Atitlán y su Entorno

EJERCICIO FISCAL 2024

Art. 10 Numeral 19

Inciso d). Programación de arrendamiento de Edificios

ABRIL 2024

No	Características	Motivo de Arrendamiento	Monto del Contrato	Plazo	Datos generales del arrendatario
1	Edificio de 4 niveles con 13 ambientes para oficina y un salón para ubicación de oficinas del área Técnica, cuenta con parqueo de vehículos y servicios sanitarios.	Funcionamiento de las oficinas de la AMSCLAE, para que el personal de la Institución; espacio físico que servirá para resguardar los bienes asignado a cada personal y realizar los trabajos administrativos relacionados a sus funciones y atribuciones.	Q.451,432.26	Del 16 de enero al 31 de diciembre 2024	Nombre: INMOBILIARIA DE INVERSIONES DEL ALTIPLANO, S.A. Nit: 80183921 Dirección: 7ª. Avenida 7-45, zona 2 Sololá, Sololá.

Via Principal 3-56, Zona 2, Plaza San Lorenzo, Panajachel, Sololá, Guatemala, C.A.
PBX: (502) 7961-6464 - www.amsclae.gob.gt
●●●●● / AMSCLAE



Numeral 20:

En este numeral se encuentra la Información sobre todas las contrataciones que se realicen a través de los procesos de cotización y licitación y sus contratos respectivos, identificando el número de operación correspondiente a los sistemas electrónicos de registro de contrataciones de bienes o servicios, fecha de adjudicación, nombre del proveedor, monto adjudicado, plazo del contrato y fecha de aprobación del contrato respectivo; No se llevaron a cabo eventos de Cotización y Licitación durante los meses de enero, febrero, marzo y abril del año 2024.



NOTA ACLARATORIA
EJERCICIO FISCAL 2024

Información de procesos Cotización y Licitación
Art. 10 Numeral 20

Por este medio la Autoridad para el Manejo Sustentable de la Cuenca del Lago de Atitlán y su Entorno-AMSCLAE-, hace de conocimiento que durante el mes de enero del ejercicio fiscal 2024, no se llevó a cabo ningún proceso de Cotización y Licitación.



Via Principal 3-56, Zona 2, Plaza San Lorenzo, Panajachel, Sololá, Guatemala, C.A.
PBX: (502) 7961-6464 - www.amsclae.gob.gt

/AMSCLAE

SISTEMA DE GESTION		Informe de oficio	
Ley de acceso a la Información - Art 10 Numeral 10		INFORMACIÓN DE PROCESOS DE COTIZACIÓN Y LICITACIÓN	
EJERCICIO	2024	PÁGINA	1 de 1
PERIODO	ENERO a ENERO	FECHA	5/03/2024
ENTIDAD		HORA	11:04:11
FUNCION		REPORTE	R00013004-01
PROCESO			
NO.	DESCRIPCION	REGION PRESUPUESTARIO	MONTO ADJUDICADO
	NT		
	PROVEEDOR		
	Total por proceso		
	Total por función		
Total entidad			



NOTA ACLARATORIA

EJERCICIO FISCAL 2024

Información de procesos Cotización y Licitación

Art. 10 Numeral 20

Por este medio la Autoridad para el Manejo Sustentable de la Cuenca del Lago de Atitlán y su Entorno-AMSCLAE-, hace de conocimiento que durante el mes de febrero del ejercicio fiscal 2024, no se llevó a cabo ningún proceso de Cotización y Licitación.



Via Principal 3-56, Zona 2, Plaza San Lorenzo, Panajachel, Sololá, Guatemala, C.A.
PBX: (502) 7961-6464 - www.amsclae.gob.gt

/AMSCLAE

SISTEMA DE GESTION			PAGINA : 1 de 1
Información de oficio			FECHA : 8/03/2024
Ley de acceso a la información - Art 10 Numeral 10			HORA : 10:58:21
INFORMACIÓN DE PROCESOS DE COTIZACIÓN Y LICITACIÓN			REPORTE : R00912586.rpt
EJERCICIO	2024		
PERIODO	febrero a febrero		
ENTIDAD			
FUNCION			
PROCESO			
NOG	DESCRIPCION	RENGLON PRESUPUESTARIO	MONTO ADJUDICADO
NT			
PROVEEDOR			
Total por proceso			
Total por función			
Total entidad			



**Autoridad
para el Manejo Sustentable
de la Cuenca del Lago
de Atitlán y su Entorno**



Autoridad
para el Manejo Sustentable
de la Cuenca del Lago
de Atitlán y su Entorno

NOTA ACLARATORIA

EJERCICIO FISCAL 2024

Información de procesos Cotización y Licitación

Art. 10 Numeral 20

Por este medio la Autoridad para el Manejo Sustentable de la Cuenca del Lago de Atitlán y su Entorno-AMSCLAE-, hace de conocimiento que durante el mes de marzo del ejercicio fiscal 2024, no se llevó a cabo ningún proceso de Cotización y Licitación.



Via Principal 3-56, Zona 2, Plaza San Lorenzo. Panajachel, Sololá, Guatemala, C.A.
PBX: (502) 7961-6464 - www.amsclae.gob.gt
/AMSCLAE

SISTEMA DE GESTION			
Información de oficio			
Ley de acceso a la Información - Art 10 Numeral 10			
INFORMACIÓN DE PROCESOS DE COTIZACIÓN Y LICITACIÓN			
EJERCICIO	2024		
PERIODO	marzo	a	marzo
ENTIDAD			
FUNCION			
PROCESO			
NOG	DESCRIPCION	REGLON PRESUPUESTARIO	MONTO ADJUDICADO
	NIT PROVEEDOR		
	Total por proceso		
	Total por función		
Total entidad			

PAGINA : 1 de 1
FECHA : 05/04/2024
HORA : 8:14:36
REPORTE : R00011558.rpt



NOTA ACLARATORIA

EJERCICIO FISCAL 2024

Información de procesos Cotización y
Licitación

Art. 10 Numeral 20

Por este medio la Autoridad para el Manejo Sustentable de la Cuenca del Lago de Atitlán y su Entorno-AMSCLAE-, hace de conocimiento que durante el mes de abril del ejercicio fiscal 2024, no se llevó a cabo ningún proceso de Cotización y Licitación.



Via Principal 3-56, Zona 2, Plaza San Lorenzo, Panajachel, Sololá, Guatemala, C.A.
PBX: (502) 7961-6464 - www.amsclae.gob.gt
/AMSCLAE

SISTEMA DE GESTIÓN Información de oficio Ley de acceso a la información - Art 10 Numeral 10 INFORMACIÓN DE PROCESOS DE COTIZACIÓN Y LICITACIÓN		PAGINA : 1 de 1 FECHA : 20/05/2024 HORA : 8:34:18 REPORTE : R04612581.rpt
---	--	--

EJERCICIO 2024
PERIODO abril a abril

ENTIDAD

FUNCION

PROCESO

NOG	DESCRIPCIÓN	REGLÁN PRESUPUESTARIO	MONTO ADJUDICADO
-----	-------------	-----------------------	------------------

MT

PROVEEDOR

Total por proceso

Total por función

Total entidad



Numeral 21:

Se encuentra en este numeral el destino total del ejercicio de los recursos de los fideicomisos constituidos con fondos públicos, incluyendo la información relacionada a las cotizaciones o licitaciones realizadas para la ejecución de dichos recursos y gastos administrativos y operativos del fideicomiso. No se han realizado ninguna cotización o licitación en la -AMSCLAE-.

Numeral 22:

En este numeral se ve reflejado el listado de las compras directas realizadas por las dependencias de los sujetos obligados. Se detalla a continuación reporte de dichas compras de los meses de enero, febrero, marzo y abril del año 2024.



**NOTA ACLARATORIA
EJERCICIO FISCAL 2024**

Información de Compras Directas realizadas

Art. 10 Numeral 22

Por este medio la Autoridad para el Manejo Sustentable de la Cuenca del Lago de Atitlán y su Entorno-AMSCLAE-, hace de conocimiento que durante el mes de enero del ejercicio fiscal 2024, no se llevó a cabo ninguna adquisición por medio de la modalidad de **COMPRA DIRECTA CON OFERTA ELECTRÓNICA:**

Así mismo, se hace de conocimiento que el documento adjunto a esta nota es emitido de oficio por el SIGES, específicamente del Módulo de Información Pública y en la opción de Art. 10 Numeral 22, Información de compras directas realizadas.

[Handwritten signature]
Luis Raúl Hernández Solís
Módulo de Información Administrativa
AMSCLAE



Via Principal 3-56, Zona 2, Plaza San Lorenzo, Panajachel, Sololá, Guatemala, C.A.
PBX: (502) 7961-6464 - www.amsclae.gob.gt
f @ X / AMSCLAE

SISTEMA DE GESTIÓN Información de oficio Ley de acceso a la información - Art 10 Numeral 22 INFORMACIÓN DE COMPRAS DIRECTAS REALIZADAS Expresado en Quetzales		PAGINA : 1 de 1
EJERCICIO	2024	FECHA : 09/02/2024
PERIODO	enero a enero	HORA : 11:02:18
*ENTIDAD/Unidad Ejecutora		REPORTE : R00812878.rpt
NET	PROVEEDOR	TOTAL DOCUMENTOS
TOTAL		MUNTO TOTAL
*NOTA: Solo aplica para las unidades administrativas que están constituidas como unidades ejecutoras.		

Impreso el: 09/02/2024	Ley de Acceso a la Información Pública Decreto 87-2008	PAGINA : 1 de 1
Hora: 11:02:18		



**Autoridad
para el Manejo Sustentable
de la Cuenca del Lago
de Atitlán y su Entorno**



Autoridad
para el Manejo Sustentable
de la Cuenca del Lago
de Atitlán y su Entorno

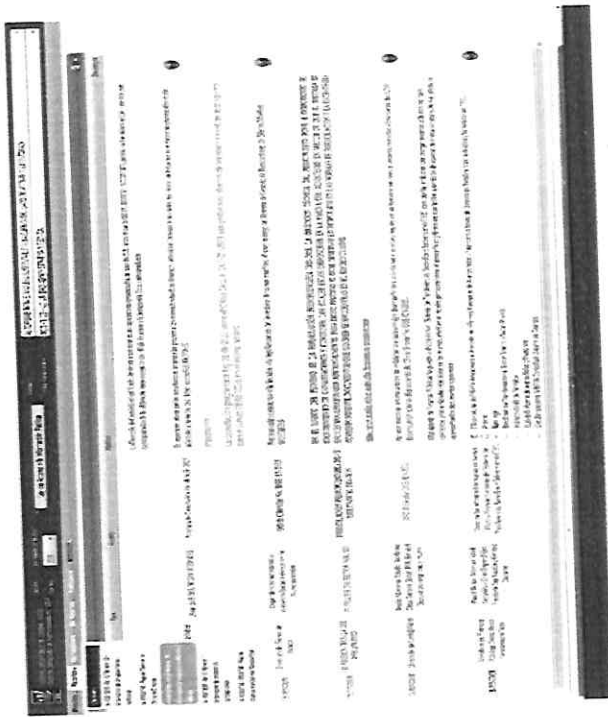

Via Principal 3-56, Zona 2, Plaza San Lorenzo, Panajachel, Sololá, Guatemala, C.A.
PBX: (502) 7961-6464 - www.amsclae.gob.gt
/AMSCLAE



Autoridad
para el Manejo Sustentable
de la Cuenca del Lago
de Atitlán y su Entorno

NOTA ACLARATORIA

EJERCICIO FISCAL 2024

Información de Compras Directas realizadas

Art. 10 Numeral 22

Por este medio la Autoridad para el Manejo Sustentable de la Cuenca del Lago de Atitlán y su Entorno-AMSCLAE-, hace de conocimiento que durante el mes de febrero del ejercicio fiscal 2024, no se llevó a cabo ninguna adquisición por medio de la modalidad de COMPRA DIRECTA CON OFERTA ELECTRÓNICA:

Así mismo, se hace de conocimiento que el documento adjunto a esta nota es emitido de oficio por el SIGES, específicamente del Módulo de Información Pública y en la opción de Art. 10 Numeral 22, Información de compras directas realizadas.

Licda Karla Xucanito Soto Arriola
Jefe del Departamento de Administración
AMSCLAE



Via Principal 3-56, Zona 2, Plaza San Lorenzo, Panajachel, Sololá, Guatemala, C.A.
PBX: (502) 7961-6464 - www.amsclae.gob.gt
/AMSCLAE



**Autoridad
para el Manejo Sustentable
de la Cuenca del Lago
de Atitlán y su Entorno**

SISTEMA DE GESTIÓN Información de oficio Ley de acceso a la Información - Art 10 Numeral 22 INFORMACIÓN DE COMPRAS DIRECTAS REALIZADAS Expresado en Quetzales		PAGINA : 1 de 1 FECHA : 8/03/2024 HORA : 10:06:10 REPORTE : R00812379.rpt
EJERCICIO 2024 PERIODO febrero a febrero		
ENTIDAD/Unidad Ejecutora		
NI PROVEEDOR	TOTAL DOCUMENTOS	MONTO TOTAL
TOTAL		
*NOTA: Solo aplica para las unidades administrativas que están constituidas como unidades ejecutoras.		

Impreso el: 8/03/2024	Ley de Acceso a la Información Pública Decreto 87-2008	PAGINA : 1 de 1
-----------------------	--	-----------------



**Autoridad
para el Manejo Sustentable
de la Cuenca del Lago
de Atitlán y su Entorno**

NI	PROVEEDOR	TOTAL DOCUMENTOS	MONTO TOTAL
TOTAL			

Via Principal 3-56, Zona 2, Plaza San Lorenzo, Panajachel, Sololá, Guatemala, C.A
 PBX: (502) 7961-6464 - www.amsclae.gov.gt
 /AMSCLAE

Via Principal 3-56, Zona 2, Plaza San Lorenzo, Panajachel, Sololá, Guatemala, C.A.
 PBX: (502) 7961-6464 - www.amsclae.gov.gt

f @ X /AMSCLAE



**Autoridad
para el Manejo Sustentable
de la Cuenca del Lago
de Atitlán y su Entorno**



Autoridad
para el Manejo Sustentable
de la Cuenca del Lago
de Atitlán y su Entorno

NOTA ACLARATORIA

EJERCICIO FISCAL 2024

Información de Compras Directas realizadas

Art. 10 Numeral 22

Por este medio la Autoridad para el Manejo Sustentable de la Cuenca del Lago de Atitlán y su Entorno-AMSCLAE-, hace de conocimiento que durante el mes de marzo del ejercicio fiscal 2024, no se llevó a cabo ninguna adquisición por medio de la modalidad de COMPRA DIRECTA CON OFERTA ELECTRÓNICA:

Así mismo, se hace de conocimiento que el documento adjunto a esta nota es emitido de oficio por el SIGES, específicamente del Módulo de Información Pública y en la opción de Art. 10 Numeral 22, Información de compras directas realizadas.



Via Principal 3-56, Zona 2, Plaza San Lorenzo, Panajachel, Sololá, Guatemala, C.A.
PBX: (502) 7961-6464 - www.amsclae.gob.gt
f @ /AMSCLAE

SISTEMA DE GESTION		PAGINA : 1 de 1
Información de oficio		FECHA : 20240324
Ley de acceso a la información - Art 10 Numeral 22		HORA : 9:13:22
INFORMACIÓN DE COMPRAS DIRECTAS REALIZADAS		REPORTE: 20240324.rpt
Expresado en Guatemalas		
EJERCICIO	2024	
PERIODO	marzo a marzo	
*ENTIDAD/Unidad Ejecutora		
NT	PROVEEDOR	TOTAL DOCUMENTOS MONTO TOTAL
TOTAL		
*NOTA: Solo aplica para las unidades administrativas que estén constituidas como unidades ejecutoras.		



**Autoridad
para el Manejo Sustentable
de la Cuenca del Lago
de Atitlán y su Entorno**



**Autoridad
para el Manejo Sustentable
de la Cuenca del Lago
de Atitlán y su Entorno**

Item	Descripción	Cantidad	Valor Unitario	Valor Total
1
2
3
4
5
6
7
8
9
10
11
12
13
14
15
16
17
18
19
20
21
22
23
24
25
26
27
28
29
30
31
32
33
34
35
36
37
38
39
40
41
42
43
44
45
46
47
48
49
50

Via Principal 3-56, Zona 2, Plaza San Lorenzo, Panajachel, Sololá, Guatemala, C.A.
PBX: (502) 7961-6464 - www.amsclae.gob.gt



**Autoridad
para el Manejo Sustentable
de la Cuenca del Lago
de Atitlán y su Entorno**

NOTA ACLARATORIA

EJERCICIO FISCAL 2024

Información de Compras Directas realizadas

Art. 10 Numeral 22

Por este medio la Autoridad para el Manejo Sustentable de la Cuenca del Lago de Atitlán y su Entorno-AMSCLAE-, hace de conocimiento que durante el mes de abril del ejercicio fiscal 2024, se llevó a cabo una adquisición por medio de la modalidad de COMPRA DIRECTA CON OFERTA ELECTRÓNICA, en donde se adjudicó al siguiente proveedor:

✓ **CASTILLO PÉREZ WILMER OVENIEL**

Así mismo, se hace de conocimiento que el documento adjunto a esta nota es emitido de oficio por el SIGES, específicamente del Módulo de Información Pública y en la opción de Art. 10 Numeral 22, Información de compras directas realizadas.

 Licda P. Ocasio
 Jefe de Oficina Ejecutiva
 de Asesoría Jurídica
 2024-04-15

Via Principal 3-56, Zona 2, Plaza San Lorenzo, Panajachel, Sololá, Guatemala, C.A.
PBX: (502) 7961-6464 - www.amsclae.gob.gt



Via Principal 3-56, Zona 2, Plaza San Lorenzo, Panajachel, Sololá, Guatemala, C.A.
PBX: (502) 7961-6464 - www.amsclae.gob.gt





**Autoridad
para el Manejo Sustentable
de la Cuenca del Lago
de Atitlán y su Entorno**

<p>SISTEMA DE GESTION Información de oficio Ley de acceso a la información - Art 10 Numeral 22 INFORMACIÓN DE COMPRAS DIRECTAS REALIZADAS Expresado en Cuetzales</p>	<p>PAGINA : 1 de 1 FECHA : 2025/02/24 HORA : 8:32:43 REPORTE: R00812578.rpt</p>
--	---

EJERCICIO 2024
PERIODO abril a abril

ENTIDAD/Unidad Ejecutora	TOTAL DOCUMENTOS	MONTO TOTAL
--------------------------	------------------	-------------

11130016-237-AUTORIDAD PARA EL MANEJO SUSTENTABLE DE LA CUENCA DEL LAGO DE ATITLAN Y SU ENTORNO		
70270292 CASTILLO PÉREZ WILMER OVENEL	1	54,800.00
TOTAL 11130016-237-AUTORIDAD PARA EL MANEJO SUSTENTABLE DE LA CUENCA DEL LAGO DE ATITLAN Y SU ENTORNO	1	54,800.00

*NOTA: Solo aplica para las unidades administrativas que estan constituidas como unidades ejecutoras.

Impreso el 2025/02/24 Hora: 8:32:53	Ley de Acceso a la Información Pública Decreto 57-2008	PAGINA : 1 de 1
--	--	-----------------



**Autoridad
para el Manejo Sustentable
de la Cuenca del Lago
de Atitlán y su Entorno**

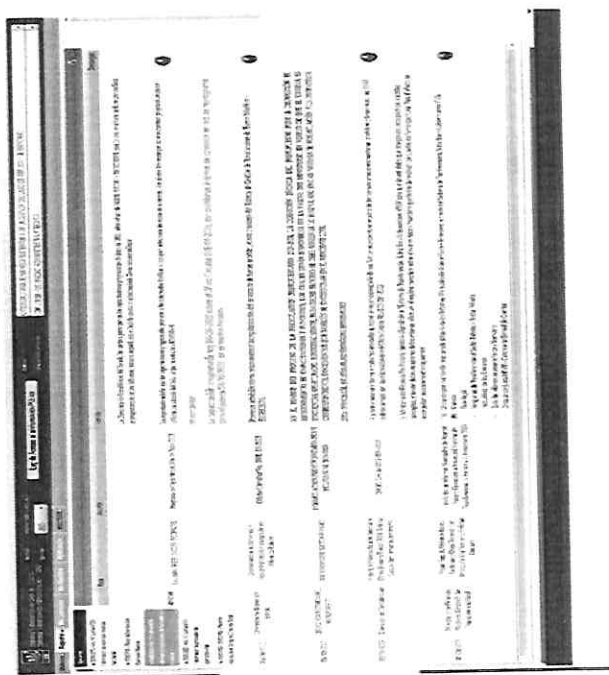

Via Principal 3-56, Zona 2, Plaza San Lorenzo, Panajachel, Sololá, Guatemala, C.A.
PBX: (502) 7961-6464 - www.amsclae.gob.gt

000000 / AMSCLAE

Numeral 23:

En este numeral están determinados los informes finales de las auditorías gubernamentales o privadas practicadas a los sujetos obligados, conforme a los períodos de revisión correspondientes.

Numeral 24:

En caso de las entidades públicas o privadas de carácter internacional, que manejen o administren fondos públicos deberán hacer pública la información obligatoria contenida en los numerales anteriores, relacionada únicamente a las compras y contrataciones que realicen con dichos fondos. Este numeral no aplica para la institución porque no es de carácter internacional.

Numeral 25:

Las entidades no gubernamentales o de carácter privado que manejen o administren fondos públicos deben hacer pública la información obligatoria contenida en los numerales anteriores, relacionada únicamente a las compras y contrataciones que realicen con dichos fondos. En este caso no aplica para la institución.

Numeral 26:

Los responsables de los archivos de cada uno de los sujetos obligados deberán publicar, por lo menos una vez al año, y a través del Diario de Centro América, un informe sobre: el funcionamiento y finalidad del archivo, sus sistemas de registro y categorías de información, los procedimientos y facilidades de acceso al archivo.



Autoridad para el Manejo Sustentable de la Cuenca del Lago de Atitlán y su Entorno

Portal Electrónico del **Diario de Centro América**
Fundado en 1989 - Boletín de la prensa del futuro
CERTIFICACION

En cumplimiento a lo establecido en el artículo 26 de la Ley de Acceso a la Información Pública (Decreto 17-2008 del Congreso de la República).

EL FUNCIONAMIENTO Y FUNDACIÓN DEL ANÁLISIS, SISTEMA DE REGISTRO, CATEGORÍAS DE INFORMACIÓN, PROCEDIMIENTOS Y FACILIDADES DE ACCESO AL SERVIDOR

FUNCIONAMIENTO Y FUNDACIÓN DEL ANÁLISIS

Los diferentes sistemas e instrumentos que conforman la Autoridad para el Manejo Sustentable de la Cuenca del Lago de Atitlán y su Entorno, han sido diseñados para ser operados de manera digital, permitiendo la gestión de los recursos humanos, financieros, materiales y tecnológicos de los diferentes departamentos y unidades de gestión, permitiendo la gestión de los recursos humanos, financieros, materiales y tecnológicos de los diferentes departamentos y unidades de gestión, permitiendo la gestión de los recursos humanos, financieros, materiales y tecnológicos de los diferentes departamentos y unidades de gestión.

SISTEMA DE REGISTRO

Los diferentes departamentos e unidades de gestión utilizan y clasifican los registros en electrónica y física, utilizando los formatos siguientes:

- Cuantitativo
- Cualitativo
- Alfabético
- Alfabético

CATEGORÍA DE INFORMACIÓN

La información contenida en los archivos de la Autoridad para el Manejo Sustentable de la Cuenca del Lago de Atitlán y su Entorno (AMSCLAE), es de carácter público de conformidad con la Ley de Acceso a la Información Pública.

PROCEDIMIENTOS Y FACILIDADES DE ACCESO AL SERVIDOR

El usuario puede acceder a la información de la manera que establece la Ley de Acceso a la Información Pública, solicitando personalmente o a través de los medios que la institución ofrece, en la dirección de AMSCLAE@amsclae.gob.gt.

AMSCLAE
Vía Principal 3-56, Zona 2, Plaza San Lorenzo, Panajachel, Sololá, Guatemala, C.A.
P.O. Box 19027, Zona 19
Tel: (502) 7961-6464
www.amsclae.gob.gt

Publicación realizada en el Portal Electrónico del Diario de Centro América, del martes siete (7) de mayo de dos mil veinticuatro (2024)



Invitación a Licitación Pública. La Municipalidad de la Esperanza invita a la personal individual y jurídica interesada en presentar ofertas para el evento **MEJORAMIENTO CALLE DE AVENIDA B ENTRE 2A Y 3A CALLE EDNA A LA ESPERANZA, CUAUTLA TENANGO** a realizarse el día martes 14 de mayo de 2024 a las 08:00 horas en la Dirección Municipal de Participación de la Municipalidad de la Esperanza, de acuerdo a lo establecido en la Ley de Acceso a la Información Pública.

El usuario puede acceder a la información de la manera que establece la Ley de Acceso a la Información Pública, solicitando personalmente o a través de los medios que la institución ofrece, en la dirección de AMSCLAE@amsclae.gob.gt.

CAUSAS DE IMPEDIMENTO PARA OBTENER PLENO DERECHO DE PRIMERA INSTANCIA PENAL, NUBILIDAD Y BARRERAS CONTRA EL AMBIENTE DEL MUNICIPIO Y DEPARTAMENTO DE GUATEMALA, Guatemala, documento de abril de dos mil veinticuatro.

Por lo tanto, las causas que impiden el cumplimiento de la Ley de Acceso a la Información Pública son las siguientes: **CAUSAS DE IMPEDIMENTO PARA OBTENER PLENO DERECHO DE PRIMERA INSTANCIA PENAL, NUBILIDAD Y BARRERAS CONTRA EL AMBIENTE DEL MUNICIPIO Y DEPARTAMENTO DE GUATEMALA, Guatemala, documento de abril de dos mil veinticuatro.**

CAUSAS DE IMPEDIMENTO PARA OBTENER PLENO DERECHO DE PRIMERA INSTANCIA PENAL, NUBILIDAD Y BARRERAS CONTRA EL AMBIENTE DEL MUNICIPIO Y DEPARTAMENTO DE GUATEMALA, Guatemala, documento de mayo de dos mil veinticuatro.

Por lo tanto, las causas que impiden el cumplimiento de la Ley de Acceso a la Información Pública son las siguientes: **CAUSAS DE IMPEDIMENTO PARA OBTENER PLENO DERECHO DE PRIMERA INSTANCIA PENAL, NUBILIDAD Y BARRERAS CONTRA EL AMBIENTE DEL MUNICIPIO Y DEPARTAMENTO DE GUATEMALA, Guatemala, documento de mayo de dos mil veinticuatro.**

En cumplimiento a lo establecido en el artículo 26 de la Ley de Acceso a la Información Pública (Decreto 17-2008 del Congreso de la República).

EL FUNCIONAMIENTO Y FUNDACIÓN DEL ANÁLISIS, SISTEMA DE REGISTRO, CATEGORÍAS DE INFORMACIÓN, PROCEDIMIENTOS Y FACILIDADES DE ACCESO AL SERVIDOR

FUNCIONAMIENTO Y FUNDACIÓN DEL ANÁLISIS

Los diferentes sistemas e instrumentos que conforman la Autoridad para el Manejo Sustentable de la Cuenca del Lago de Atitlán y su Entorno, han sido diseñados para ser operados de manera digital, permitiendo la gestión de los recursos humanos, financieros, materiales y tecnológicos de los diferentes departamentos y unidades de gestión, permitiendo la gestión de los recursos humanos, financieros, materiales y tecnológicos de los diferentes departamentos y unidades de gestión, permitiendo la gestión de los recursos humanos, financieros, materiales y tecnológicos de los diferentes departamentos y unidades de gestión.

SISTEMA DE REGISTRO

Los diferentes departamentos e unidades de gestión utilizan y clasifican los registros en electrónica y física, utilizando los formatos siguientes:

- Cuantitativo
- Cualitativo
- Alfabético
- Alfabético

CATEGORÍA DE INFORMACIÓN

La información contenida en los archivos de la Autoridad para el Manejo Sustentable de la Cuenca del Lago de Atitlán y su Entorno (AMSCLAE), es de carácter público de conformidad con la Ley de Acceso a la Información Pública.

PROCEDIMIENTOS Y FACILIDADES DE ACCESO AL SERVIDOR

El usuario puede acceder a la información de la manera que establece la Ley de Acceso a la Información Pública, solicitando personalmente o a través de los medios que la institución ofrece, en la dirección de AMSCLAE@amsclae.gob.gt.

AMSCLAE
Vía Principal 3-56, Zona 2, Plaza San Lorenzo, Panajachel, Sololá, Guatemala, C.A.
P.O. Box 19027, Zona 19
Tel: (502) 7961-6464
www.amsclae.gob.gt

MARINA DE LA DEFENSA NACIONAL
República de Guatemala - Ejército de Guatemala

CONVOCATORIA DE LICITACIÓN PÚBLICA
MON. No. 2024-GOMADENA-L916

El Ministerio de la Defensa Nacional, está interesado en la **ADQUISICIÓN DE INSUMOS Y PRODUCTOS PARA LA ELABORACIÓN DE ALIMENTOS PARA EL PERSONAL DE LA UNIDAD DE ADMINISTRACIÓN MARÍTIMA.**

Los requerimientos, forma de calificación y demás condiciones para la participación se encuentran detallados en los Documentos de Licitación Pública.

Puede obtener los Documentos de Licitación Pública a partir del 03 de mayo de 2024, en la página www.guatemalacompras.gob.gt con el Número de Operación de Guatecompras: (NOG-22201472).

Las ofertas deben ser presentadas ante la Junta de Licitación, el día **lunes 17 de junio del 2024, a las 08:00 horas**, teniendo como límite para la presentación a las **08:30 horas**, en el Salón de Adquisiciones de la Casaca General de Compras y Adquisiciones del Ministerio de la Defensa Nacional, ubicado en la Tribuna Militar del Campo Marte, ubicada en la 32 calle final zona 3, Ciudad de Guatemala, teléfono 2206-1414. La apertura de pliegos se llevará a cabo el mismo día y en el mismo lugar al finalizar el periodo de presentación y recepción de ofertas.

Guatemala, mayo 2024



6



Numeral 27:

En este numeral se establece el índice de la información debidamente clasificada.



NUMERAL 27

Índice de la información debidamente clasificada.

La AMSCLAE no ha emitido resoluciones para declarar como reservada o confidencial ninguna información interna y/o externa, según lo establecido en la Ley de Acceso a la Información Pública.

Vía Principal 3-56, Zona 2, Plaza San Lorenzo, Panajachel, Sololá, Guatemala, C.A.
PBX: (502) 7961-6464 - www.amsclae.gob.gt

Numeral 28:

En este numeral las entidades e instituciones del Estado deberán mantener informe actualizado sobre los datos relacionados con la pertenencia sociolingüística de los usuarios de sus servicios, a efecto de adecuar la prestación de los mismos. Se da a conocer los reportes de los meses de enero, febrero, marzo y abril del año 2024.



Autoridad
para el Manejo Sustentable
de la Cuenca del Lago
de Atitlán y su Entorno

INFORME DE PERTENENCIA SOCIOLINGÜÍSTICA
ENERO 2024

Introducción

La Autoridad para el Manejo Sustentable de la Cuenca del Lago de Atitlán y su Entorno, en cumplimiento a lo estipulado en la Ley de Acceso a la Información Pública, Decreto Número 57-2008 del Congreso de la República de Guatemala y la Ley de Idiomas Nacionales, Decreto Número 19-2003 del Congreso de la República de Guatemala. Presenta el Informe de Pertenencia Sociolingüística que contiene la información sobre la pertenencia sociolingüística de los usuarios de los servicios que presta la Autoridad para el Manejo Sustentable de la Cuenca del Lago de Atitlán y su Entorno, además, el grupo étnico y sexo al que pertenecen; de igual forma se brinda la información respecto a los idiomas en que se prestan los servicios en los distintos puntos de la cuenca del Lago de Atitlán en el marco de su mandato legal contenidos en la Ley de Creación de la AMSCLAE (Decreto 133-96) y su Reglamento (Acuerdo Gubernativo 78-2012).

Objetivo

Brindar la información de la Autoridad para el Manejo Sustentable de la Cuenca del Lago de Atitlán y su Entorno -AMSCLAE-, en cumplimiento a la Ley de Acceso a la Información Pública, Decreto Número 57-2008 del Congreso de la República de Guatemala y la Ley de Idiomas Nacionales, Decreto Número 19-2003 del Congreso de la República de Guatemala.

Estadísticas de la pertenencia lingüística de usuarios de la AMSCLAE



Fig. 1. Comunidad Lingüística de usuarios

Durante el mes de enero del 2024, se atendió una población total de 213 personas (usuarios), de la cual, el 31% pertenece a la comunidad lingüística Kaqchik'el, el 20% pertenece a la comunidad lingüística K'iche', el 21% a la comunidad lingüística Tz'utujil; el 10% a la comunidad lingüística Ladino y 10% otras comunidades lingüísticas. Como se observa en la figura No. 1.



Autoridad
para el Manejo Sustentable
de la Cuenca del Lago
de Atitlán y su Entorno

Estadística de origen étnico de usuarios



Fig. 2. Origen étnico usuarios AMSCLAE

Del total de usuarios de los servicios que brinda la AMSCLAE, el 69.5% pertenece a la etnia Maya (Kaqchik'el, K'iche' y Tz'utujil), el 21.1% pertenece al grupo étnico Ladino y 9.4% a otros grupos étnicos. El detalle se muestra en la figura número 2.

Via Principal 3-56, Zona 2, Plaza San Lorenzo, Panajachel, Sololá, Guatemala, C.A.
PBX: (502) 7961-6464 · www.amsclae.gob.gt
/AMSCLAE



Autoridad
para el Manejo Sustentable
de la Cuenca del Lago
de Atitlán y su Entorno

En tal virtud, se brinda servicios de asesoría técnica y apoyo, se ejecutan proyectos y diferentes planes en coordinación con entes públicos, privados y asociaciones en diferentes puntos de la cuenca del Lago de Atitlán en donde conviven tres comunidades étnicas mayas: Kaqchik'el, K'iche' y Tz'utujil; asimismo, población ladino y otras que residen en la cuenca, por lo naturalizado del territorio. Para ello, el personal que brinda los servicios a la población posee las habilidades de comunicación en los idiomas propios de las comunidades lingüísticas en sus diferentes actividades mensuales. El 20% posee dominio del idioma Kaqchik'el, el 12% posee dominio del idioma K'iche', el 20 % posee dominio del idioma Tz'utujil, y el 48 % se comunica en idioma español.

Estadísticas

En la siguiente tabla se hace un resumen de los registros y datos sobre la pertenencia sociolingüística de los usuarios de los servicios brindados durante el mes de enero de 2024. Se lleva un registro mensual y a final de año se hace el consolidado correspondiente.

Tabla 1. Registro de usuarios de los servicios brindados por AMSCLAE

Departamento	Región	Comunidad Lingüística	Origen Étnico	Sexo	Idioma de Prestación de Servicios	Total
Departamento Sololá	Región Occidental	Kaqchik'el	Maya	Masculino	Idioma K'iche'	15
Departamento Sololá	Región Occidental	K'iche'	Maya	Femenino	Idioma Kaqchik'el	10
Departamento Sololá	Región Occidental	Tz'utujil	Maya	Masculino	Idioma Tz'utujil	15
Departamento Sololá	Región Occidental	Ladino	Ladino	Femenino	Idioma Español	10
Departamento Sololá	Región Occidental	Otras	Otras	Masculino	Idioma Español	10
Total						60

Fuente de datos: Unidad de Seguimiento y Evaluación con base en los informes de los cinco departamentos técnicos de la AMSCLAE

Via Principal 3-56, Zona 2, Plaza San Lorenzo, Panajachel, Sololá, Guatemala, C.A.
PBX: (502) 7961-6464 · www.amsclae.gob.gt
/AMSCLAE

Estadística de usuarios según sexo



Fig. 3. Usuarios distribuidos según sexo

Del total de usuarios de los servicios brindados por la AMSCLAE durante el mes de enero, el 39.4% pertenece al sexo femenino y el 60.6% pertenece al sexo masculino. El detalle se muestra en la figura número 3.

Idiomas para la prestación de servicios



Fig. 4. Idiomas de los técnicos que prestan los servicios.

AMSCLAE en cumplimiento de su mandato institucional contemplado en el Artículo 2 y 5 de la Ley de Creación y su reglamento, a través de los cinco departamentos técnicos: Educación Ambiental, Fomento Económico, Agrícola Forestal, Saneamiento Ambiental e Investigación y Calidad Ambiental; planifica, coordina y ejecuta en coordinación con otras instituciones, todos los trabajos que buscan conservar, preservar y resguardar los ecosistemas de la cuenca del Lago de Atitlán.

Via Principal 3-56, Zona 2, Plaza San Lorenzo, Panajachel, Sololá, Guatemala, C.A.
PBX: (502) 7961-6464 · www.amsclae.gob.gt
/AMSCLAE

Numeral 29:

En este numeral se proporciona otra información que sea de utilidad o relevancia para cumplir con los fines y objetivos de la presente ley. Acá se encuentra el pago de varios reportes, dentro de estos se detalla los reportes correspondientes a los meses de enero, febrero, marzo y abril del año 2024, de telefonía, viáticos al interior, alimentación.

AUTORIDAD PARA EL MANEJO SUSTENTABLE DE LA CUENCA DEL LAGO DE ATITLÁN Y SU ENTORNO
- AMSCLAE -
RENGLONES ESPECIALES
211 Alimentos para personas
CORRESPONDIENTE AL MES DE ENERO DE 2024

Tipo de Alimento	Nit Proveedor	Numero Cur	Fecha de aprobación de gasto en SICOIN	Fecha de Factura	Número de Factura	Monto de Factura	Justificación	Número de Personas	Precio Unitario	Tipo de Renglón
Granel	36106186	11	29/01/2024	18/01/2024	A3F4F6CS-3246411692	Q 6,000.00	Adquisición de 120 Libras de café molido, marca Flor del Café, para consumo del personal y visitantes de la AMSCLAE.	N/A	Q50.00	Alimentos
TOTAL						Q 6,000.00				

Gerson Enoc Páez Pérez
Gerson Enoc Páez Pérez
ENCARGADO DE TESORERÍA
AMSCLAE

Vo.Bo.

Lidia Elena Quié Cholotío
Lidia Elena Quié Cholotío
Jefe Del Departamento Financiero
AMSCLAE

AUTORIDAD PARA EL MANEJO SUSTENTABLE DE LA CUENCA DEL LAGO DE ATITLÁN Y SU ENTORNO
- AMSCLAE -
RENGLONES ESPECIALES
113 Telefonía
CORRESPONDIENTE AL MES DE ENERO DE 2024

No.	Tipo de Teléfono	Número de Teléfono	Tipo de Gasto	Número de CUR	Fecha de aprobación de gasto en SICOIN	Fecha de Factura	Serie y Número de Factura		Monto de Factura	Observación	Tipo Renglón
1	Fijo	79616464	Fijo	15	30/01/2024	4/01/2024	DEEF906F	1940145770	Q1,200.00	Facturado del 02/12/2023 al 01/01/2024.	Teléfono
2	Fijo	78227925	Fijo	15	30/01/2024	7/01/2024	C3EA95A5	1330793300	Q279.00	Facturado del 02/12/2023 al 01/01/2024.	Teléfono
3	Móvil	55700438	Móvil	15	30/01/2024	2/01/2024	6CF47BA5	3254798718	Q199.00	Facturado del 02/12/2023 al 01/01/2024.	Teléfono
4	Móvil	55700836	Móvil	15	30/01/2024	2/01/2024	6CF47BA5	3254798718	Q599.00	Facturado del 02/12/2023 al 01/01/2024.	Teléfono
5	Móvil	55693679	Móvil	15	30/01/2024	2/01/2024	6CF47BA5	3254798718	Q599.00	Facturado del 02/12/2023 al 01/01/2024.	Teléfono
6	Móvil	37553503	Móvil	15	30/01/2024	2/01/2024	6CF47BA5	3254798718	Q599.00	Facturado del 02/12/2023 al 01/01/2024.	Teléfono
7	Móvil	59852020	Móvil	15	30/01/2024	2/01/2024	6CF47BA5	3254798718	Q599.00	Facturado del 02/12/2023 al 01/01/2024.	Teléfono
8	Móvil	4149-5505	Internet	15	30/01/2024	9/01/2024	C4C49DB7	2561491064	Q90.00	Facturado del 09/12/2023 al 08/01/2024.	Teléfono
TOTAL									Q4,164.00		

Gerson Enoc Páez Pérez
Gerson Enoc Páez Pérez
ENCARGADO DE TESORERÍA
AMSCLAE

Vo.Bo.

Lidia Elena Quié Cholotío
Lidia Elena Quié Cholotío
Jefe Del Departamento Financiero
AMSCLAE

AUTORIDAD PARA EL MANEJO SUSTENTABLE DE LA CUENCA DEL LAGO DE ATITLÁN Y SU ENTORNO
- AMSCLAE -
REGLONES ESPECIALES
133 Viáticos al Interior
CORRESPONDIENTE AL MES DE ENERO DE 2024

No.	Número de CUR	Fecha de Aprobación de gasto SICOIN	Nit de Funcionario	Nombre de Empleado	Cargo de Empleado	Fecha de viaje	Nombre de Persona que Autorizó el Viaje	Entidad que Autoriza	Nombre del lugar de destino	Número de días que dura el viaje	Costo de Viáticos en Q.	Fecha de Liquidación	Tipo de Pago	Objetivos y Justificación de la Comisión	Número de Formulario de Liquidación	Tipo Renglón
1	15	30/01/2024	30762378	Lidia Elena Quiç Cholutto	Jefe del Departamento Financiero	25/01/2024	Dra. Heidi Amador Albornoz García	AMSCLAE	MUNDA, Ciudad de Guatemala	1	Q. 195.00	29/01/2024	FONDO ROTATIVO INSTITUCIONAL CON TARJETA DE COMPRAS - ICS	Pago de viáticos por Capacitación sobre Fondo Rotativo con ICS. Según nombramiento interno No. 005-2024 S.A.P.	3814	Viáticos
2	15	30/01/2024	7430094	Luis Alberto Santos Miranda	Filitero	18/01/2024	Dra. Heidi Amador Albornoz García	AMSCLAE	Varios Lugares Ciudad de Guatemala	3	Q. 110.00	23/01/2024	FONDO ROTATIVO INSTITUCIONAL CON TARJETA DE COMPRAS - ICS	Pago de viáticos por Traslado de personal a Ciudad de Guatemala. Según nombramiento interno No. 007-2024 S.A.P.	3815	Viáticos
3	15	30/01/2024	7430094	Luis Alberto Santos Miranda	Filitero	25/01/2024	Dra. Heidi Amador Albornoz García	AMSCLAE	Varios Lugares Ciudad de Guatemala	1	Q. 60.00	28/01/2024	FONDO ROTATIVO INSTITUCIONAL CON TARJETA DE COMPRAS - ICS	Pago de viáticos por Entrega de documentos en diferentes instituciones. Según nombramiento interno No. 007-2024 S.A.P.	3817	Viáticos
4	15	30/01/2024	7430094	Luis Alberto Santos Miranda	Filitero	10/01/2024	Dra. Heidi Amador Albornoz García	AMSCLAE	MUNDA y ERIN, Ciudad de Guatemala	3	Q. 63.00	18/01/2024	FONDO ROTATIVO INSTITUCIONAL CON TARJETA DE COMPRAS - ICS	Pago de viáticos por Entrega de documentos en MUNDA y traslado de personal a ERIN. Según nombramiento interno No. 004-2024 S.A.P.	3818	Viáticos
5	15	30/01/2024	40835271	Orlando René Pacal Pérez	Encargado de Trámite	25/01/2024	Dra. Heidi Amador Albornoz García	AMSCLAE	MUNDA, Ciudad de Guatemala	1	Q. 105.00	26/01/2024	FONDO ROTATIVO INSTITUCIONAL CON TARJETA DE COMPRAS - ICS	Pago de viáticos por Capacitación sobre Fondo Rotativo con ICS. Según nombramiento interno No. 005-2024 S.A.P.	3819	Viáticos
6	15	30/01/2024	52100081	Karina del Rosario Tzuc Arce	Jefe del Departamento Administrativo	30/01/2024	Dra. Heidi Amador Albornoz García	AMSCLAE	ERIN, Ciudad de Guatemala	1	Q. 348.00	19/01/2024	FONDO ROTATIVO INSTITUCIONAL CON TARJETA DE COMPRAS - ICS	Pago de viáticos por Gastos en ERIN. Según nombramiento interno No. 000-2024 S.A.P.	3821	Viáticos
7	15	30/01/2024	50834131	Nancy René López Díaz	Jefe de la Unidad de Asesoría Jurídica	30/01/2024	Ing. Pablo Guzmán Tzuc Cobos	AMSCLAE	MUNDA, Ciudad de Guatemala	1	Q. 180.50	15/01/2024	FONDO ROTATIVO INSTITUCIONAL CON TARJETA DE COMPRAS - ICS	Pago de viáticos por Gastos en Ciudad de Guatemala. Según nombramiento interno No. 002-2024 S.A.P.	3823	Viáticos
8	15	30/01/2024	3140018	Eduardo Néstor Galán	Jefe de la Unidad de Planeación	11/01/2024	Ing. Pablo Guzmán Tzuc Cobos	AMSCLAE	MUNDA, Ciudad de Guatemala	1	Q. 150.00	16/01/2024	FONDO ROTATIVO INSTITUCIONAL CON TARJETA DE COMPRAS - ICS	Pago de viáticos por Convocatoria de la Comisión Presidencial Contra la Corrupción. Según nombramiento interno No. 01-2024 D.E.	3825	Viáticos
TOTAL											Q. 1,296.50					

Gerson Enoc Pacal Pérez
Gerson Enoc Pacal Pérez
ENCARGADO DE TESORERÍA
AMSCLAE

Vo. Bn.

Lidia Elena Quiç Cholutto
Lidia Elena Quiç Cholutto
Jefe Del Departamento Financiero
AMSCLAE

AUTORIDAD PARA EL MANEJO SUSTENTABLE DE LA CUENCA DEL LAGO DE ATITLÁN Y SU ENTORNO
- AMSCLAE -
REGLONES ESPECIALES
211 Alimentos para personas
CORRESPONDIENTE AL MES DE FEBRERO DE 2024

Tipo de Alimento	Nit Proveedor	Numero Cur	Fecha de aprobación de gasto en SICOIN	Fecha de Factura	Número de Factura	Monto de Factura	Justificación	Número de Personas	Precio Unitario	Tipo de Renglón
Granel	10222138	47	26/02/2024	19/02/2024	34A5462B-1300579876	Q. 13,400.00	Adquisición de 800 Cupones de Garafones de Agua Pura Salvavades, para consumo del personal y visitantes de la AMSCLAE.	N/A	Q16.75	Alimentos
TOTAL						Q. 13,400.00				

Gerson Enoc Pacal Pérez
Gerson Enoc Pacal Pérez
ENCARGADO DE TESORERÍA
AMSCLAE

Vo. Bn.

Lidia Elena Quiç Cholutto
Lidia Elena Quiç Cholutto
Jefe Del Departamento Financiero
AMSCLAE



Autoridad para el Manejo Sustentable de la Cuenca del Lago de Atitlán y su Entorno

AUTORIDAD PARA EL MANEJO SUSTENTABLE DE LA CUENCA DEL LAGO DE ATITLÁN Y SU ENTORNO
- AMSCLAE -
RENGLONES ESPECIALES
113 Telefonía
CORRESPONDIENTE AL MES DE FEBRERO DE 2024



No.	Tipo de Teléfono	Número de Teléfono	Tipo de Gasto	Número de CUR	Fecha de aprobación de gasto en SICOIN	Fecha de Factura	Serie y Número de Factura	Monto de Factura	Observación	Tipo Renglón
1	Fijo	79616464	Fijo	50	27/02/2024	3/02/2024	BNSC34F3 2574075774	Q1,200.00	Facturado del 02/01/2024 al 01/02/2024.	Teléfono
2	Fijo	78227925	Fijo	50	27/02/2024	7/02/2024	ACBB12F1 592791622	Q279.00	Facturado del 02/01/2024 al 01/02/2024.	Teléfono
3	Móvil	55700438	Móvil	50	27/02/2024	4/02/2024	70399347 507396104	Q199.00	Facturado del 02/01/2024 al 01/02/2024.	Teléfono
4	Móvil	55700836	Móvil	50	27/02/2024	4/02/2024	70399347 507396104	Q599.00	Facturado del 02/01/2024 al 01/02/2024.	Teléfono
5	Móvil	55693679	Móvil	50	27/02/2024	4/02/2024	70399347 507396104	Q599.00	Facturado del 02/01/2024 al 01/02/2024.	Teléfono
6	Móvil	37553503	Móvil	50	27/02/2024	4/02/2024	70399347 507396104	Q599.00	Facturado del 02/01/2024 al 01/02/2024.	Teléfono
7	Móvil	59852020	Móvil	50	27/02/2024	4/02/2024	70399347 507396104	Q599.00	Facturado del 02/01/2024 al 01/02/2024.	Teléfono
8	Móvil	4149-5505	Internet	50	27/02/2024	9/02/2024	9DE95771 2387428224	Q90.00	Facturado del 09/01/2024 al 08/02/2024.	Teléfono
9	Fijo	77621078	Internet	50	27/02/2024	13/01/2024	9DDA04ED 745032313	Q319.00	Facturado del 11/12/2023 al 10/01/2024.	Teléfono
10	---	---	---	34	20/02/2024	1/02/2024	890C2549 581127490	Q20,750.00	Planes de Datos con Servicio GPRS para Estaciones Meteorológicas; durante el año 2024.	Teléfono
TOTAL								Q25,233.00		

Gerson Enoc Pascal Pérez
ENCARGADO DE TESORERÍA
AMSCLAE

Yo, Bo.

Lidia Lidia Elena Quij Cholutz
Jefe del Departamento Financiero
AMSCLAE



AUTORIDAD PARA EL MANEJO SUSTENTABLE DE LA CUENCA DEL LAGO DE ATITLÁN Y SU ENTORNO
- AMSCLAE -
RENGLONES ESPECIALES
123 Viáticos al Interior
CORRESPONDIENTE AL MES DE FEBRERO DE 2024



No.	Número de CUR	Fecha de Aprobación de gasto SICOIN	Ni de Funcionario	Nombre de Empleado	Cargo de Empleado	Fecha de viaje	Nombre de Persona que Autorizó el viaje	Entidad que Autorizó	Nombre del lugar de destino	Número de días que dura el viaje	Costo de Viáticos en Q.	Fecha de Liquidación	Tipo de Pago	Objetivos y Justificación de la Comisión	Número de Formulario de Liquidación	Tipo Renglón
1	50	27/02/2024	0073961	Yan Robert Sandoz Miraval	Encargado de Seguimiento	10/02/2024	Diego Meléndez	AMSCLAE	MIRVAL, Ciudad de Guatemala	1	Q 540.00	03/02/2024	FONDO RECIBATIVO INSTITUCIONAL CON TABQUITA DE COMPRAZO. ITC	Pago de viáticos por traslado de personal a MIRVAL, según autorización número No. 012-2024-007	1407	110000
2	50	27/02/2024	3429704	Luis Alberto Sandoz Miraval	Plen.	10/02/2024	Diego Meléndez	AMSCLAE	MIRVAL, Ciudad de Guatemala	1	Q 1230.00	03/02/2024	FONDO RECIBATIVO INSTITUCIONAL CON TABQUITA DE COMPRAZO. ITC	Pago de viáticos por traslado de personal a Miraval, Ciudad de Guatemala y Antigua, Guatemala, según autorización número No. 012-2024-007	1474	110000
3	50	27/02/2024	3479606	Sandoz Enoc Pascal	Encargado de Seguimiento y Control	10/02/2024	Diego Meléndez	AMSCLAE	SEMPA y CUC, Ciudad de Guatemala	1	Q 2700.00	10/02/2024	FONDO RECIBATIVO INSTITUCIONAL CON TABQUITA DE COMPRAZO. ITC	Pago de viáticos por traslado de personal a SEMPA y CUC, Ciudad de Guatemala, según autorización número No. 012-2024-007	1401	110000
4	50	27/02/2024	1148910	Enoc Pascal Pérez	Jefe del Comité de Seguimiento	11/02/2024	Diego Meléndez	AMSCLAE	SEMPA, Ciudad de Guatemala	1	Q 8770.00	27/02/2024	FONDO RECIBATIVO INSTITUCIONAL CON TABQUITA DE COMPRAZO. ITC	Pago de viáticos por Comisión autorizada por la SEMPA, según autorización número No. 012-2024-007	1402	110000
5	50	27/02/2024	3429704	Luis Alberto Sandoz Miraval	Plen.	11/02/2024	Diego Meléndez	AMSCLAE	CUC, Ciudad de Guatemala	1	Q 800.00	27/02/2024	FONDO RECIBATIVO INSTITUCIONAL CON TABQUITA DE COMPRAZO. ITC	Pago de viáticos por traslado de personal a CUC, según autorización número No. 012-2024-007	1481	110000
6	50	27/02/2024	3429704	Luis Alberto Sandoz Miraval	Plen.	18/02/2024	Diego Meléndez	AMSCLAE	Miraval, Ciudad de Guatemala	1	Q 1830.00	27/02/2024	FONDO RECIBATIVO INSTITUCIONAL CON TABQUITA DE COMPRAZO. ITC	Pago de viáticos por traslado de personal a Miraval, según autorización número No. 012-2024-007	1482	110000
7	50	27/02/2024	0073961	Yan Robert Sandoz Miraval	Encargado de Seguimiento y Control	21/02/2024	Diego Meléndez	AMSCLAE	SEMPA y CUC, Ciudad de Guatemala	1	Q 2000.00	27/02/2024	FONDO RECIBATIVO INSTITUCIONAL CON TABQUITA DE COMPRAZO. ITC	Pago de viáticos por traslado de personal a SEMPA y CUC, Ciudad de Guatemala, según autorización número No. 012-2024-007	1403	110000
8	50	27/02/2024	0073961	Yan Robert Sandoz Miraval	Jefe del Comité de Seguimiento	27/02/2024	Diego Meléndez	AMSCLAE	CUC, Ciudad de Guatemala	1	Q 810.00	27/02/2024	FONDO RECIBATIVO INSTITUCIONAL CON TABQUITA DE COMPRAZO. ITC	Pago de viáticos por traslado de personal a CUC, según autorización número No. 012-2024-007	1404	110000
9	50	27/02/2024	0073961	Yan Robert Sandoz Miraval	Jefe del Comité de Seguimiento	27/02/2024	Diego Meléndez	AMSCLAE	SEMPA y CUC, Ciudad de Guatemala	1	Q 810.00	27/02/2024	FONDO RECIBATIVO INSTITUCIONAL CON TABQUITA DE COMPRAZO. ITC	Pago de viáticos por traslado de personal a SEMPA y CUC, Ciudad de Guatemala, según autorización número No. 012-2024-007	1405	110000
TOTAL											Q 12,340.00					

Gerson Enoc Pascal Pérez
ENCARGADO DE TESORERÍA
AMSCLAE

Yo, Bo.

Lidia Lidia Elena Quij Cholutz
Jefe del Departamento Financiero
AMSCLAE





**Autoridad
para el Manejo Sustentable
de la Cuenca del Lago
de Atitlán y su Entorno**

AUTORIDAD PARA EL MANEJO SUSTENTABLE DE LA CUENCA DEL LAGO DE ATITLÁN Y SU ENTORNO
- AMSCLAE -
RENGLONES ESPECIALES
211 Alimentos para personas
CORRESPONDIENTE AL MES DE MARZO DE 2024



Tipo de Alimento	Nit Proveedor	Numero Cur	Fecha de aprobación de gasto en SICOIN	Fecha de Factura	Número de Factura	Monto de Factura	Justificación	Número de Personas	Precio Unitario	Tipo de Renglón
Ración	120082306	110	22/03/2024	7/02/2024	A887E74F-1876774477	Q 1,100.00	Servicio de refacciones para los asistentes de la Reunión de la visita del Presidente a las oficinas de la AMSCLAE, el día martes 23 de enero de 2024. Actividad coordinada por la Dirección Ejecutiva.	20	Q55.00	Alimentos
Ración	4854306	110	22/03/2024	12/03/2024	56DB4377-3770960933	Q 2,255.00	Servicio de desayunos para los participantes de la actividad: "Retiroalimentación de procesos Administrativos de la -AMSCLAE-", realizado el 9 de febrero de 2024. Actividad coordinada por el Departamento de Recursos Humanos.	41	Q55.00	Alimentos
TOTAL						Q 3,355.00				

Gerson Enoc Pacal Pérez
Gerson Enoc Pacal Pérez
ENCARGADO DE TESORERIA
AMSCLAE



Vo.Bo.

Lidia Lidia Elena Quic Cholotlo
Lidia Lidia Elena Quic Cholotlo
Jefa Del Departamento Financiero
AMSCLAE



AUTORIDAD PARA EL MANEJO SUSTENTABLE DE LA CUENCA DEL LAGO DE ATITLÁN Y SU ENTORNO
- AMSCLAE -
RENGLONES ESPECIALES
113 Telefonía
CORRESPONDIENTE AL MES DE MARZO DE 2024



No.	Tipo de Teléfono	Número de Teléfono	Tipo de Gasto	Número de CUR	Fecha de aprobación de gasto en SICOIN	Fecha de Factura	Serie y Número de Factura		Monto de Factura	Observación	Tipo Renglón
1	Fijo	79616464	Fijo	110	22/03/2024	6/03/2024	9D9A385D	3719315735	Q1,200.00	Facturado del 02/02/2024 al 01/03/2024.	Teléfono
2	Fijo	78227925	Fijo	110	22/03/2024	6/03/2024	837DD703	2878555115	Q279.00	Facturado del 02/02/2024 al 01/03/2024.	Teléfono
3	Móvil	55700438	Móvil	110	22/03/2024	2/03/2024	6BED9286	533218827	Q199.00	Facturado del 02/02/2024 al 01/03/2024.	Teléfono
4	Móvil	55700836	Móvil	110	22/03/2024	2/03/2024	6BED9286	533218827	Q599.00	Facturado del 02/02/2024 al 01/03/2024.	Teléfono
5	Móvil	55693679	Móvil	110	22/03/2024	2/03/2024	6BED9286	533218827	Q599.00	Facturado del 02/02/2024 al 01/03/2024.	Teléfono
6	Móvil	37553503	Móvil	110	22/03/2024	2/03/2024	6BED9286	533218827	Q599.00	Facturado del 02/02/2024 al 01/03/2024.	Teléfono
7	Móvil	59852020	Móvil	110	22/03/2024	2/03/2024	6BED9286	533218827	Q599.00	Facturado del 02/02/2024 al 01/03/2024.	Teléfono
8	Móvil	4149-5505	Internet	110	22/03/2024	9/03/2024	AEEF27F0	3026733139	Q90.00	Facturado del 09/02/2024 al 08/03/2024.	Teléfono
9	Fijo	77621078	Internet	110	22/03/2024	13/03/2024	3B65667F	857032739	Q319.00	Facturado del 11/02/2023 al 10/03/2024.	Teléfono
TOTAL									Q4,483.00		

Gerson Enoc Pacal Pérez
Gerson Enoc Pacal Pérez
ENCARGADO DE TESORERIA
AMSCLAE



Vo.Bo.

Lidia Lidia Elena Quic Cholotlo
Lidia Lidia Elena Quic Cholotlo
Jefa Del Departamento Financiero
AMSCLAE



AUTORIDAD PARA EL MANEJO SUSTENTABLE DE LA CUENCA DEL LAGO DE ATITLÁN Y SU ENTORNO
 - AMSCLAE -
 RENGLONES ESPECIALES
 133 Viáticos al interior
 CORRESPONDIENTE AL MES DE MARZO DE 2024

No.	Número de CUR	Fecha de Aprobación de gasto SICOIN	Nit de Funcionario	Nombre de Empleado	Cargo de Empleado	Fecha de viaje	Nombre de Persona que Autorizó el Viaje	Entidad que Autoriza	Nombre del lugar de destino	Número de días que dura el viaje	Costo de Viáticos en Q.	Fecha de Liquidación	Tipo de Pago	Objetivos y Justificación de la Comisión	Número de Formulario de Liquidación	Tipo Renglón
1	130	22/03/2024	8779902	Ros Maren Dávila (Mrs)	Encargada de Laboratorio	29/03/2024	Mrs. Eiza María de Fátima Rojas Novicio	AMSCLAE	MISPAJ, Ciudad de Guatemala	1	0	29/03/2024	FONDO BUDGETARIO INSTITUCIONAL CON TARJETA DE COMPRAS - TC	Pago de viáticos por Transporte de Desempeño por Transporte de Personal de MISPAJ, según autorización interna No. 001-2024-SAF	3467	130000
2	130	22/03/2024	1430794	Luis Alberto Santos Morales	Pfiso	20/02/2024	Dra. Heidi Amador Alvarado García	AMSCLAE	Varadero, Ciudad de Guatemala	1	0	20/02/2024	FONDO BUDGETARIO INSTITUCIONAL CON TARJETA DE COMPRAS - TC	Pago de viáticos por Transporte de personal a diferentes instituciones, según autorización interna No. 001-2024-SAF	3468	130000
3	130	22/03/2024	0722992	Ros Maren Dávila (Mrs)	Encargada de Laboratorio	20/03/2024	Mrs. Eiza María de Fátima Rojas Novicio	AMSCLAE	MISPAJ, Ciudad de Guatemala	1	0	20/03/2024	FONDO BUDGETARIO INSTITUCIONAL CON TARJETA DE COMPRAS - TC	Pago de viáticos por Transporte de Personal de MISPAJ, según autorización interna No. 001-2024-SAF	3469	130000
4	130	22/03/2024	88819377	Carolina Vera Pineda Pineda	Encargada de Tecnología	19/03/2024	Dra. Heidi Amador Alvarado García	AMSCLAE	MISPAJ, Ciudad de Guatemala	1	0	19/03/2024	FONDO BUDGETARIO INSTITUCIONAL CON TARJETA DE COMPRAS - TC	Pago de viáticos por Transporte de personal a diferentes instituciones, según autorización interna No. 001-2024-SAF	3471	130000
5	130	22/03/2024	1428918	Luis Alberto Santos Morales	Pfiso	29/03/2024	Dra. Heidi Amador Alvarado García	AMSCLAE	MISPAJ, Ciudad de Guatemala	1	0	29/03/2024	FONDO BUDGETARIO INSTITUCIONAL CON TARJETA DE COMPRAS - TC	Pago de viáticos por Transporte de personal a Ministerio de Salud Pública y Asistencia Social, según autorización interna No. 001-2024-SAF	3469	130000
6	130	22/03/2024	1428918	Luis Alberto Santos Morales	Pfiso	20/03/2024	Dra. Heidi Amador Alvarado García	AMSCLAE	MISPAJ, Ciudad de Guatemala	1	0	19/03/2024	FONDO BUDGETARIO INSTITUCIONAL CON TARJETA DE COMPRAS - TC	Pago de viáticos por Transporte de personal a Ministerio de Salud Pública y Asistencia Social, según autorización interna No. 001-2024-SAF	3469	130000
7	130	22/03/2024	2088931	San Elías Caputo Yangua	Encargado de Tecnología y Computación	20/03/2024	Dra. Heidi Amador Alvarado García	AMSCLAE	Varadero, Ciudad de Guatemala	1	0	20/03/2024	FONDO BUDGETARIO INSTITUCIONAL CON TARJETA DE COMPRAS - TC	Pago de viáticos por Transporte de personal a diferentes instituciones, según autorización interna No. 001-2024-SAF	3469	130000
8	130	22/03/2024	1428918	Luis Alberto Santos Morales	Pfiso	20/03/2024	Dra. Heidi Amador Alvarado García	AMSCLAE	MISPAJ y Congreso de la República, Ciudad de Guatemala	1	0	20/03/2024	FONDO BUDGETARIO INSTITUCIONAL CON TARJETA DE COMPRAS - TC	Pago de viáticos por Transporte de personal a MISPAJ y Congreso de la República, según autorización interna No. 001-2024-SAF	3469	130000
TOTAL											0	130000				

Gerson Enoch Pacal Pérez
Gerson Enoch Pacal Pérez
 ENCARGADO DE TESORERÍA
 AMSCLAE

Lidia Erika Quiroa Choleto
Lidia Erika Quiroa Choleto
 Jefa del Departamento Financiero
 AMSCLAE

AUTORIDAD PARA EL MANEJO SUSTENTABLE DE LA CUENCA DEL LAGO DE ATITLÁN Y SU ENTORNO
 - AMSCLAE -
 RENGLONES ESPECIALES
 211 Alimentos para personas
 CORRESPONDIENTE AL MES DE ABRIL DE 2024

Tipo de Alimento	Nit Proveedor	Numero Cur	Fecha de aprobación de gasto en SICOIN	Fecha de Factura	Número de Factura	Monto de Factura	Justificación	Número de Personas	Precio Unitario	Tipo de Renglón
Ración	4854306	169	30/04/2024	16/04/2024	DAEIDCF-6697911474	Q 2,640.00	Servicio de desayunos para los participantes de la Actividad Motivacional del día Internacional de la Mujer, realizado el 08 de marzo del 2024. Actividad coordinada por el Departamento de Recursos Humanos.	48	Q55.00	Alimentos
Ración	12668583	169	30/04/2024	3/04/2024	58897C29-1666848196	Q 1,200.00	Servicio de refacciones para los participantes del taller de emprendimientos sostenibles, realizado el 3 de abril de 2024. Actividad coordinada por el Departamento de Fomento Económico y Desarrollo Sustentable.	25	Q48.00	Alimentos
Ración	4854306	153	26/04/2024	17/04/2024	34F4SCDB-1236746741	Q 1,210.00	Servicio de refacciones para los participantes de la actividad de intercambio de experiencias en promoción y mercado, realizado el 17 de abril de 2024. Actividad coordinada por el Departamento de Fomento Económico y Desarrollo Sustentable.	22	Q55.00	Alimentos
Granel	70198624	145	25/04/2024	16/04/2024	C0552687-3122678522	Q 370.00	Adquisición de 20 cajas de té SUPREMO en sobre, Sabor manzanilla y miel, para consumo del personal y visitantes de la AMSCLAE.	Varios	Q18.50	Alimentos
Granel	47596368	138	25/04/2024	12/04/2024	7C363AF7-2473280290	Q 1,100.00	Adquisición de 50 bolsas de azúcar moreno de 200 gramos, para consumo del personal y visitantes de la AMSCLAE.	Varios	Q22.00	Alimentos
Granel	47596368	138	25/04/2024	12/04/2024	7C363AF7-2473280290	Q 990.00	Adquisición de 60 cajas de té SUPREMO en sobre, varios sabores, para consumo del personal y visitantes de la AMSCLAE.	Varios	Q16.50	Alimentos
TOTAL						Q 7,510.00				

Gerson Enoch Pacal Pérez
Gerson Enoch Pacal Pérez
 ENCARGADO DE TESORERÍA
 AMSCLAE

Lidia Erika Quiroa Choleto
Lidia Erika Quiroa Choleto
 Jefa del Departamento Financiero
 AMSCLAE



Autoridad para el Manejo Sustentable de la Cuenca del Lago de Atitlán y su Entorno

AUTORIDAD PARA EL MANEJO SUSTENTABLE DE LA CUENCA DEL LAGO DE ATITLÁN Y SU ENTORNO
- AMSCLAE -
RENGLONES ESPECIALES
113 Telefonía
CORRESPONDIENTE AL MES DE ABRIL DE 2024



No.	Tipo de Teléfono	Número de Teléfono	Tipo de Gasto	Número de CUR	Fecha de aprobación de gasto en SICOIN	Fecha de Factura	Serie y Número de Factura		Monto de Factura	Observación	Tipo Renglón
1	Fijo	79616464	Fijo	169	30/04/2024	3/04/2024	38802A51	4247339085	Q1,200.00	Facturado del 02/03/2024 al 01/04/2024	Teléfono
2	Fijo	78227925	Fijo	169	30/04/2024	6/04/2024	9AF5D344	520646081	Q279.00	Facturado del 02/03/2024 al 01/04/2024	Teléfono
3	Móvil	55700458	Móvil	169	30/04/2024	3/04/2024	06DC3583	3925427473	Q199.00	Facturado del 02/03/2024 al 01/04/2024	Teléfono
4	Móvil	55700836	Móvil	169	30/04/2024	3/04/2024	06DC3583	3925427473	Q599.00	Facturado del 02/03/2024 al 01/04/2024	Teléfono
5	Móvil	55693679	Móvil	169	30/04/2024	3/04/2024	06DC3583	3925427473	Q599.00	Facturado del 02/03/2024 al 01/04/2024	Teléfono
6	Móvil	37553503	Móvil	169	30/04/2024	3/04/2024	06DC3583	3925427473	Q599.00	Facturado del 02/03/2024 al 01/04/2024	Teléfono
7	Móvil	59852020	Móvil	169	30/04/2024	3/04/2024	06DC3583	3925427473	Q599.00	Facturado del 02/03/2024 al 01/04/2024	Teléfono
8	Móvil	4149-5505	Internet	169	30/04/2024	11/04/2024	68155D32	2447066370	Q90.00	Facturado del 09/03/2024 al 08/04/2024	Teléfono
9	Fijo	77621078	Internet	169	30/04/2024	15/02/2024	6465B074	1477266402	Q319.00	Facturado del 11/01/2023 al 10/02/2024	Teléfono
10	Fijo	77621078	Internet	169	30/04/2024	13/04/2024	36298989	1493520321	Q319.00	Facturado del 11/03/2023 al 10/04/2024	Teléfono
TOTAL									Q4,802.00		

Gerson Edox Pacal Pérez
Gerson Edox Pacal Pérez
ENCARGADO DE TESORERÍA
AMSCLAE

Vo. Bo.

Lidia Lidia Elena Quij Chelot
Lidia Lidia Elena Quij Chelot
Aja Del Departamento Financiero
AMSCLAE



AUTORIDAD PARA EL MANEJO SUSTENTABLE DE LA CUENCA DEL LAGO DE ATITLÁN Y SU ENTORNO
- AMSCLAE -
RENGLONES ESPECIALES
113 Viáticos al Interior
CORRESPONDIENTE AL MES DE ABRIL DE 2024



No.	Número de CUR	Fecha de Aprobación de gasto SICOIN	Nit de Funcionario	Nombre de Empleado	Cargo de Empleado	Fecha de viaje	Nombre de Persona con Autoriz. de Viaje	Entidad que Autoriza	Nombre del lugar de destino	Número de días que dura el viaje	Costo de Viáticos en Q.	Fecha de Liquidación	Tipo de Pago	Objetivos y Justificación de la Comisión	Número de Formulario de Liquidación	Tipo Renglón
1	184	30/04/2024	3420194	Est. Mario Santos Mendiola	PSO	30/04/2024	Dr. José Antonio Gómez	AMSCLAE	Ciudad de Guatemala	1	Q. 22.00	30/04/2024	FONDO PASAJES Y VIÁTICOS	Pago de viáticos por traslado de personal a cargo de destino sustentados dentro No. 427-2024-EM	184	130000
2	184	04/04/2024	3420194	Luz Mery Serrano Mendiola	PSO	30/04/2024	Dr. José Antonio Gómez	AMSCLAE	INDRECI Ciudad de Guatemala	1	Q. 26.00	04/04/2024	FONDO PASAJES Y VIÁTICOS	Pago de viáticos por traslado de personal a cargo de destino en destino sustentados dentro No. 022-2024 y No. 023-2024-EM	184	130000
3	184	30/04/2024	3420194	Blanca Nidia Estrella	Jefe de Unidad de Ejecución	30/04/2024	Dr. José Antonio Gómez	AMSCLAE	MEGÜLA, C.A. Ciudad de Guatemala	1	Q. 247.00	30/04/2024	FONDO PASAJES Y VIÁTICOS	Pago de viáticos por traslado de personal a cargo de destino sustentados dentro No. 022-2024 y No. 023-2024-EM	184	130000
4	184	04/04/2024	3420194	Luz Mery Serrano Mendiola	Jefe de Unidad de Ejecución	30/04/2024	Dr. José Antonio Gómez	AMSCLAE	Ciudad de Guatemala	2	Q. 177.00	04/04/2024	FONDO PASAJES Y VIÁTICOS	Pago de viáticos por traslado de personal a cargo de destino sustentados dentro No. 022-2024 y No. 023-2024-EM	184	130000
5	184	30/04/2024	3420194	Lidia Lidia Quij Chelot	Jefe de Departamento Financiero	30/04/2024	Dr. José Antonio Gómez	AMSCLAE	MEGÜLA, C.A. Ciudad de Guatemala	1	Q. 239.00	30/04/2024	FONDO PASAJES Y VIÁTICOS	Pago de viáticos por traslado de personal a cargo de destino sustentados dentro No. 022-2024 y No. 023-2024-EM	184	130000
6	184	30/04/2024	3420194	Mario Santos Mendiola	PSO	30/04/2024	Dr. José Antonio Gómez	AMSCLAE	Ciudad de Guatemala	2	Q. 134.00	30/04/2024	FONDO PASAJES Y VIÁTICOS	Pago de viáticos por traslado de personal a cargo de destino sustentados dentro No. 022-2024 y No. 023-2024-EM	184	130000
7	184	30/04/2024	3420194	Sofía Francisca Chelot	Jefe de Departamento Financiero	30/04/2024	Dr. José Antonio Gómez	AMSCLAE	MEGÜLA, C.A. Ciudad de Guatemala	2	Q. 224.00	30/04/2024	FONDO PASAJES Y VIÁTICOS	Pago de viáticos por traslado de personal a cargo de destino sustentados dentro No. 022-2024 y No. 023-2024-EM	184	130000
TOTAL											Q. 2,142.00					

Gerson Edox Pacal Pérez
Gerson Edox Pacal Pérez
ENCARGADO DE TESORERÍA
AMSCLAE

Vo. Bo.

Lidia Lidia Elena Quij Chelot
Lidia Lidia Elena Quij Chelot
Aja Del Departamento Financiero
AMSCLAE



DRA. HEIDI ANNELIEZE ALDANA GARCÍA
SUB DIRECTORA ADMINISTRATIVA FINANCIERA
AMSCLAE