

HK

Guatemala, 12 de mayo de 2021  
GE-154-2021

Licenciado  
José Hugo Valle Alegría  
Director Técnico del Presupuesto  
Presente

2021-35350  
DIRECCIÓN TÉCNICA DEL PRESUPUESTO  
**RECIBIDO**  
13 MAY 2021  
Firma:  Hora: 14:32  
MINISTERIO DE FINANZAS PÚBLICAS

Estimado Licenciado Valle:

En cumplimiento a las disposiciones contenidas en la Ley Orgánica del Presupuesto y su Reglamento, remito a usted el informe de la Ejecución Presupuestaria de ésta institución, correspondiente al primer cuatrimestre del ejercicio fiscal 2021, de los Ingresos y Egresos a nivel de:

- ❖ Ejecución física de los programas y proyectos
- ❖ Ejecución financiera de los gastos por programas y proyectos
- ❖ Ejecución financiera de los recursos por rubro de ingreso
- ❖ Resultados económicos y financieros del periodo
- ❖ Beneficiarios y su ubicación
- ❖ Recursos comprometidos de los proyectos

Al hacer propicia la ocasión para saludarle, me suscribo de usted,

Deferentemente,

  
Dr. Dennis Iván Rodas Anzueto  
/Gerente



AAAC/acmc

## PRESENTACIÓN

EL INTECAP, es una Institución descentralizada, técnica, no lucrativa, con patrimonio propio, fondos privativos, con plena capacidad para adquirir derechos y contraer obligaciones, operando dentro del marco legal de la Ley Orgánica de la Institución. El INTECAP es un organismo que está en capacidad de difundir tecnología de punta, proporcionando conocimientos teóricos y prácticos en las diversas ocupaciones y oficios para el desarrollo del país, generando sistemáticamente un conjunto de conocimientos, habilidades y actitudes en los trabajadores de los sectores económicos de comercio, industria y servicios.

Las actividades que realiza EL INTECAP, tienen como propósito contribuir a acrecentar la producción de las empresas con un mínimo de tiempo, bajo costo, con los mismos recursos y superando la calidad de los productos que ofrece.

El registro de las operaciones de ejecución presupuestaria se realiza en el Sistema de Contabilidad Integrada SICOIN, cumpliendo con la normativa aplicable a la gestión pública, principalmente en observancia específica de la Constitución Política de la República de Guatemala, Ley Orgánica del Instituto Técnico de Capacitación y Productividad, Ley de Contrataciones del Estado y Ley Orgánica del Presupuesto, entre otras.

## INDICE

<b>Introducción</b>	i
<b>1. PRESUPUESTO DE INGRESOS</b>	
1.1. Base legal	1
1.2. Asignación e integración de ingresos	1
1.3. Ejecución	3
<b>2. PRESUPUESTO DE EGRESOS</b>	
2.1 Base legal	5
2.2 Asignación e integración de egresos	5
2.3 Ejecución	6
<b>3. REPORTES DE INGRESOS Y EGRESOS</b>	11
<b>4. REPORTES DE INFORMES Y RENDICIÓN DE CUENTAS</b>	24
<b>5. RESULTADOS ECONOMICOS Y FINANCIEROS</b>	42
<b>6. REPORTE ANALITICO DE EJECUCIÓN FISICA Y FINANCIERA</b>	45

## INTRODUCCIÓN

El Instituto Técnico de Capacitación y Productividad –INTECAP– cuenta con una estructura organizacional que le permite realizar las funciones que tienen como objetivo colaborar con los planes de desarrollo del Gobierno en el cumplimiento de las metas de formación y capacitación técnica y profesional. Su estructura organizacional conformada por los organismos de: dirección, consulta, administración, investigación, coordinación y operación, los cuales están representados por: Junta Directiva; Gerencia, Divisiones, Departamentos y Secciones.

El desarrollo de las actividades se enmarca en las orientaciones, objetivos, líneas estratégicas y metas aprobadas por la Honorable Junta Directiva, que sirven como marco referencial para la planeación y ejecución de las operaciones, tomando en cuenta el entorno socioeconómico del país, el cual se constituye como un elemento fundamental para la planeación de las operaciones del Instituto Técnico de Capacitación y Productividad –INTECAP–.

Por lo que, en cumplimiento a lo que establecen los artículos 183 y 241 de la Constitución Política de la República de Guatemala; 4, 39 y 42 del Decreto 101-97 del Congreso de la República de Guatemala, Ley Orgánica del Presupuesto y sus reformas; 20, 38 literal e) y 45 de su Reglamento contenido en el Acuerdo Gubernativo número 540-2013 y 10 del Decreto 25-2018 Ley del Presupuesto General de Ingresos y Egresos del Estado para el Ejercicio Fiscal 2019 vigente para el presente Ejercicio Fiscal; el Instituto Técnico de Capacitación y Productividad –INTECAP– presenta el Informe Cuatrimestral de Ejecución Presupuestaria, el cual comprende la integración del presupuesto de ingresos y egresos ejecutados del 1 de enero al 30 de abril de 2021; siendo el mismo, el producto de los registros de la ejecución del Presupuesto General de Ingresos y Egresos del INTECAP, derivados de las actividades en materia de capacitación, formación profesional y asistencia técnica, desarrolladas por las unidades operativas de la Institución.

## **PRESUPUESTO DE INGRESOS**

## 1. PRESUPUESTO DE INGRESOS

### 1.1. BASE LEGAL

El Decreto 101-97 Ley Orgánica del Presupuesto, en el artículo 40 establece “Las entidades descentralizadas presentarán su proyecto de presupuesto de ingresos y egresos al Organismo Ejecutivo, a través del Ministerio de Finanzas Públicas. El Organismo Ejecutivo aprobará antes del quince de diciembre de cada año y ordenará publicar en el Diario Oficial el Acuerdo Gubernativo correspondiente”. Enmarcado en dicho artículo mediante **Acuerdo Gubernativo No. 235-2020 del Ministerio de Trabajo y Previsión Social, de fecha 14 de diciembre de 2020** se aprobó el Presupuesto de Ingresos del Instituto Técnico de Capacitación y Productividad –INTECAP–, para el período comprendido del 1 de enero al treinta y uno de diciembre del año dos mil veintiuno, por la cantidad de **SEISCIENTOS DIECISÉIS MILLONES SETECIENTOS SESENTA Y SIETE MIL DIECISIETE QUETZALES EXACTOS (Q. 616,767,017.00)**.

### 1.2. ASIGNACIÓN E INTEGRACIÓN DE INGRESOS

El presupuesto de ingresos está conformado de la manera siguiente:

**CUADRO 1**  
**INSTITUTO TÉCNICO DE CAPACITACIÓN Y PRODUCTIVIDAD -INTECAP-**  
**PRESUPUESTO DE INGRESOS ASIGNADO**  
**EJERCICIO FISCAL 2021**  
 (Cifras expresadas en quetzales)

RUBRO	DESCRIPCIÓN	ASIGNADO
<b>11</b>	<b>Ingresos No Tributarios</b>	<b>363,056,130.00</b>
	Tasas	360,000,000.00
	Otros Arrendamientos	3,056,130.00
<b>13</b>	<b>Venta de Bienes y Servicios de la Administración Pública</b>	<b>67,451,652.00</b>
	Bienes	8,918,643.00
	Servicios Educativos	58,533,009.00
<b>15</b>	<b>Rentas de La Propiedad</b>	<b>76,800,000.00</b>
	Por Depósitos Internos	500,000.00
	Por títulos y valores Internos	76,300,000.00
<b>23</b>	<b>Disminución de Otros Activos Financieros</b>	<b>109,459,235.00</b>
	Disminución de Caja y Bancos	109,459,235.00
	<b>TOTAL INGRESOS PROPIOS</b>	<b>616,767,017.00</b>

- I. Ingresos No Tributarios:** Comprende los ingresos provenientes de fuentes no impositivas, que contienen el concepto de contraprestación, tales como: tasas, derechos, arrendamientos, multas, etc.
- a) Tasas:** Ingresos derivados de los importes pagados al Estado en virtud de la entrega de un bien o contraprestación de un servicio público.
- La tasa de INTECAP, es recaudada por el Instituto Guatemalteco de Seguridad Social, -IGSS- al mismo tiempo que recauda sus propias contribuciones, depositando el monto cobrado en la cuenta bancaria del INTECAP, según lo establecido en el artículo 28 del Decreto 17-72 del Congreso de la República de Guatemala, Ley Orgánica del INTECAP.
- b) Arrendamientos:** Recursos originados por el arrendamiento de edificios, maquinarias, equipos e instalaciones a terceros, por los conceptos siguientes:
- Arrendamiento de equipo audiovisual
  - Arrendamiento de parqueo
  - Arrendamiento de salones
- II. Venta de Bienes y Servicios de la Administración Pública:** Comprende los recursos provenientes de la venta de bienes y prestación de servicios que efectúa el Sector Público, cuya gestión no se realiza bajo criterios empresariales, ni que vendan o distribuyan elementos con fines de promoción en ferias y exposiciones. Entre estos se encuentran:
- a) Venta de bienes:**
- Manuales
  - Diplomas
  - Subproductos cárnicos
  - Alimentos
  - Subproductos varios
- b) Venta de Servicios:**
- Capacitación
  - Asistencia Técnica
  - Certificación Laboral
- III. Rentas de la Propiedad:** Son todos los ingresos provenientes de intereses, dividendos y/o utilidades, arrendamiento de tierras y terrenos y derechos derivados de propiedad de activos de las entidades del Sector Público, entre estos se encuentran:

- a) **Intereses por depósitos:** Intereses generados de las cuentas bancarias de la Institución en los bancos G&T Continental, S. A.; Industrial, S.A.; Banrural, S.A.; BAC Reformador S.A.; Agromercantil, S.A. y Banco de los Trabajadores.
- b) **Intereses por títulos y valores:** Intereses generados por inversiones a plazo fijo, en los bancos G&T Continental, S.A.; Industrial, S.A.; Banrural, S.A.; BAC Reformador, S.A; Agromercantil, S.A.; Promerica S.A.; Banco Internacional, S.A., Banco de los Trabajadores y Ficohsa, S.A.

### 1.3. EJECUCION PRESUPUESTO DE INGRESOS

La ejecución de los ingresos corresponde al monto devengado en los diferentes rubros que integran el presupuesto de Ingresos, los cuales se detallan a continuación:

**CUADRO 2**  
**INSTITUTO TÉCNICO DE CAPACITACIÓN Y PRODUCTIVIDAD -INTECAP-**  
**PRESUPUESTO DE INGRESOS EJECUTADO**  
 Del 1 de enero al 30 de abril de 2021  
 (Cifras expresadas en quetzales)

El monto total del Presupuesto vigente de ingresos del Instituto Técnico de Capacitación y Productividad –INTECAP– es de **SEISCIENTOS DIECISÉIS MILLONES SETECIENTOS SESENTA Y SIETE MIL DIECISIETE QUETZALES EXACTOS (Q. 616,767,017.00)** de los cuales se ha devengado la cantidad **DOSCIENTOS QUINCE MILLONES DOSCIENTOS OCHENTA Y DOS MIL SETECIENTOS DIECINUEVE QUETZALES CON NOVENTA Y DOS CENTAVOS (Q.215,282,719.92)**, que equivale al 35% de ejecución.

RUBRO	DESCRIPCIÓN	ASIGNADO	VIGENTE	EJECUTADO	% DE EJECUCIÓN
<b>11</b>	<b>Ingresos No Tributarios</b>	<b>363,056,130.00</b>	<b>363,056,130.00</b>	<b>175,902,335.88</b>	<b>48</b>
	Tasas	360,000,000.00	360,000,000.00	175,615,324.45	49
	Otros Arrendamientos	3,056,130.00	3,056,130.00	287,011.43	9
<b>13</b>	<b>Venta de Bienes y Servicios de la Administración Pública</b>	<b>67,451,652.00</b>	<b>67,451,652.00</b>	<b>15,989,267.84</b>	<b>24</b>
	Bienes	8,918,643.00	8,918,643.00	770,660.92	9
	Servicios Educativos	58,533,009.00	58,533,009.00	15,218,606.92	26
<b>15</b>	<b>Rentas de La Propiedad</b>	<b>76,800,000.00</b>	<b>76,800,000.00</b>	<b>23,391,116.20</b>	<b>30</b>
	Por Depósitos Internos	500,000.00	500,000.00	203,630.60	41
	Por títulos y valores Internos	76,300,000.00	76,300,000.00	23,187,485.60	30
<b>23</b>	<b>Disminución de Otros Activos Financieros</b>	<b>109,459,235.00</b>	<b>109,459,235.00</b>	<b>0.00</b>	<b>0</b>
	Disminución de Caja y Bancos	109,459,235.00	109,459,235.00	0	0
<b>TOTAL INGRESOS PROPIOS</b>		<b>616,767,017.00</b>	<b>616,767,017.00</b>	<b>215,282,719.92</b>	<b>35</b>



## **PRESUPUESTO DE EGRESOS**

## 2. PRESUPUESTO DE EGRESOS

### 2.1. BASE LEGAL

El artículo 12 del Decreto 101-97 “Ley Orgánica del Presupuesto”, establece que se debe utilizar una estructura programática coherente con las políticas y planes de acción del Gobierno, que permita identificar la producción de bienes y servicios de los organismos y entes del sector público, así como la incidencia económica y financiera de la ejecución de los gastos y la vinculación con sus fuentes de financiamiento. En tal sentido mediante **Acuerdo Gubernativo No. 235-2020 del Ministerio de Trabajo y Previsión Social, de fecha 14 de diciembre de 2020**, se aprobó el Presupuesto de Egresos del Instituto Técnico de Capacitación y Productividad –INTECAP–, para el período comprendido del 1 de enero al treinta y uno de diciembre del año dos mil veintiuno, por la cantidad de **SEISCIENTOS DIECISÉIS MILLONES SETECIENTOS SESENTA Y SIETE MIL DIECISIETE QUETZALES EXACTOS (Q. 616,767,017.00)**

### 2.2. ASIGNACIÓN E INTEGRACIÓN DEL PRESUPUESTO DE EGRESOS

El presupuesto de egresos asignado al INTECAP se encuentra distribuido de la manera siguiente:

**CUADRO 3**  
**INSTITUTO TÉCNICO DE CAPACITACIÓN Y PRODUCTIVIDAD –INTECAP–**  
**PRESUPUESTO DE EGRESOS ASIGNADO**  
**EJERCICIO FISCAL 2021**  
 (Cifras expresadas en quetzales)

ENTIDAD	DESCRIPCIÓN	ASIGNADO
11200034	Instituto Técnico de Capacitación y Productividad (INTECAP)	616,767,017.00
<b>TOTAL PRESUPUESTO DE EGRESOS</b>		<b>616,767,017.00</b>

## 2.3. EJECUCIÓN

La ejecución de los egresos al 30 de abril de 2021, asciende a la cantidad de **CIENTO TREINTA Y SEIS MILLONES DOSCIENTOS SESENTA Y CINCO MIL NOVECIENTOS SETENTA Y DOS QUETZALES CON SESENTA Y DOS CENTAVOS (Q. 136,265,972.62)**, tal como se muestra en las clasificaciones siguientes:

### I. POR FUENTE DE FINANCIAMIENTO

**CUADRO 4**  
**INSTITUTO TÉCNICO DE CAPACITACIÓN Y PRODUCTIVIDAD –INTECAP–**  
**PRESUPUESTO DE EGRESOS EJECUTADO**  
**Del 1 de enero al 30 de abril de 2021**  
**(Cifras expresadas en quetzales)**

FUENTE	DESCRIPCIÓN	ASIGNADO	VIGENTE	EJECUTADO	%
31	Ingresos Propios	507,307,782.00	472,812,782.00	96,743,754.32	20
32	Disminución de Caja y Bancos de Ingresos Propios	109,459,235.00	143,954,235.00	39,522,218.30	27
<b>TOTAL PRESUPUESTO DE EGRESOS</b>		<b>616,767,017.00</b>	<b>616,767,017.00</b>	<b>136,265,972.62</b>	<b>22</b>

### II. POR GRUPO DE GASTO

**CUADRO 5**  
**INSTITUTO TÉCNICO DE CAPACITACIÓN Y PRODUCTIVIDAD -INTECAP-**  
**PRESUPUESTO DE EGRESOS EJECUTADO**  
**Del 1 de enero al 30 de abril de 2021**  
**(Cifras expresadas en quetzales)**

GRUPO	DESCRIPCIÓN	ASIGNADO	VIGENTE	EJECUTADO	%
000	Servicios Personales	249,568,899.00	255,935,785.00	59,594,323.35	23
100	Servicios no Personales	131,797,752.00	129,430,866.00	20,611,749.73	16
200	Materiales y Suministros	43,651,231.00	43,651,231.00	6,296,575.37	14
300	Propiedad, Planta, Equipo e Intangibles	157,000,000.00	157,000,000.00	41,740,818.30	27
400	Transferencias Corrientes	34,749,135.00	30,249,135.00	8,022,505.87	27
900	Asignaciones Globales	0.00	500,000.00	0.00	0
<b>TOTAL PRESUPUESTO DE EGRESOS</b>		<b>616,767,017.00</b>	<b>616,767,017.00</b>	<b>136,265,972.62</b>	<b>22</b>

- a) El grupo de gasto 000 **“Servicios personales”** presenta una de ejecución de **CINCUENTA Y NUEVE MILLONES QUINIENTOS NOVENTA Y CUATRO MIL TRESCIENTOS VEINTITRÉS QUETZALES CON TREINTA Y CINCO CENTAVOS (Q. 59,594,323.35)**, equivalente al 23% de ejecución, en este grupo se contempla el pago de sueldos y prestaciones al personal 011, honorarios al personal temporal 029, Jornales 031 y cuota patronal IGSS.
- b) El grupo de gasto **100 “Servicios no personales”**, refleja una ejecución de **VEINTE MILLONES SEISCIENTOS ONCE MIL SETECIENTOS CUARENTA Y NUEVE QUETZALES CON SETENTA Y TRES CENTAVOS (Q. 20,611,749.73)** que equivale al 16% de ejecución, el cual está conformado por los renglones de gasto para el pago de diversos servicios como: energía eléctrica, telefonía, divulgación e información, impresión, viáticos, arrendamiento de edificios, mantenimiento de vehículos, edificios e instalaciones, mantenimiento de mobiliario y equipo, servicios técnicos profesionales, primas, seguros y fianzas, seguridad y vigilancia, así como el pago de comisión por servicio de recaudación que realiza el Instituto Guatemalteco de Seguridad Social –IGSS-.
- c) El grupo de gasto **200 “Materiales y suministros”**, refleja una ejecución de **SEIS MILLONES DOSCIENTOS NOVENTA Y SEIS MIL QUINIENTOS SETENTA Y CINCO QUETZALES CON TREINTA Y SIETE CENTAVOS (Q. 6,296,575.37)** que equivale al 14% de ejecución, en dicho grupo se ejecuta el gasto para la adquisición de materiales para la ejecución de los programas de capacitación y uso administrativo tales como: insumos de gastronomía para la elaboración de los alimentos en los restaurantes escuela, combustibles y lubricantes, cartuchos de tóner, pintura, productos de ferretería, productos de belleza como tintes, esmaltes, químicos, papelería y útiles de oficina y otros.
- d) El grupo de gasto **300 “Propiedad, planta, equipo e intangibles”** refleja una ejecución de **CUARENTA Y UN MILLONES SETECIENTOS CUARENTA MIL OCHOCIENTOS DIECIOCHO QUETZALES CON TREINTA CENTAVOS (Q. 41,740,818.30)** que equivale al 27% de ejecución, este grupo está conformado por los renglones de gasto Maquinaria, Mobiliario y Equipo para los Centros de Capacitación en los renglones de gasto: 313 “Bienes preexistentes”, 321 al 329 “Maquinaria y Equipo” y el renglón 351 “Libros, revistas y otros elementos coleccionables” en el cual se adquieren libros y enciclopedias para las bibliotecas de los diferentes Centros de Capacitación de la Institución. En este grupo también se incluye el renglón 332 “Construcciones de bienes nacionales de uso no común” en el cual se encuentra la construcción del Centro de Capacitación de Villa Nueva y Construcción del Centro de Capacitación el Progreso.

- e) El grupo de gastos **400 “Transferencias corrientes”** refleja una ejecución de **OCHO MILLONES VEINTIDÓS MIL QUINIENTOS CINCO QUETZALES CON OCHENTA Y SIETE CENTAVOS (Q. 8,022,505.87)**, que corresponde al 27% de ejecución, dentro del cual se cubren los gastos de indemnización del personal 011 y 031, becas y pago de servicios de fiscalización a la Contraloría General de Cuentas, así como el pago a CINTERFOR. (Organismo Internacional).
- f) El grupo de gasto **900 “Asignaciones globales”** a la fecha no presenta ejecución.

### III. POR PROGRAMA

**CUADRO 6**  
**INSTITUTO TÉCNICO DE CAPACITACIÓN Y PRODUCTIVIDAD –INTECAP-**  
**PRESUPUESTO DE EGRESOS EJECUTADO**  
**Del 1 de enero al 30 de abril de 2021**  
**(Cifras expresadas en quetzales)**

PROGRAMA	DESCRIPCIÓN	ASIGNADO	VIGENTE	EJECUTADO	%
11	Formación de recurso humano	616,702,100.00	616,702,100.00	136,204,350.94	22
99	Partidas no asignables a programas	64,917.00	64,917.00	61,621.68	95
<b>TOTAL PRESUPUESTO DE EGRESOS</b>		<b>616,767,017.00</b>	<b>616,767,017.00</b>	<b>136,265,972.62</b>	<b>22</b>

El programa presupuestario 11 “Formación de Recurso Humano” presenta una ejecución de **CIENTO TREINTA Y SEIS MILLONES DOSCIENTOS CUATRO MIL TRESCIENTOS CINCUENTA QUETZALES CON NOVENTA Y CUATRO CENTAVOS (Q. 136,204,350.94)** que refleja un 22% de ejecución; en dicho programa se encuentran concentradas las actividades principales para cumplir con los objetivos institucionales y el programa 99 “Partidas no asignables a programas” presenta una ejecución de **SESENTA Y UN MIL SEISCIENTOS VEINTIÚN QUETZALES CON SESENTA Y OCHO CENTAVOS (Q. 61,621.68)** que refleja un 95% de ejecución.

**IV. POR PROYECTO, ACTIVIDAD U OBRA**

**CUADRO 7**  
**INSTITUTO TÉCNICO DE CAPACITACIÓN Y PRODUCTIVIDAD –INTECAP-**  
**PRESUPUESTO DE EGRESOS EJECUTADO**  
**Del 1 de enero al 30 de abril de 2021**  
**(Cifras expresadas en quetzales)**

PG	PRY	ACT	OBRA	DESCRIPCIÓN	ASIGNADO	VIGENTE	EJECUTADO	%
11	0	1	0	Administración Institucional	271,394,335.00	239,844,820.00	57,218,392.75	24
11	0	2	0	Formación Ocupacional Certificable	230,818,069.00	237,367,584.00	49,016,108.50	21
11	0	3	0	Capacitación no Certificable	48,345,136.00	48,345,136.00	8,521,226.83	18
11	0	4	0	Asistencia Técnica	15,420,860.00	15,420,860.00	3,198,342.00	21
11	0	5	0	Certificación Laboral	1,723,700.00	1,723,700.00	193,187.00	11
11	1	0	1	Construcciones, Mejoramiento y ampliación de Centros de Capacitación	49,000,000.00	74,000,000.00	18,057,093.86	24
99	0	1	0	Partidas no Asignables	64,917.00	64,917.00	61,621.68	95
<b>TOTAL PRESUPUESTO DE EGRESOS</b>					<b>616,767,017.00</b>	<b>616,767,017.00</b>	<b>136,265,972.62</b>	<b>22</b>

Las actividades 01 y 02 se concentran los recursos para llevar a cabo las acciones para el cumplimiento de las metas y objetivos en materia de capacitación del recurso humano, en dichas actividades se encuentran los recursos financieros para el pago de sueldos, servicios, materiales, equipamiento y pago de prestaciones laborales.

La actividad 03 corresponde a la capacitación no certificable, prestada por INTECAP tales como seminarios y cursos cortos, dirigidos a trabajadores y población en general con el objetivo de actualizar y complementar los conocimientos y habilidades que ya poseen.

La actividad 04 corresponde a la asistencia técnica prestada por INTECAP a las empresas, con el objetivo de que las mismas implementen procedimientos ágiles que les permita incrementar su productividad.

La Actividad 05 corresponde a la Certificación Laboral, proceso mediante el cual se otorga a una persona, reconocimiento formal y temporal, de sus competencias capacidades; con base a un proceso de evaluación, basado en un estándar o una norma de competencia laboral.

La obra 01 concentra los recursos programados para la Construcción de Centros de Capacitación.

## V. POR TIPO DE GASTO

**CUADRO 8**  
**INSTITUTO TÉCNICO DE CAPACITACIÓN Y PRODUCTIVIDAD –INTECAP–**  
**PRESUPUESTO DE EGRESOS EJECUTADO**  
**Del 1 de enero al 30 de abril de 2021**  
 (Cifras expresadas en quetzales)

TIPO	DESCRIPCIÓN	ASIGNADO	VIGENTE	EJECUTADO	%
10	Gastos de Funcionamiento	459,767,017	459,767,017	94,525,154.32	21
20	Gastos de Inversión	157,000,000	157,000,000	41,740,818.30	27
<b>PRESUPUESTO DE EGRESOS</b>		<b>616,767,017.00</b>	<b>616,767,017.00</b>	<b>136,265,972.62</b>	<b>22</b>

El presupuesto de funcionamiento de INTECAP presenta una ejecución de **NOVENTA Y CUATRO MILLONES QUINIENTOS VEINTICINCO MIL CIENTO CINCUENTA Y CUATRO QUETZALES CON TREINTA Y DOS CENTAVOS (Q 94,525,154.32)** que representa el 21% de ejecución, y los gastos de inversión **CUARENTA Y UN MILLONES SETECIENTOS CUARENTA MIL OCHOCIENTOS DIECIOCHO QUETZALES CON TREINTA CENTAVOS (Q. 41,740,818.30).** que representa el 27% de ejecución.

**REPORTES DE:**  
**EJECUCIÓN PRESUPUESTARIA DE INGRESOS Y EGRESOS**



**Sistema de Contabilidad Integrada Gubernamental**  
**Ejecución de Ingresos - Reportes - Información Consolidada**  
**Grupos Dinámicos de Ingresos**  
 Expresado en Quetzales  
 Entidad = 11200034  
 - Entidad - Recurso -

PAGINA :1 DE 1  
 FECHA :7/05/2021  
 HORA :8:54.46  
 REPORTE : R00815310.rpt

DEL MES ENERO AL MES DE ABRIL

EJERCICIO: 2,021

DESCRIPCION		ASIGNADO	MODIFICACIONES	VIGENTE	PERCIBIDO	DEVENGADO	%EJECUCION
11200-034	INSTITUTO TÉCNICO DE CAPACITACIÓN Y PRODUCTIVIDAD (INTECAP)						
11290	TASAS Y LICENCIAS VARIAS	360,000,000.00	0.00	360,000,000.00	175,582,047.96	175,615,324.45	48.78
11490	OTROS ARRENDAMIENTOS	3,056,130.00	0.00	3,056,130.00	287,011.43	287,011.43	9.39
13110	BIENES	8,918,643.00	0.00	8,918,643.00	770,660.92	770,660.92	8.64
13230	SERVICIOS EDUCACIONALES	58,533,009.00	0.00	58,533,009.00	15,218,606.92	15,218,606.92	26.00
15131	POR DEPÓSITOS INTERNOS	500,000.00	0.00	500,000.00	203,630.60	203,630.60	40.73
15141	POR TÍTULOS Y VALORES INTERNOS	76,300,000.00	0.00	76,300,000.00	23,187,485.60	23,187,485.60	30.39
23110	DISMINUCIÓN DE CAJA Y BANCOS	109,459,235.00	0.00	109,459,235.00	0.00	0.00	0.00
<b>TOTAL</b>	<b>11200-034 INSTITUTO TÉCNICO DE CAPACITACIÓN Y PRODUCTIVIDAD (INTECAP)</b>	<b>616,767,017.00</b>	<b>0.00</b>	<b>616,767,017.00</b>	<b>215,249,443.43</b>	<b>215,282,719.92</b>	

011

**Sistema de Contabilidad Integrada Gubernamental**  
**Ejecución de Ingresos - Reportes - Presupuesto Vigente**

PAGINA : 1 DE 1  
 FECHA : 7/05/2021  
 HORA : 8:51.12  
 REPORTE: R00804260.rp

**Presupuesto Vigente por Rubro y Fuente**

Expresado en Quetzales  
 Entidad Institucional = 11200034  
 DEL MES DE ENERO AL MES DE ABRIL

EJERCICIO: 2021

RUBRO	DESCRIPCION	PRESUPUESTO ASIGNADO	ADICIONES	DISMINUCIONES	TRASPASOS	PRESUPUESTO VIGENTE
ENTIDAD:	1120-0034-000-00	INSTITUTO TÉCNICO DE CAPACITACIÓN Y PRODUCTIVIDAD (INTECAP)				
FUENTE :	31 INGRESOS PROPIOS					
11290	TASAS Y LICENCIAS VARIAS	360,000,000.00	0.00	0.00	0.00	360,000,000.00
11490	OTROS ARRENDAMIENTOS	3,056,130.00	0.00	0.00	0.00	3,056,130.00
13110	BIENES	8,918,643.00	0.00	0.00	0.00	8,918,643.00
13230	SERVICIOS EDUCACIONALES	58,533,009.00	0.00	0.00	0.00	58,533,009.00
15131	POR DEPÓSITOS INTERNOS	500,000.00	0.00	0.00	0.00	500,000.00
15141	POR TÍTULOS Y VALORES INTERNOS	76,300,000.00	0.00	0.00	0.00	76,300,000.00
	<b>TOTAL FUENTE :</b>	<b>507,307,782.00</b>	<b>0.00</b>	<b>0.00</b>	<b>0.00</b>	<b>507,307,782.00</b>
FUENTE :	32 DISMINUCIÓN DE CAJA Y BANCOS DE INGRESOS PROPIOS					
23110	DISMINUCIÓN DE CAJA Y BANCOS	109,459,235.00	0.00	0.00	0.00	109,459,235.00
	<b>TOTAL FUENTE :</b>	<b>109,459,235.00</b>	<b>0.00</b>	<b>0.00</b>	<b>0.00</b>	<b>109,459,235.00</b>
	<b>TOTAL :</b>	<b>616,767,017.00</b>	<b>0.00</b>	<b>0.00</b>	<b>0.00</b>	<b>616,767,017.00</b>
	<b>GRAN TOTAL :</b>	<b>616,767,017.00</b>	<b>0.00</b>	<b>0.00</b>	<b>0.00</b>	<b>616,767,017.00</b>

**Sistema de Contabilidad Integrada Gubernamental**  
**Ejecución de Gastos - Reportes - Información Consolidada**  
**Ejecución del Presupuesto (Grupos Dinámicos)**

Expresado en Quetzales

ENTIDAD = 11200034

- ENTIDAD - FUENTE DE FINANCIAMIENTO -  
 DEL MES ENERO AL MES DE ABRIL

PAGINA : 1 DE 1

FECHA : 7/05/2021

HORA : 9:12.30

REPORTE : R00804768.rpt

EJERCICIO: 2,021

DESCRIPCIÓN	ASIGNADO	MODIFICADO	VIGENTE	PRE COMPROMISO	COMPROMETIDO	DEVENGADO	PAGADO	SALDO POR COMPROMETER	SALDO POR DEVENGAR	SALDO POR PAGAR	% EJEC
11200034 INSTITUTO TÉCNICO DE CAPACITACIÓN Y PRODUCTIVIDAD (INTECAP)											
31 INGRESOS PROPIOS	507,307,782.00	-34,495,000.00	472,812,782.00	0.00	121,641,505.15	96,743,754.32	96,743,754.32	351,171,276.85	376,069,027.68	0.00	20.46
32 DISMINUCIÓN DE CAJA Y BANCOS DE INGRESOS PROPIOS	109,459,235.00	34,495,000.00	143,954,235.00	0.00	114,919,571.23	39,522,218.30	39,522,218.30	29,034,663.77	104,432,016.70	0.00	27.45
<b>TOTAL 11200034 INSTITUTO TÉCNICO DE CAPACITACIÓN Y PRODUCTIVIDAD (INTECAP)</b>	<b>616,767,017.00</b>	<b>0.00</b>	<b>616,767,017.00</b>	<b>0.00</b>	<b>236,561,076.38</b>	<b>136,265,972.62</b>	<b>136,265,972.62</b>	<b>380,205,940.62</b>	<b>480,501,044.38</b>	<b>0.00</b>	<b>22.05</b>

013

**Sistema de Contabilidad Integrada Gubernamental  
Ejecución de Gastos - Reportes - Presupuesto Vigente**

**Presupuesto Vigente por Entidad**

Expresado en Quetzales  
Entidad Institucional = 11200034  
DEL MES DE ENERO AL MES DE ABRIL

PAGINA : 1 DE 1  
FECHA : 7/05/2021  
HORA : 9:11.05  
REPORTE: R00804383.rpt

EJERCICIO: 2021

ENTIDAD	DESCRIPCION	PRESUPUESTO ASIGNADO	ADICIONES	DISMINUCIONES	TRASPASOS	TRANSFERENCIAS	PRESUPUESTO VIGENTE
1120-0034-000-00	INSTITUTO TÉCNICO DE CAPACITACIÓN Y PRODUCTIVIDAD (INTECAP)	616,767,017.00	0.00	0.00	0.00	0.00	616,767,017.00
	<b>Gran Total:</b>	<b>616,767,017.00</b>	<b>0.00</b>	<b>0.00</b>	<b>0.00</b>	<b>0.00</b>	<b>616,767,017.00</b>

014

**Sistema de Contabilidad Integrada Gubernamental**  
**Ejecución de Gastos - Reportes - Información Consolidada**  
**Ejecución del Presupuesto (Grupos Dinámicos)**  
 Expresado en Quetzales  
 ENTIDAD = 11200034  
 - ENTIDAD - PROGRAMA -  
 DEL MES ENERO AL MES DE ABRIL

PAGINA : 1 DE 1  
 FECHA : 7/05/2021  
 HORA : 14:43.08  
 REPORTE : R00804768.rpt

EJERCICIO: 2,021

DESCRIPCIÓN	ASIGNADO	MODIFICADO	VIGENTE	PRE COMPROMISO	COMPROMETIDO	DEVENGADO	PAGADO	SALDO POR COMPROMETER	SALDO POR DEVENGAR	SALDO POR PAGAR	% EJEC
11200034 INSTITUTO TÉCNICO DE CAPACITACIÓN Y PRODUCTIVIDAD (INTECAP)											
11 FORMACIÓN DE RECURSO HUMANO	616,702,100.00	0.00	616,702,100.00	0.00	236,499,454.70	136,204,350.94	136,204,350.94	380,202,645.30	480,497,749.06	0.00	22.09
99 PARTIDAS NO ASIGNABLES A PROGRAMAS	64,917.00	0.00	64,917.00	0.00	61,621.68	61,621.68	61,621.68	3,295.32	3,295.32	0.00	94.92
<b>TOTAL 11200034 INSTITUTO TÉCNICO DE CAPACITACIÓN Y PRODUCTIVIDAD (INTECAP)</b>	<b>616,767,017.00</b>	<b>0.00</b>	<b>616,767,017.00</b>	<b>0.00</b>	<b>236,561,076.38</b>	<b>136,265,972.62</b>	<b>136,265,972.62</b>	<b>380,205,940.62</b>	<b>480,501,044.38</b>	<b>0.00</b>	<b>22.09</b>

**Sistema de Contabilidad Integrada Gubernamental**  
**Ejecución de Gastos - Reportes - Información Consolidada**  
**Ejecución del Presupuesto (Grupos Dinámicos)**

Expresado en Quetzales

ENTIDAD = 11200034

- ENTIDAD - GRUPO GASTO -  
 DEL MES ENERO AL MES DE ABRIL

PAGINA : 1 DE 1  
 FECHA : 7/05/2021  
 HORA : 9:13.23  
 REPORTE : R00804768.rpt

EJERCICIO: 2,021

DESCRIPCION	ASIGNADO	MODIFICADO	VIGENTE	PRE COMPROMISO	COMPROMETIDO	DEVENGADO	PAGADO	SALDO POR COMPROMETER	SALDO POR DEVENGAR	SALDO POR PAGAR	% EJEC
11200034 INSTITUTO TÉCNICO DE CAPACITACIÓN Y PRODUCTIVIDAD (INTECAP)											
000 SERVICIOS PERSONALES	249,568,899.00	6,366,886.00	255,935,785.00	0.00	59,594,323.35	59,594,323.35	59,594,323.35	196,341,461.65	196,341,461.65	0.00	23.28
100 SERVICIOS NO PERSONALES	131,797,752.00	-2,366,886.00	129,430,866.00	0.00	40,232,112.50	20,611,749.73	20,611,749.73	89,198,753.50	108,819,116.27	0.00	15.92
200 MATERIALES Y SUMINISTROS	43,651,231.00	0.00	43,651,231.00	0.00	6,318,672.26	6,296,575.37	6,296,575.37	37,332,558.74	37,354,655.63	0.00	14.42
300 PROPIEDAD, PLANTA, EQUIPO E INTANGIBLES	157,000,000.00	0.00	157,000,000.00	0.00	122,393,462.40	41,740,818.30	41,740,818.30	34,606,537.60	115,259,181.70	0.00	26.59
400 TRANSFERENCIAS CORRIENTES	34,749,135.00	-4,500,000.00	30,249,135.00	0.00	8,022,505.87	8,022,505.87	8,022,505.87	22,226,629.13	22,226,629.13	0.00	26.52
900 ASIGNACIONES GLOBALES	0.00	500,000.00	500,000.00	0.00	0.00	0.00	0.00	500,000.00	500,000.00	0.00	0.00
<b>TOTAL 11200034 INSTITUTO TÉCNICO DE CAPACITACIÓN Y PRODUCTIVIDAD (INTECAP)</b>	<b>616,767,017.00</b>	<b>0.00</b>	<b>616,767,017.00</b>	<b>0.00</b>	<b>236,561,076.38</b>	<b>136,265,972.62</b>	<b>136,265,972.62</b>	<b>380,205,940.62</b>	<b>480,501,044.38</b>	<b>0.00</b>	<b>22.05</b>

016

**Sistema de Contabilidad Integrada Gubernamental**  
**Ejecución de Gastos - Reportes - Información Consolidada**  
**Ejecución del Presupuesto (Grupos Dinámicos)**

Expresado en Quetzales

ENTIDAD = 11200034

- ENTIDAD - TIPO GASTO -

DEL MES ENERO AL MES DE ABRIL

PAGINA : 1 DE 1

FECHA : 7/05/2021

HORA : 14:45.58

REPORTE : R00804768.rpt

EJERCICIO: 2,021

DESCRIPCIÓN	ASIGNADO	MODIFICADO	VIGENTE	PRE COMPROMISO	COMPROMETIDO	DEVENGADO	PAGADO	SALDO POR COMPROMETER	SALDO POR DEVENGAR	SALDO POR PAGAR	% EJEC
11200034 INSTITUTO TÉCNICO DE CAPACITACIÓN Y PRODUCTIVIDAD (INTECAP)											
10 FUNCIONAMIENTO	459,767,017.00	0.00	459,767,017.00	0.00	114,167,613.98	94,525,154.32	94,525,154.32	345,599,403.02	365,241,862.68	0.00	20.56
20 INVERSION	157,000,000.00	0.00	157,000,000.00	0.00	122,393,462.40	41,740,818.30	41,740,818.30	34,606,537.60	115,259,181.70	0.00	26.59
<b>TOTAL</b> 11200034 INSTITUTO TÉCNICO DE CAPACITACIÓN Y PRODUCTIVIDAD (INTECAP)	<b>616,767,017.00</b>	<b>0.00</b>	<b>616,767,017.00</b>	<b>0.00</b>	<b>236,561,076.38</b>	<b>136,265,972.62</b>	<b>136,265,972.62</b>	<b>380,205,940.62</b>	<b>480,501,044.38</b>	<b>0.00</b>	<b>22.05</b>

017

**Sistema de Contabilidad Integrada Gubernamental**  
**Ejecución de Gastos - Reportes - Información Consolidada**  
**Ejecución del Presupuesto (Grupos Dinámicos)**

Expresado en Quetzales

ENTIDAD = 11200034

- ENTIDAD - ACTIVIDAD U OBRA -  
 DEL MES ENERO AL MES DE ABRIL

PAGINA : 1 DE 1  
 FECHA : 7/05/2021  
 HORA : 14:45.18  
 REPORTE : R00804768.rpt

EJERCICIO: 2,021

DESCRIPCIÓN	ASIGNADO	MODIFICADO	VIGENTE	PRE COMPROMISO	COMPROMETIDO	DEVENGADO	PAGADO	SALDO POR COMPROMETER	SALDO POR DEVENGAR	SALDO POR PAGAR	% EJEC
11200034 INSTITUTO TÉCNICO DE CAPACITACIÓN Y PRODUCTIVIDAD (INTECAP)											
11 00 000 001 000 ADMINISTRACIÓN INSTITUCIONAL	271,394,335.00	-31,549,515.00	239,844,820.00	0.00	116,253,517.67	57,218,392.75	57,218,392.75	123,591,302.33	182,626,427.25	0.00	23.86
11 00 000 002 000 FORMACIÓN OCUPACIONAL CERTIFICABLE	230,818,069.00	6,549,515.00	237,367,584.00	0.00	55,936,902.20	49,016,108.50	49,016,108.50	181,430,681.80	188,351,475.50	0.00	20.65
11 00 000 003 000 CAPACITACIÓN NO CERTIFICABLE	48,345,136.00	0.00	48,345,136.00	0.00	8,816,541.83	8,521,226.83	8,521,226.83	39,528,594.17	39,823,909.17	0.00	17.63
11 00 000 004 000 ASISTENCIA TÉCNICA	15,420,860.00	0.00	15,420,860.00	0.00	3,198,342.00	3,198,342.00	3,198,342.00	12,222,518.00	12,222,518.00	0.00	20.74
11 00 000 005 000 CERTIFICACIÓN LABORAL	1,723,700.00	0.00	1,723,700.00	0.00	294,151.00	193,187.00	193,187.00	1,429,549.00	1,530,513.00	0.00	11.21
11 00 001 000 001 CONSTRUCCIONES, MEJORAMIENTOS Y AMPLIACIONES DE CENTROS DE CAPACITACIÓN	49,000,000.00	25,000,000.00	74,000,000.00	0.00	52,000,000.00	18,057,093.86	18,057,093.86	22,000,000.00	55,942,906.14	0.00	24.40
99 00 000 001 000 PARTIDAS NO ASIGNABLES A PROGRAMAS	64,917.00	0.00	64,917.00	0.00	61,621.68	61,621.68	61,621.68	3,295.32	3,295.32	0.00	94.92
<b>TOTAL 11200034 INSTITUTO TÉCNICO DE CAPACITACIÓN Y PRODUCTIVIDAD (INTECAP)</b>	<b>616,767,017.00</b>	<b>0.00</b>	<b>616,767,017.00</b>	<b>0.00</b>	<b>236,561,076.38</b>	<b>136,265,972.62</b>	<b>136,265,972.62</b>	<b>380,205,940.62</b>	<b>480,501,044.38</b>	<b>0.00</b>	<b>22.05</b>

018



**Sistema de Contabilidad Integrada Gubernamental**  
**Ejecución de Gastos - Reportes - Información Consolidada**  
**Ejecución del Presupuesto (Grupos Dinámicos)**  
 Expresado en Quetzales  
 ENTIDAD = 11200034  
 - ENTIDAD - RENGLON -  
 DEL MES ENERO AL MES DE ABRIL

PAGINA : 1 DE 5  
 FECHA : 7/05/2021  
 HORA : 14:46.36  
 REPORTE : R00804768.rpt

EJERCICIO: 2,021

	DESCRIPCION	ASIGNADO	MODIFICADO	VIGENTE	PRE COMPROMISO	COMPROMETIDO	DEVENGADO	PAGADO	SALDO POR COMPROMETER	SALDO POR DEVENGAR	SALDO POR PAGAR	% EJEC
11200034	INSTITUTO TÉCNICO DE CAPACITACIÓN Y PRODUCTIVIDAD (INTECAP)											
011	PERSONAL PERMANENTE	96,145,200.00	4,240,300.00	100,385,500.00	0.00	27,107,130.30	27,107,130.30	27,107,130.30	73,278,369.70	73,278,369.70	0.00	27.00
012	COMPLEMENTO PERSONAL AL SALARIO DEL PERSONAL PERMANENTE	280,020.00	420,600.00	700,620.00	0.00	120,200.00	120,200.00	120,200.00	580,420.00	580,420.00	0.00	17.16
013	COMPLEMENTO POR ANTIGÜEDAD AL PERSONAL PERMANENTE	1,526,880.00	0.00	1,526,880.00	0.00	449,189.30	449,189.30	449,189.30	1,077,690.70	1,077,690.70	0.00	29.42
014	COMPLEMENTO POR CALIDAD PROFESIONAL AL PERSONAL PERMANENTE	432,000.00	7,500.00	439,500.00	0.00	102,611.09	102,611.09	102,611.09	336,888.91	336,888.91	0.00	23.35
015	COMPLEMENTOS ESPECÍFICOS AL PERSONAL PERMANENTE	2,292,000.00	125,000.00	2,417,000.00	0.00	671,035.25	671,035.25	671,035.25	1,745,964.75	1,745,964.75	0.00	27.76
016	COMPLEMENTO POR TRANSPORTE AL PERSONAL PERMANENTE	294,140.00	15,750.00	309,890.00	0.00	93,906.63	93,906.63	93,906.63	215,983.37	215,983.37	0.00	30.30
029	OTRAS REMUNERACIONES DE PERSONAL TEMPORAL	111,878,562.00	0.00	111,878,562.00	0.00	26,439,751.00	26,439,751.00	26,439,751.00	85,438,811.00	85,438,811.00	0.00	23.63
031	JORNALES	4,169,760.00	0.00	4,169,760.00	0.00	1,089,482.40	1,089,482.40	1,089,482.40	3,080,277.60	3,080,277.60	0.00	26.13
033	COMPLEMENTOS ESPECÍFICOS AL PERSONAL POR JORNAL	480,000.00	0.00	480,000.00	0.00	97,907.80	97,907.80	97,907.80	382,092.20	382,092.20	0.00	20.40
034	COMPLEMENTO POR TRANSPORTE AL PERSONAL POR JORNAL	67,200.00	0.00	67,200.00	0.00	13,707.96	13,707.96	13,707.96	53,492.04	53,492.04	0.00	20.40
041	SERVICIOS EXTRAORDINARIOS DE PERSONAL PERMANENTE	100,000.00	0.00	100,000.00	0.00	12,250.40	12,250.40	12,250.40	87,749.60	87,749.60	0.00	12.25
051	APORTE PATRONAL AL IGSS	10,983,916.00	499,980.00	11,483,896.00	0.00	2,283,752.63	2,283,752.63	2,283,752.63	9,200,143.37	9,200,143.37	0.00	19.89
055	APORTE PARA CLASES PASIVAS	2,329,431.00	110,586.00	2,440,017.00	0.00	652,697.17	652,697.17	652,697.17	1,787,319.83	1,787,319.83	0.00	26.75
061	DIETAS	1,248,000.00	0.00	1,248,000.00	0.00	346,000.00	346,000.00	346,000.00	902,000.00	902,000.00	0.00	27.72
071	AGUINALDO	8,578,495.00	468,585.00	9,047,080.00	0.00	37,694.15	37,694.15	37,694.15	9,009,385.85	9,009,385.85	0.00	0.42
072	BONIFICACIÓN ANUAL (BONO 14)	8,578,495.00	468,585.00	9,047,080.00	0.00	75,529.10	75,529.10	75,529.10	8,971,550.90	8,971,550.90	0.00	0.83
073	BONO VACACIONAL	184,800.00	10,000.00	194,800.00	0.00	1,478.17	1,478.17	1,478.17	193,321.83	193,321.83	0.00	0.76
111	ENERGÍA ELÉCTRICA	11,718,000.00	0.00	11,718,000.00	0.00	2,041,870.50	2,041,870.50	2,041,870.50	9,676,129.50	9,676,129.50	0.00	17.43
112	AGUA	802,480.00	0.00	802,480.00	0.00	103,401.91	103,401.91	103,401.91	699,078.09	699,078.09	0.00	12.89
113	TELEFONÍA	2,917,800.00	0.00	2,917,800.00	0.00	721,398.17	691,692.78	691,692.78	2,196,401.83	2,226,107.22	0.00	23.71
114	CORREOS Y TELÉGRAFOS	12,900.00	0.00	12,900.00	0.00	0.00	0.00	0.00	12,900.00	12,900.00	0.00	0.00
115	EXTRACCIÓN DE BASURA Y DESTRUCCIÓN DE DESECHOS SÓLIDOS	199,500.00	5,000.00	204,500.00	0.00	47,275.25	47,275.25	47,275.25	157,224.75	157,224.75	0.00	23.12
116	SERVICIOS DE LAVANDERÍA	88,000.00	0.00	88,000.00	0.00	2,269.00	2,269.00	2,269.00	85,731.00	85,731.00	0.00	2.58
121	DIVULGACIÓN E INFORMACIÓN	9,915,955.00	0.00	9,915,955.00	0.00	6,353,092.38	438,205.50	438,205.50	3,562,862.62	9,477,749.50	0.00	4.42
122	IMPRESIÓN, ENCUADERNACIÓN Y REPRODUCCIÓN	2,443,850.00	0.00	2,443,850.00	0.00	96,781.84	96,781.84	96,781.84	2,347,068.16	2,347,068.16	0.00	3.96
131	VIÁTICOS EN EL EXTERIOR	2,300,000.00	-1,500,000.00	800,000.00	0.00	0.00	0.00	0.00	800,000.00	800,000.00	0.00	0.00
133	VIÁTICOS EN EL INTERIOR	3,280,480.00	-866,886.00	2,413,594.00	0.00	121,194.82	121,194.82	121,194.82	2,292,399.18	2,292,399.18	0.00	5.02
141	TRANSPORTE DE PERSONAS	279,500.00	0.00	279,500.00	0.00	2,840.00	2,840.00	2,840.00	276,660.00	276,660.00	0.00	1.02
142	FLETES	206,050.00	0.00	206,050.00	0.00	68,479.00	68,479.00	68,479.00	137,571.00	137,571.00	0.00	33.23
151	ARRENDAMIENTO DE EDIFICIOS Y LOCALES	654,000.00	0.00	654,000.00	0.00	522,700.00	187,600.00	187,600.00	131,300.00	466,400.00	0.00	28.69

**Sistema de Contabilidad Integrada Gubernamental**  
**Ejecución de Gastos - Reportes - Información Consolidada**  
**Ejecución del Presupuesto (Grupos Dinámicos)**

Expresado en Quetzales

ENTIDAD = 11200034

- ENTIDAD - RENGLON -

DEL MES ENERO AL MES DE ABRIL

PAGINA : 2 DE 5

FECHA : 7/05/2021

HORA : 14:46.36

REPORTE : R00804768.rpt

EJERCICIO: 2,021

	DESCRIPCION	ASIGNADO	MODIFICADO	VIGENTE	PRE COMPROMISO	COMPROMETIDO	DEVENGADO	PAGADO	SALDO POR COMPROMETER	SALDO POR DEVENGAR	SALDO POR PAGAR	% EJEC
152	ARRENDAMIENTO DE TIERRAS Y TERRENOS	35,000.00	0.00	35,000.00	0.00	0.00	0.00	0.00	35,000.00	35,000.00	0.00	0.00
153	ARRENDAMIENTO DE MÁQUINAS Y EQUIPOS DE OFICINA	863,100.00	-420,000.00	443,100.00	0.00	298,800.00	74,700.00	74,700.00	144,300.00	368,400.00	0.00	16.86
155	ARRENDAMIENTO DE MEDIOS DE TRANSPORTE	305,000.00	0.00	305,000.00	0.00	0.00	0.00	0.00	305,000.00	305,000.00	0.00	0.00
158	DERECHOS DE BIENES INTANGIBLES	9,293,000.00	-1,495,000.00	7,798,000.00	0.00	1,967,243.61	803,855.61	803,855.61	5,830,756.39	6,994,144.39	0.00	10.31
162	MANTENIMIENTO Y REPARACIÓN DE EQUIPO DE OFICINA	359,890.00	0.00	359,890.00	0.00	21,730.00	21,730.00	21,730.00	338,160.00	338,160.00	0.00	6.04
163	MANTENIMIENTO Y REPARACIÓN DE EQUIPO MÉDICO, SANITARIO Y DE LABORATORIO	5,000.00	0.00	5,000.00	0.00	0.00	0.00	0.00	5,000.00	5,000.00	0.00	0.00
164	MANTENIMIENTO Y REPARACIÓN DE EQUIPOS EDUCACIONALES Y RECREATIVOS	1,020,500.00	0.00	1,020,500.00	0.00	76,988.00	76,988.00	76,988.00	943,512.00	943,512.00	0.00	7.54
165	MANTENIMIENTO Y REPARACIÓN DE MEDIOS DE TRANSPORTE	563,250.00	0.00	563,250.00	0.00	101,460.50	101,460.50	101,460.50	461,789.50	461,789.50	0.00	18.01
166	MANTENIMIENTO Y REPARACIÓN DE EQUIPO PARA COMUNICACIONES	263,400.00	1,495,000.00	1,758,400.00	0.00	1,573,648.50	3,648.50	3,648.50	184,751.50	1,754,751.50	0.00	0.21
168	MANTENIMIENTO Y REPARACIÓN DE EQUIPO DE CÓMPUTO	427,350.00	425,000.00	852,350.00	0.00	38,690.00	38,690.00	38,690.00	813,660.00	813,660.00	0.00	4.54
169	MANTENIMIENTO Y REPARACIÓN DE OTRAS MAQUINARIAS Y EQUIPOS	2,375,600.00	25,000.00	2,400,600.00	0.00	580,293.21	580,293.21	580,293.21	1,820,306.79	1,820,306.79	0.00	24.17
171	MANTENIMIENTO Y REPARACIÓN DE EDIFICIOS	18,059,904.00	1,200,000.00	19,259,904.00	0.00	8,575,468.63	2,420,802.25	2,420,802.25	10,684,435.37	16,839,101.75	0.00	12.57
174	MANTENIMIENTO Y REPARACIÓN DE INSTALACIONES	3,393,709.00	0.00	3,393,709.00	0.00	223,538.28	198,688.28	198,688.28	3,170,170.72	3,195,020.72	0.00	5.85
181	ESTUDIOS, INVESTIGACIONES Y PROYECTOS DE PRE-FACTIBILIDAD Y FACTIBILIDAD	3,835,000.00	0.00	3,835,000.00	0.00	336,760.00	205,760.00	205,760.00	3,498,240.00	3,629,240.00	0.00	5.37
182	SERVICIOS MÉDICO-SANITARIOS	1,239,014.00	0.00	1,239,014.00	0.00	365,749.60	198,030.57	198,030.57	873,264.40	1,040,983.43	0.00	15.98
183	SERVICIOS JURÍDICOS	320,000.00	0.00	320,000.00	0.00	129,000.00	94,161.00	94,161.00	191,000.00	225,839.00	0.00	29.43
184	SERVICIOS ECONÓMICOS, FINANCIEROS, CONTABLES Y DE AUDITORÍA	310,000.00	0.00	310,000.00	0.00	0.00	0.00	0.00	310,000.00	310,000.00	0.00	0.00
185	SERVICIOS DE CAPACITACIÓN	10,109,820.00	0.00	10,109,820.00	0.00	1,433,435.00	846,460.00	846,460.00	8,676,385.00	9,263,360.00	0.00	8.37
186	SERVICIOS DE INFORMÁTICA Y SISTEMAS COMPUTARIZADOS	1,625,000.00	0.00	1,625,000.00	0.00	437,675.21	239,804.22	239,804.22	1,187,324.79	1,385,195.78	0.00	14.76
187	SERVICIOS POR ACTUACIONES ARTÍSTICAS Y DEPORTIVAS	41,750.00	0.00	41,750.00	0.00	0.00	0.00	0.00	41,750.00	41,750.00	0.00	0.00
188	SERVICIOS DE INGENIERÍA, ARQUITECTURA Y SUPERVISIÓN DE OBRAS	1,458,600.00	0.00	1,458,600.00	0.00	263,200.00	154,600.00	154,600.00	1,195,400.00	1,304,000.00	0.00	10.60
189	OTROS ESTUDIOS Y/O SERVICIOS	8,145,250.00	0.00	8,145,250.00	0.00	2,425,709.16	1,407,597.06	1,407,597.06	5,719,540.84	6,737,652.94	0.00	17.28
191	PRIMAS Y GASTOS DE SEGUROS Y FIANZAS	5,855,000.00	-600,000.00	5,255,000.00	0.00	2,988,151.57	2,988,151.57	2,988,151.57	2,266,848.43	2,266,848.43	0.00	56.86
192	COMISIONES A RECEPTORES FISCALES Y RECAUDADORES	7,200,000.00	0.00	7,200,000.00	0.00	3,508,155.88	3,508,155.88	3,508,155.88	3,691,844.12	3,691,844.12	0.00	48.72
194	GASTOS BANCARIOS, COMISIONES Y OTROS GASTOS	350,000.00	0.00	350,000.00	0.00	89,672.56	89,672.56	89,672.56	260,327.44	260,327.44	0.00	25.62
195	IMPUESTOS, DERECHOS Y TASAS	3,105,750.00	-35,000.00	3,070,750.00	0.00	76,069.39	76,069.39	76,069.39	2,994,680.61	2,994,680.61	0.00	2.48
196	SERVICIOS DE ATENCIÓN Y PROTOCOLO	1,792,000.00	0.00	1,792,000.00	0.00	20,239.00	20,239.00	20,239.00	1,771,761.00	1,771,761.00	0.00	1.13
197	SERVICIOS DE VIGILANCIA	10,000,000.00	-600,000.00	9,400,000.00	0.00	4,105,380.00	2,165,580.00	2,165,580.00	5,294,620.00	7,234,420.00	0.00	23.04
199	OTROS SERVICIOS	4,627,350.00	0.00	4,627,350.00	0.00	513,751.53	495,001.53	495,001.53	4,113,598.47	4,132,348.47	0.00	10.70
211	ALIMENTOS PARA PERSONAS	1,819,475.00	0.00	1,819,475.00	0.00	203,266.55	203,266.55	203,266.55	1,616,208.45	1,616,208.45	0.00	11.17

020

**Sistema de Contabilidad Integrada Gubernamental**  
**Ejecución de Gastos - Reportes - Información Consolidada**  
**Ejecución del Presupuesto (Grupos Dinámicos)**  
 Expresado en Quetzales  
 ENTIDAD = 11200034  
 - ENTIDAD - RENGLON -  
 DEL MES ENERO AL MES DE ABRIL

PAGINA : 3 DE 5  
 FECHA : 7/05/2021  
 HORA : 14:46.36  
 REPORTE : R00804768.rpt

EJERCICIO: 2,021

	DESCRIPCION	ASIGNADO	MODIFICADO	VIGENTE	PRE COMPROMISO	COMPROMETIDO	DEVENGADO	PAGADO	SALDO POR COMPROMETER	SALDO POR DEVENGAR	SALDO POR PAGAR	% EJEC
212	GRANOS, FORRAJES, CONCENTRADOS Y ALIMENTOS DESTINADOS A CONSUMO PARA ANIMALES	7,000.00	0.00	7,000.00	0.00	0.00	0.00	0.00	7,000.00	7,000.00	0.00	0.00
214	PRODUCTOS AGROFORESTALES, MADERA, CORCHO Y SUS MANUFACTURAS	670,685.00	0.00	670,685.00	0.00	74,668.16	74,668.16	74,668.16	596,016.84	596,016.84	0.00	11.13
219	OTROS ALIMENTOS, PRODUCTOS AGROFORESTALES Y AGROPECUARIOS	5,548,200.00	0.00	5,548,200.00	0.00	675,370.63	675,370.63	675,370.63	4,872,829.37	4,872,829.37	0.00	12.17
223	PIEDRA, ARCILLA Y ARENA	94,000.00	0.00	94,000.00	0.00	8,396.67	8,396.67	8,396.67	85,603.33	85,603.33	0.00	8.93
224	PÓMEZ, CAL Y YESO	48,700.00	0.00	48,700.00	0.00	530.56	530.56	530.56	48,169.44	48,169.44	0.00	1.09
229	OTROS MINERALES	23,000.00	0.00	23,000.00	0.00	139.97	139.97	139.97	22,860.03	22,860.03	0.00	0.61
231	HILADOS Y TELAS	455,350.00	0.00	455,350.00	0.00	47,024.85	47,024.85	47,024.85	408,325.15	408,325.15	0.00	10.33
232	ACABADOS TEXTILES	629,985.00	0.00	629,985.00	0.00	90,887.13	90,887.13	90,887.13	539,097.87	539,097.87	0.00	14.43
233	PRENDAS DE VESTIR	3,675,700.00	0.00	3,675,700.00	0.00	12,940.84	3,490.84	3,490.84	3,662,759.16	3,672,209.16	0.00	0.09
239	OTROS TEXTILES Y VESTUARIO	107,250.00	0.00	107,250.00	0.00	23,114.40	23,114.40	23,114.40	84,135.60	84,135.60	0.00	21.55
241	PAPEL DE ESCRITORIO	483,250.00	0.00	483,250.00	0.00	42,398.59	42,398.59	42,398.59	440,851.41	440,851.41	0.00	8.77
242	PAPELES COMERCIALES, CARTULINAS, CARTONES Y OTROS	144,230.00	0.00	144,230.00	0.00	10,693.79	10,693.79	10,693.79	133,536.21	133,536.21	0.00	7.41
243	PRODUCTOS DE PAPEL O CARTÓN	1,292,505.00	0.00	1,292,505.00	0.00	144,519.41	144,519.41	144,519.41	1,147,985.59	1,147,985.59	0.00	11.18
244	PRODUCTOS DE ARTES GRÁFICAS	175,250.00	0.00	175,250.00	0.00	8,854.05	8,854.05	8,854.05	166,395.95	166,395.95	0.00	5.05
245	LIBROS, REVISTAS Y PERIÓDICOS	38,825.00	0.00	38,825.00	0.00	4,766.00	4,766.00	4,766.00	34,059.00	34,059.00	0.00	12.28
247	ESPECIES TIMBRADAS Y VALORES	32,500.00	0.00	32,500.00	0.00	5,000.00	5,000.00	5,000.00	27,500.00	27,500.00	0.00	15.38
249	OTROS PRODUCTOS DE PAPEL, CARTÓN E IMPRESOS	95,480.00	0.00	95,480.00	0.00	2,161.77	2,161.77	2,161.77	93,318.23	93,318.23	0.00	2.26
251	CUEROS Y PIELS	2,000.00	0.00	2,000.00	0.00	0.00	0.00	0.00	2,000.00	2,000.00	0.00	0.00
252	ARTÍCULOS DE CUERO	202,750.00	0.00	202,750.00	0.00	4,670.75	4,670.75	4,670.75	198,079.25	198,079.25	0.00	2.30
253	LLANTAS Y NEUMÁTICOS	365,075.00	0.00	365,075.00	0.00	24,791.89	24,791.89	24,791.89	340,283.11	340,283.11	0.00	6.79
254	ARTÍCULOS DE CAUCHO	232,150.00	0.00	232,150.00	0.00	39,253.42	39,253.42	39,253.42	192,896.58	192,896.58	0.00	16.91
261	ELEMENTOS Y COMPUESTOS QUÍMICOS	1,668,400.00	0.00	1,668,400.00	0.00	363,544.37	363,544.37	363,544.37	1,304,855.63	1,304,855.63	0.00	21.79
262	COMBUSTIBLES Y LUBRICANTES	2,856,325.00	0.00	2,856,325.00	0.00	252,640.06	252,640.06	252,640.06	2,603,684.94	2,603,684.94	0.00	8.84
263	ABONOS Y FERTILIZANTES	91,676.00	0.00	91,676.00	0.00	9,582.00	9,132.00	9,132.00	82,094.00	82,544.00	0.00	9.96
264	INSECTICIDAS, FUMIGANTES Y SIMILARES	82,300.00	0.00	82,300.00	0.00	8,380.95	8,380.95	8,380.95	73,919.05	73,919.05	0.00	10.18
265	ASFALTO Y SIMILARES	500.00	0.00	500.00	0.00	0.00	0.00	0.00	500.00	500.00	0.00	0.00
266	PRODUCTOS MEDICINALES Y FARMACÉUTICOS	417,300.00	0.00	417,300.00	0.00	107,288.69	96,591.80	96,591.80	310,011.31	320,708.20	0.00	23.15
267	TINTES, PINTURAS Y COLORANTES	2,868,100.00	0.00	2,868,100.00	0.00	605,337.15	605,337.15	605,337.15	2,262,762.85	2,262,762.85	0.00	21.11
268	PRODUCTOS PLÁSTICOS, NYLON, VINIL Y P.V.C.	1,855,410.00	0.00	1,855,410.00	0.00	344,540.37	344,540.37	344,540.37	1,510,869.63	1,510,869.63	0.00	18.57
269	OTROS PRODUCTOS QUÍMICOS Y CONEXOS	937,050.00	0.00	937,050.00	0.00	171,351.83	171,351.83	171,351.83	765,698.17	765,698.17	0.00	18.29
271	PRODUCTOS DE ARCILLA	230,000.00	0.00	230,000.00	0.00	8,257.36	8,257.36	8,257.36	221,742.64	221,742.64	0.00	3.59
272	PRODUCTOS DE VIDRIO	411,450.00	0.00	411,450.00	0.00	17,039.60	17,039.60	17,039.60	394,410.40	394,410.40	0.00	4.14

021  
271  
272

**Sistema de Contabilidad Integrada Gubernamental**  
**Ejecución de Gastos - Reportes - Información Consolidada**  
**Ejecución del Presupuesto (Grupos Dinámicos)**

Expresado en Quetzales

ENTIDAD = 11200034

- ENTIDAD - RENGLON -

DEL MES ENERO AL MES DE ABRIL

PAGINA : 4 DE 5

FECHA : 7/05/2021

HORA : 14:46.36

REPORTE : R00804768.rpt

EJERCICIO: 2,021

	DESCRIPCION	ASIGNADO	MODIFICADO	VIGENTE	PRE COMPROMISO	COMPROMETIDO	DEVENGADO	PAGADO	SALDO POR COMPROMETER	SALDO POR DEVENGAR	SALDO POR PAGAR	% EJEC
273	PRODUCTOS DE LOZA Y PORCELANA	269,600.00	0.00	269,600.00	0.00	44,033.36	44,033.36	44,033.36	225,566.64	225,566.64	0.00	16.33
274	CEMENTO	185,800.00	0.00	185,800.00	0.00	21,612.62	21,612.62	21,612.62	164,187.38	164,187.38	0.00	11.63
275	PRODUCTOS DE CEMENTO, PÓMEZ, ASBESTO Y YESO	276,000.00	0.00	276,000.00	0.00	44,349.40	44,349.40	44,349.40	231,650.60	231,650.60	0.00	16.07
279	OTROS PRODUCTOS DE MINERALES NO METÁLICOS	77,500.00	20,000.00	97,500.00	0.00	4,975.00	4,975.00	4,975.00	92,525.00	92,525.00	0.00	5.10
281	PRODUCTOS SIDERÚRGICOS	1,491,995.00	0.00	1,491,995.00	0.00	358,175.54	358,175.54	358,175.54	1,133,819.46	1,133,819.46	0.00	24.01
282	PRODUCTOS METALÚRGICOS NO FÉRRICOS	567,700.00	0.00	567,700.00	0.00	43,311.72	43,311.72	43,311.72	524,388.28	524,388.28	0.00	7.63
283	PRODUCTOS DE METAL Y SUS ALEACIONES	933,010.00	0.00	933,010.00	0.00	141,156.82	141,156.82	141,156.82	791,853.18	791,853.18	0.00	15.13
284	ESTRUCTURAS METÁLICAS ACABADAS	395,000.00	0.00	395,000.00	0.00	94,787.43	94,787.43	94,787.43	300,212.57	300,212.57	0.00	24.00
286	HERRAMIENTAS MENORES	787,000.00	0.00	787,000.00	0.00	90,419.31	90,419.31	90,419.31	696,580.69	696,580.69	0.00	11.49
289	OTROS PRODUCTOS METÁLICOS	390,150.00	0.00	390,150.00	0.00	28,535.36	28,535.36	28,535.36	361,614.64	361,614.64	0.00	7.31
291	ÚTILES DE OFICINA	556,400.00	0.00	556,400.00	0.00	72,203.37	72,203.37	72,203.37	484,196.63	484,196.63	0.00	12.98
292	PRODUCTOS SANITARIOS, DE LIMPIEZA Y DE USO PERSONAL	1,849,050.00	0.00	1,849,050.00	0.00	503,923.65	503,923.65	503,923.65	1,345,126.35	1,345,126.35	0.00	27.25
293	ÚTILES EDUCACIONALES Y CULTURALES	217,550.00	0.00	217,550.00	0.00	17,433.94	17,433.94	17,433.94	200,116.06	200,116.06	0.00	8.01
294	ÚTILES DEPORTIVOS Y RECREATIVOS	80,945.00	0.00	80,945.00	0.00	2,428.00	2,428.00	2,428.00	78,517.00	78,517.00	0.00	3.00
295	ÚTILES MENORES, SUMINISTROS E INSTRUMENTAL MÉDICO-QUIRÚRGICOS, DE LABORATORIO Y CUIDADO DE LA SALUD	250,100.00	40,000.00	290,100.00	0.00	68,815.68	67,315.68	67,315.68	221,284.32	222,784.32	0.00	23.20
296	ÚTILES DE COCINA Y COMEDOR	539,950.00	0.00	539,950.00	0.00	44,896.27	44,896.27	44,896.27	495,053.73	495,053.73	0.00	8.31
297	MATERIALES, PRODUCTOS Y ACCS. ELÉCTRICOS, CABLEADO ESTRUCTURADO DE REDES INFORMÁTICAS Y TELEFÓNICAS	3,711,585.00	0.00	3,711,585.00	0.00	630,169.73	630,169.73	630,169.73	3,081,415.27	3,081,415.27	0.00	16.98
298	ACCESORIOS Y REPUESTOS EN GENERAL	2,306,775.00	-60,000.00	2,246,775.00	0.00	579,015.05	579,015.05	579,015.05	1,667,759.95	1,667,759.95	0.00	25.77
299	OTROS MATERIALES Y SUMINISTROS	1,203,250.00	0.00	1,203,250.00	0.00	217,018.20	217,018.20	217,018.20	986,231.80	986,231.80	0.00	18.04
311	TIERRAS Y TERRENOS	25,000,000.00	-25,000,000.00	0.00	0.00	0.00	0.00	0.00	0.00	0.00	0.00	0.00
312	EDIFICIOS, ESTRUCTURAS E INSTALACIONES	550,000.00	0.00	550,000.00	0.00	548,900.00	548,900.00	548,900.00	1,100.00	1,100.00	0.00	99.80
313	OTROS BIENES MUEBLES PREEXISTENTES	120,000.00	405,000.00	525,000.00	0.00	524,390.25	0.00	0.00	609.75	525,000.00	0.00	0.00
321	MAQUINARIA Y EQUIPO DE PRODUCCIÓN	4,800,000.00	-1,400,000.00	3,400,000.00	0.00	2,683,564.00	451,210.00	451,210.00	716,436.00	2,948,790.00	0.00	13.27
322	MOBILIARIO Y EQUIPO DE OFICINA	1,500,000.00	0.00	1,500,000.00	0.00	888,528.92	79,390.00	79,390.00	611,471.08	1,420,610.00	0.00	5.29
323	MOBILIARIO Y EQUIPO MÉDICO-SANITARIO Y DE LABORATORIO	980,000.00	400,000.00	1,380,000.00	0.00	756,008.00	70,000.00	70,000.00	623,992.00	1,310,000.00	0.00	5.07
324	EQUIPO EDUCACIONAL, CULTURAL Y RECREATIVO	14,000,000.00	-2,500,000.00	11,500,000.00	0.00	10,765,722.82	2,839,626.00	2,839,626.00	734,277.18	8,660,374.00	0.00	24.69
325	EQUIPO DE TRANSPORTE	10,000,000.00	-6,400,000.00	3,600,000.00	0.00	585,000.00	585,000.00	585,000.00	3,015,000.00	3,015,000.00	0.00	16.25
326	EQUIPO PARA COMUNICACIONES	5,900,000.00	-4,100,000.00	1,800,000.00	0.00	1,248,800.00	484,100.00	484,100.00	551,200.00	1,315,900.00	0.00	26.89
328	EQUIPO DE CÓMPUTO	7,000,000.00	-4,800,000.00	2,200,000.00	0.00	238,700.00	0.00	0.00	1,961,300.00	2,200,000.00	0.00	0.00
329	OTRAS MAQUINARIAS Y EQUIPOS	38,000,000.00	18,395,000.00	56,395,000.00	0.00	52,153,848.41	18,625,498.44	18,625,498.44	4,241,151.59	37,769,501.56	0.00	33.03
332	CONSTRUCCIONES DE BIENES NACIONALES DE USO NO COMÚN	49,000,000.00	25,000,000.00	74,000,000.00	0.00	52,000,000.00	18,057,093.86	18,057,093.86	22,000,000.00	55,942,906.14	0.00	24.40

222

**Sistema de Contabilidad Integrada Gubernamental**  
**Ejecución de Gastos - Reportes - Información Consolidada**

**Ejecución del Presupuesto (Grupos Dinámicos)**

Expresado en Quetzales

ENTIDAD = 11200034

- ENTIDAD - RENGLON -

DEL MES ENERO AL MES DE ABRIL

PAGINA : 5 DE 5

FECHA : 7/05/2021

HORA : 14:46.36

REPORTE : R00804768.rpt

EJERCICIO: 2,021

DESCRIPCION	ASIGNADO	MODIFICADO	VIGENTE	PRE COMPROMISO	COMPROMETIDO	DEVENGADO	PAGADO	SALDO POR COMPROMETER	SALDO POR DEVENGAR	SALDO POR PAGAR	% EJEC
351 LIBROS, REVISTAS Y OTROS ELEMENTOS COLECCIONABLES	150,000.00	0.00	150,000.00	0.00	0.00	0.00	0.00	150,000.00	150,000.00	0.00	0.00
411 AYUDA PARA FUNERALES	100,000.00	0.00	100,000.00	0.00	0.00	0.00	0.00	100,000.00	100,000.00	0.00	0.00
412 PRESTACIONES PÓSTUMAS	250,000.00	0.00	250,000.00	0.00	158,875.64	158,875.64	158,875.64	91,124.36	91,124.36	0.00	63.55
413 INDEMNIZACIONES AL PERSONAL	7,000,000.00	0.00	7,000,000.00	0.00	2,320,700.91	2,320,700.91	2,320,700.91	4,679,299.09	4,679,299.09	0.00	33.15
415 VACACIONES PAGADAS POR RETIRO	500,000.00	0.00	500,000.00	0.00	41,898.63	41,898.63	41,898.63	458,101.37	458,101.37	0.00	8.38
416 BECAS DE ESTUDIO EN EL INTERIOR	22,292,300.00	-2,000,000.00	20,292,300.00	0.00	4,925,436.33	4,925,436.33	4,925,436.33	15,366,863.67	15,366,863.67	0.00	24.27
417 BECAS DE ESTUDIO EN EL EXTERIOR	3,000,000.00	-2,500,000.00	500,000.00	0.00	0.00	0.00	0.00	500,000.00	500,000.00	0.00	0.00
456 SERVICIOS GUBERNAMENTALES DE FISCALIZACIÓN	1,541,918.00	0.00	1,541,918.00	0.00	513,972.68	513,972.68	513,972.68	1,027,945.32	1,027,945.32	0.00	33.33
472 TRANSFERENCIAS A ORGANISMOS E INSTITUCIONES INTERNACIONALES	64,917.00	0.00	64,917.00	0.00	61,621.68	61,621.68	61,621.68	3,295.32	3,295.32	0.00	94.92
913 SENTENCIAS JUDICIALES	0.00	500,000.00	500,000.00	0.00	0.00	0.00	0.00	500,000.00	500,000.00	0.00	0.00
<b>TOTAL</b> 11200034 INSTITUTO TÉCNICO DE CAPACITACIÓN Y PRODUCTIVIDAD (INTECAP)	<b>616,767,017.00</b>	<b>0.00</b>	<b>616,767,017.00</b>	<b>0.00</b>	<b>236,561,076.38</b>	<b>136,265,972.62</b>	<b>136,265,972.62</b>	<b>380,205,940.62</b>	<b>480,501,044.38</b>	<b>0.00</b>	<b>22.05</b>

**REPORTES DE:**  
**INFORMES DE GESTION Y RENDICIÓN DE CUENTAS**

# SEGUIMIENTO DE INDICADORES

A MES 4 AÑO 2,021

Fecha: 7/05/2021  
Hora: 12:18:24  
Pagina : 1 DE 1  
Reporte : R00815097.rpt

Institución: 1120-0034-000-00 INSTITUTO TÉCNICO DE CAPACITACIÓN Y PRODUCTIVIDAD (INTECAP)

INDICADOR		Programacion Inicial	Ejecucion Acumulada	% de Avance
No. Correlativo	Nombre del Indicador			
1	1. Tasa de cobertura de participantes atendidos en cursos de capacitación y en acciones de certificación laboral	5,87770	-80,22150	-1,364.85



**Intecap**  
JEFATURA  
DIVISIÓN DE PLANIFICACIÓN

**Informes de Gestión y Rendición de Cuentas  
Plantilla de Complemento a la Ejecución Física**

Entidad: INSTITUTO TÉCNICO DE CAPACITACIÓN Y PRODUCTIVIDAD -INTECAP-  
 Ejercicio: 2021  
 Período: ENERO-ABRIL

CIGRC02

Prg	Spg	Pry	Act	Obr	Producto / Subproducto	Descripción Según la RCP*	Unidad de Medida del Producto / Subproducto	Ubg	Número de Beneficiarios (Planificados)	Unidad de Medida de los Beneficiarios
11	0	0	02	0	PERSONAS BENEFICIADAS CON CAPACITACIÓN TÉCNICA PROFESIONAL	FORMACIÓN OCUPACIONAL CERTIFICABLE	PARTICIPANTES	0101	13,472	PERSONAS ATENDIDAS
								0502	7,140	
								0901	5,649	
								2001	1,920	
								1601	3,438	
								<b>TOTAL</b>	<b>31,619</b>	
11	0	0	03	0	PERSONAS BENEFICIADAS CON CAPACITACIÓN TÉCNICA PROFESIONAL	CAPACITACIÓN NO CERTIFICABLE	PARTICIPANTES	0101	229,410	PERSONAS ATENDIDAS
								0502	81,248	
								0901	58,004	
								2001	28,531	
								1601	38,614	
								<b>TOTAL</b>	<b>435,807</b>	
<b>*RCP: Red de Categorías Programáticas</b>										
11	0	0	04	0	EMPRESAS CON ASISTENCIA TÉCNICA	ASISTENCIA TÉCNICA	EMPRESAS	0101	582	EMPRESAS ATENDIDAS
								0502	219	
								0901	126	
								2001	81	
								1601	92	
								<b>TOTAL</b>	<b>1,100</b>	
11	0	0	05	0	PERSONAS EVALUADAS CON CERTIFICACIÓN LABORAL	CERTIFICACIÓN LABORAL	PARTICIPANTES	0101	2,034	PERSONAS EVALUADAS
								0502	2,069	
								0901	527	
								2001	108	
								1601	580	
								<b>TOTAL</b>	<b>5,318</b>	

  
**Intecap**  
**JEFATURA**  
**DIVISIÓN DE PLANIFICACIÓN**



**Información Institucional**

Mecanismos de Cumplimiento de Metas	Documento de Respaldo	
<p>El Instituto Técnico de Capacitación y Productividad -INTECAP-, teniendo la certificación ISO 9001:2015, nos comprometemos a darle seguimiento a las acciones de Capacitación del Recurso Humano y a la atención de las empresas, instituciones o personas interesadas en solucionar problemas en procesos inherentes, y, para ello disponemos de procedimientos de calidad tanto en la planificación como en la ejecución de las metas o acciones, entre otros.</p>	Desarrollo de la Formación Profesional (P.O.DR-02)	19/09/2017
	Desarrollo de la Asistencia Técnica (P.O.DR-03)	06/09/2017
	Elaboración del Plan de Contingencia (R.O.DP-03)	30/11/2017
	Rendimiento de Ejecución de Servicios de Capacitación (R.O.DR-034)	24/08/2017
	Boleta de Supervisión de Asistencia Técnica (R.O.DR-026)	20/09/2017
	Control de seguimiento en la empresa (R.O.DR-037)	24/05/2017
	Recolección de datos de Supervisión de Servicios de Capacitación (U.O.DR-02)	24/11/2017
	Tipos de Productos (Servicios) de Formación Profesional y Capacitación que brinda el INTECAP (G.O.DT-02)	31/10/2017
	Oferta de servicios Certificación de Competencias Laborales (G.G.CL-01)	03/05/2013
	Diseño y desarrollo de esquemas de certificación (P.S.CL-01)	10/02/2016
Catálogo de la Oferta Formativa Certificable		

Medidas de Transparencia y Calidad del Gasto Implementadas	Documento de Respaldo	
<p>Tal y como lo indica el DTP5, en el apartado de Medios de Verificación, el INTECAP, disponemos de un sistema informático denominado Sistema de Información Técnica Institucional de la Operación -SITIO-, en el cual todas los Centros de Costo (Divisiones Regionales y sus respectivos Centros de Capacitación, Departamento de Servicios Empresariales y las Delegaciones Departamentales), ingresan la información cuantitativa y cualitativa de los eventos impartidos y la División de Planificación realiza el monitoreo de las acciones de Formación Técnica Profesional, Certificación Laboral, como de Asistencia Técnica.</p>	<p>Reportes estadísticos generados por el SITIO:</p> <ol style="list-style-type: none"> <li>1. Avance del Grado de la Ejecución del POA;</li> <li>2. Avance del Grado de la Ejecución del POA por Producto;</li> <li>3. Avance del POA Resumen:                         <ol style="list-style-type: none"> <li>3.1 Detalle avance del POA</li> <li>3.2 Eventos Programados</li> <li>3.3 Eventos Cancelados</li> <li>3.4 Eventos Finalizados Pendientes</li> <li>3.5 Eventos de Asistencia Técnica</li> <li>3.6 Eventos Atayc y ADOF</li> </ol> </li> <li>4. Avance del POA Detalle Mensual (con igual batería de reportes 3.2 a 3.6)</li> <li>5. Avance del POA eventos con nombre (con igual batería de reportes 3.2 a 3.6)</li> <li>6. Avance del POA a nivel de Servicios Directos al Cliente y Delegaciones Departamentales</li> <li>7. Avance del POA integrado.</li> </ol>	<p>La Implementación del SITIO, data del año 2000</p>

  
**JEFATURA**  
**DIVISION DE PLANIFICACION**

**FORMACIÓN TÉCNICA PROFESIONAL POR ESPECIALIDAD  
ENERO-ABRIL 2021**

<b>ESPECIALIDAD</b>	<b>No. PARTICIPANTES</b>
ADMINISTRACIÓN	19,494
INFORMÁTICA	15,970
GASTRONOMÍA	6,077
MECÁNICA AUTOMOTRIZ	4,920
ESTETICISMO	4,595
EDUCACIÓN	4,045
ELECTRICIDAD	3,933
PANADERÍA Y REPOSTERÍA	3,462
CONFECCION ARTESANAL	2,635
CALIDAD	2,207
MANUALIDADES	2,112
BANCA Y SEGUROS	1,732
RECURSOS HUMANOS	1,624
SOLDADURA	1,544
MECÁNICA INDUSTRIAL	1,530
ELECTRÓNICA	973
DECORACION	841
HOTELERÍA	806
ALBAÑILERIA	763
REFRIGERACIÓN Y AIRE ACONDICIONADO	642
CONDUCCIÓN DE GRUPOS	626
CARPINTERIA	599
CONFECCION INDUSTRIAL	555
MECÁNICA DE MOTOCICLETAS	499
CARNICOS	422
OTRAS ESPECIALIDADES	5,062
<b>TOTAL</b>	<b>87,667</b>

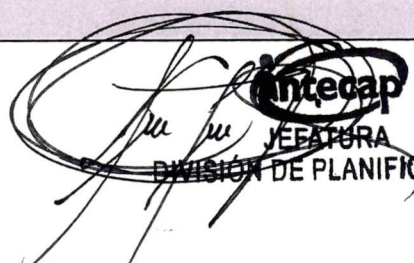
  
**Intecap**  
 JEFEATURA  
 DIVISIÓN DE PLANIFICACIÓN

**INFORME CUATRIMESTRAL  
CORRESPONDIENTE AL PERIODO  
Enero - Abril 2021**

**INSTITUTO TECNICO DE CAPACITACION Y PRODUCTIVIDAD  
-INTECAP-**

Atentamente informo a usted, las actividades realizadas durante periodo de enero a abril de 2021, según contrato en mención.

**CONSTRUCCIÓN DEL CENTRO DE CAPACITACIÓN GUASTATOYA, EL PROGRESO**

**1. INFORMACION GENERAL**

PROYECTO:	Centro de Capacitación El Progreso
UBICACIÓN:	Calle de El Cementerio, Barrio La Democracia, Guastatoya, Departamento de El Progreso.
SNIP/SEGEPLAN	183734
LICITACIÓN No	1-2019
NOG:	9663924
CONTRATO No:	GE-AL-13-2019
MONTO INICIAL:	Q 35, 493,500.13
ANTICIPO:	Q 7, 098,700.03
NUEVO VALOR DEL CONTRATO:	Q 37, 642,257.18
FECHA DE CONTRATO:	14 de mayo de 2019
EMPRESA:	Constructora CONSTRUDAM
FECHA DE INICIO:	20 de mayo de 2019
FECHA DE FINALIZACIÓN MODIFICADA	16 de abril de 2021
TIEMPO CONTRACTUAL:	12 meses
TIEMPO MODIFICADO:	19 meses 5 días (584 días)
TIEMPO TRANSCURRIDO:	19 meses 5 días (584 días)
SUPERVISOR DE INTECAP:	Ing. Oscar Leonel Chilín
COLEGIADO	6,237
DELEGADO RESIDENTE:	Arquitecto Mynor Enrique Vicente Pérez
	Colegiado Numero 4,907

## INFORMACIÓN FINANCIERA:

De acuerdo a la cláusula TERCERA: VALOR DEL CONTRATO Y FORMA DE PAGO; Inciso a) Anticipo, se otorgó un anticipo por el 20% del monto original del contrato, el cual asciende a un monto de Q. 7,098,700.03, el cual será amortizado en el pago de estimaciones mensuales.

AVANCE FINANCIERO HASTA ESTIMACIÓN 16 Y PAGOS DE DOCUMENTOS MODIFICATORIOS.	32.50%
AVANCE FÍSICO EN CONTRATO	45.50 %

**Nota 1:** Este porcentaje se calcula en función del valor de contrato con un monto de **Q40,952,582.52** aprobado el 15 de abril de 2021 y el avance financiero está en función del pago de la estimación 18.

**Nota 2:** Es patente el atraso en el luso del anticipo, por parte de la constructora Construdam, ya que el proyecto se contrató para un tiempo de ejecución de 12 meses, a la fecha han transcurrido 24 meses. La constructora sólo ha amortizado Q2, 233,384.83, quedando pendiente por amortizar Q4, 865,315.20.

### 3.5 PAGOS EFECTUADOS EN EL CUATRIMESTRE NUMERO 1 PRESUPUESTO 2021

ESTIMACIÓN No 15	15
PERÍODO:	DEL 01 AL 31 DE DICIEMBRE DE 2020
TOTAL ESTIMACIÓN:	Q 721,171.40
AMORTIZACIÓN DEL ANTICIPO (20%):	Q 144,234.28
MONTO NETO:	Q 576,937.12
ESTIMACIÓN No 16	16
PERÍODO:	DEL 01 AL 31 DE ENERO DE 2021
TOTAL ESTIMACIÓN:	Q 252,636.60
AMORTIZACIÓN DEL ANTICIPO (20%):	Q 50,527.32
MONTO NETO:	Q 202,109.28
ESTIMACIÓN No 17	17
PERÍODO:	DEL 01 AL 28 DE FEBRERO DE 2021
TOTAL ESTIMACIÓN:	Q 897,921.47
AMORTIZACIÓN DEL ANTICIPO (20%):	Q 179,584.29
MONTO NETO:	Q 718,337.18

ESTIMACIÓN No 18	18
PERÍODO:	DEL 01 AL 31 DE MARZO DE 2021
TOTAL, ESTIMACIÓN:	Q 508,773.53
AMORTIZACIÓN DEL ANTICIPO (20%):	Q 101,754.71
MONTO NETO:	Q 407,018.82

**TOTAL ESTIMACIONES ACUMULADO 1ER. CUATRIMESTRE AÑO 2020:**

TOTAL, ACUMULADO,	<b>Q 2,380,503.00</b>
SUMATORIA DE ANTICIPO (-)	Q 476,100.60
TOTAL, LIQUIDO	Q 1,904,402.40

**2. DOCUMENTOS MODIFICATORIOS**

SE HAN GENERADO A LA FECHA NUEVE DOCUMENTOS MODIFICATORIOS

1. Documento modificadorio número uno (1) orden de cambio número uno (1). El diseño original de pozos de visita requería mayor tiempo de ejecución en comparación a la propuesta presentada, la cual cumple con todos los requerimientos necesarios, así como también se considera la disminución de la cantidad de pozos originalmente planeado, en el caso de otros renglones (BA 4.3.17 y BA 1.1.11) solo se corrige nomenclatura. Monto a decremento Q 95,702.89.
2. Documento modificadorio número dos (2) Orden de trabajo Suplementario uno (1). Los renglones expuestos fueron considerados necesarios basándose en la ejecución correcta de las actividades y corrección de cantidades de trabajo según lo originalmente contratado. Monto a incrementar Q 792,505.23.
3. Documento modificadorio número tres (3) orden de trabajo extra número uno (1), Los renglones expuestos fueron considerados necesarios basándose en la ejecución correcta de las actividades y corrección de cantidades de trabajo según lo originalmente contratado. Monto a incrementar Q 1,014,071.21.
4. Documento Modificadorio número cuatro (4) orden de cambio numero dos (2), se decremento Q 211,678.38.
5. Documento modificadorio número cinco (5) orden de trabajo suplementario número dos (2), incremento Q 142,071.90.

**Estimación No. 1: Q 141,650.10**

6. Documento modificadorio número seis (6) Acuerdo de trabajo extra numero dos (2), Se incrementó Q 507,489.98.

**Estimación No. 1: Q 287,001.18**

7. Documento modificadorio número siete (7) Orden de trabajo suplementario número tres (3) se incrementó Q 705,358.93.

**Estimación No. 1: Q 300,232.12**

8. Documento modificadorio número ocho (8) Acuerdo de trabajo extra número tres (3), Se incrementó Q 1, 232,844.62.

9. Documento modificadorio número nueve (9) Orden de trabajo suplementario número cuatro (4) Se incrementó Q 1, 372,121.79.

**TOTAL ESTIMACIONES DE PAGO DOCUMENTOS MODIFICATORIOS: Q 728,883.40**

**3. PAGO DE SOBRE-COSTOS**

No se pagaron en el periodo.

**SUMATORIA DE PAGOS DE SOBRE-COSTOS: Q. 0**

**4. GRAN TOTAL ACUMULADO AÑO 2021 PERIODO CUATRIMESTRAL 1 PARA OBTENER EL ACUMULATIVO:**

TOTAL ESTIMACIONES (ENERO-ABRIL 2021): Q. 2, 380,503.00

TOTAL DOCUMENTOS MODIF. (ENERO-ABRIL 2021): Q. 728,883.40

TOTAL SOBRECOSTOS (ENERO-ABRIL 2021): Q. 0.00

**GRAN TOTAL: Q. 3, 109,386.40**

**REGISTRO FOTOGRAFICO**

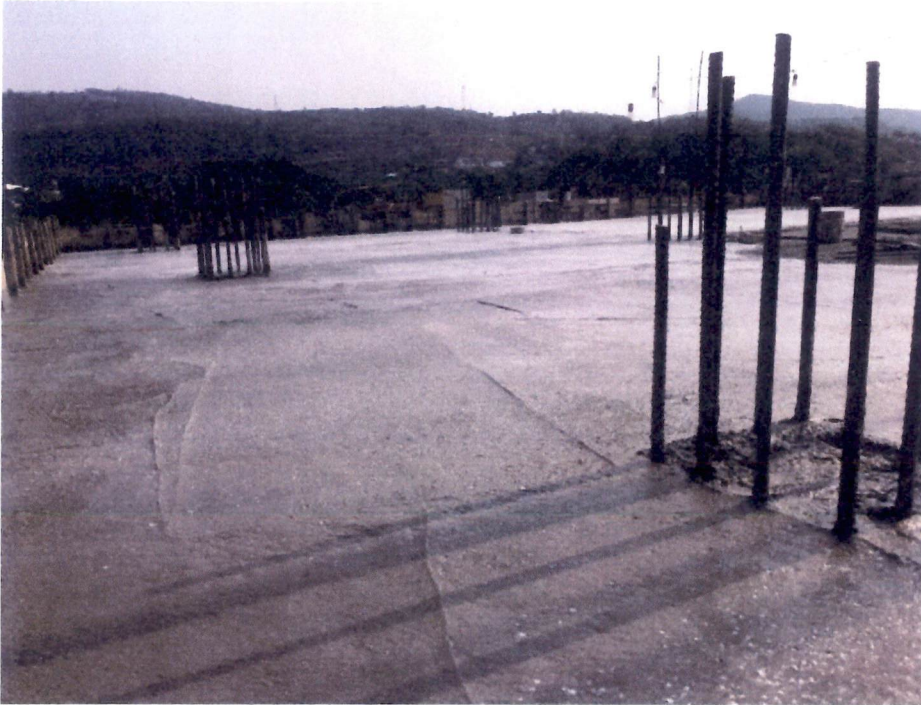

Fundición de losa segundo nivel Edificio Administrativo.



Aplicación de anti sol en Losa del edificio administrativo.



Losa edificio administrativo.

Atentamente,

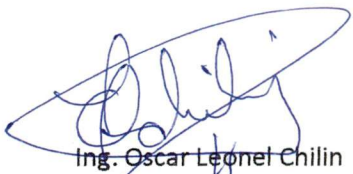

Ing. Oscar Leonel Chilin  
Colegiado Activo No. 6,237  
Supervisor de obras INTECAP.



Vo.Bo. Ing. David Arnaldo Lepe Cervantes  
Jefe del Departamento de Diseño e Infraestructura  
INTECA

**Antecap** SUPERVISION

**Antecap** JEFATURA  
DEPARTAMENTO DE DISEÑO E  
INFRAESTRUCTURA



**INFORME CUATRIMESTRAL  
CORRESPONDIENTE AL PERIODO  
Enero - Abril 2021**

**INSTITUTO TECNICO DE CAPACITACION Y PRODUCTIVIDAD  
-INTECAP-**

Atentamente informo a usted, las actividades realizadas durante periodo de enero a abril de 2021, según contrato en mención.

- PROYECTO CONSTRUCCION DEL CENTRO DE CAPACITACION VILLA NUEVA

**1. INFORMACION GENERAL**

PROYECTO:	Construcción Centro de Capacitación Villa Nueva.
UBICACIÓN:	16 avenida 5-90, lote 2 zona 4, Parque Industrial Las Américas Municipio de Villa Nueva.
SNIP/SEGEPLAN:	170839
LICITACIÓN No.:	07-2018
LICENCIA AMBIENTAL:	No. 041-19-2017/DIGARN
NOG:	7745664
LICENCIA DE CONSTRUCCION:	Exonerada por acta 4114-2018 Municipalidad de Villa Nueva, Guatemala. No. 55484.
VIGENCIA DE LICENCIA DE CONST.	A partir del 3 de octubre de 2018.
CONTRATO No.:	GE-AL-51-2018
MONTO INICIAL:	Q. 152, 800,000.00
MONTO MODIFICADO:	Q. 181, 541,821.54
FECHA DE CONTRATO:	Del 30 de agosto de 2018
EMPRESA:	CONSTRUCTORA LYON.
FECHA DE INICIO:	24 de septiembre de 2018
FECHA DE FINALIZACION:	24 de septiembre de 2020
NUEVA FECHA DE FINALIZACION	11 de marzo de 2020
TIEMPO CONTRACTUAL:	24 meses
TIEMPO TRANSCURRIDO	24 meses
TIEMPO ADICIONAL POR PANDEMIA	108 Días
ANTICIPO:	Q. 30, 560,000.00
SUPERVISOR DE INTECAP:	Ing. Oscar Leonel Chilin, Colegiado 6,237
DELEGADO RESIDENTE:	Ing. Abel Alberto Yon Chang, Colegiado 3,485

ACTA DE INICIO Y ENTREGA DE

TERRENO No.:

01-2018 de fecha 23 de octubre de 2018.

## 2. INFORMACIÓN FINANCIERA:

De acuerdo a la cláusula TERCERA: VALOR DEL CONTRATO Y FORMA DE PAGO; Inciso a) Anticipo, se otorgó un anticipo por el 20% del monto original del contrato, el cual asciende a un monto de Q. 30, 560,000.00, el cual será amortizado en el pago de estimaciones mensuales.

AVANCE FINANCIERO HASTA ESTIMACION 26 Y PAGOS DE DOCUMENTOS MODIFICATORIOS.	95.84%
--	--------

AVANCE FISICO EN CONTRATO	100%
---------------------------	------

**Nota 1:** Este porcentaje se calcula en función del valor de contrato con un monto de Q 181, 541,821.54 aprobado el 9 de marzo del 2021 y el avance financiero está en función del pago de la estimación 26.

### 3.5 PAGOS EFECTUADOS EN EL CUATRIMESTRE NUMERO 1 PRESUPUESTO 2021

ESTIMACION No.:	25
PERIODO:	01 AL 31 de enero 2021
TOTAL DE ESTIMACIÓN:	Q. 1, 768,360.00
AMORTIZACIÓN DE ANTICIPO (20%):	Q. 353,672.00
LIQUIDO A RECIBIR:	Q. 1, 414,688.00

ESTIMACION No.:	26
PERIODO:	01 AL 28 de febrero 2021
TOTAL DE ESTIMACIÓN:	Q. 5, 511,039.40
AMORTIZACIÓN DE ANTICIPO (30%):	Q. 1, 653,311.82
LIQUIDO A RECIBIR:	Q. 3, 857,727.58

#### TOTAL ESTIMACIONES ACUMULADO 1ER. CUATRIMESTRE AÑO 2021:

TOTAL, ACUMULADO,	Q	7, 279,399.40
SUMATORIA DE ANTICIPO (-)	Q	2, 006,983.82
TOTAL, LIQUIDO	Q	5, 272,415.58

## 3. DOCUMENTOS MODIFICATORIOS

SE HAN GENERADO A LA FECHA VEINTIUN DOCUMENTOS MODIFICATORIO

1. Documento modificadorio número uno (1) orden de cambio número uno (1). Por cambio de diseño de muro CO 2.14 Muro de Contención Armado CN-3 Monto a decremento Q 3, 419,335.40. Se cambió por un muro de

contención de Soil Nailing el cual tiene un costo de Q 3, 069, 042.60 cantidad a pagar al contratista, para la institución se realizó un ahorro de 350, 292.80.

2. Documento modificadorio número dos (2) acuerdo de trabajo extra número uno (1), se realizó un incremento de Q 1, 506,693.94.
3. Documento modificadorio número tres (3) orden de trabajo suplementario número uno (1), se realizó un incremento de Q 911, 586.52.
4. Documento Modificadorio número cuatro (4) orden de cambio numero dos (2), se realizó por consideraciones técnicas del pozo un decremento de Q 824, 850.00. Se cambió por una profundidad de pozo de 607 pies el cual tiene un costo de Q 690, 301.80. Cantidad a pagar al contratista, para la institución se realizó un ahorro de Q 134, 548.20.
5. Documento modificadorio número cinco (5) orden de cambio número tres (3), se realizó el decremento por mediciones en cimentaciones, el monto decrementado es de Q 331,686.54.
6. Documento modificadorio número seis (6) Orden de trabajo suplementario numero dos (2), por mediciones en cimentaciones se realiza dicho incremento Q 2, 720, 912.33.
7. Documento modificadorio número siete (7) acuerdo de trabajo extra numero dos (2) trabajos realizados en cimentaciones y plataformas, incremento de Q 1, 986, 443.25.
8. Documento modificadorio número ocho (8) orden de cambio número cuatro (4), se realizó el decremento por cambio de diseño CO 7.4 Entubado de drenaje existente ubicado en la calle posterior, el monto decrementado es de Q 299,400.40.
9. Documento modificadorio número nueve (9) acuerdo de trabajo extra número tres (3) nuevo diseño de drenaje de aguas negras y pluviales, el cual fue aprobado por las autoridades del INTECAP, las autoridades de la Municipalidad de Villa Nueva y los propietarios del Grupo APOLLO, obteniéndose el usufructo de la tierra y la autorización de la Municipalidad, el valor del incremento es de Q 2, 948, 496.20.
10. Documento modificadorio número diez (10) acuerdo de trabajo extra número cuatro (4) Trabajos extras definidos por peso y vibración de la maquinaria adquirida, se complementaron los trabajos con áreas de vidrio

templado y pizarrones de vidrio templado debido a que se instalara el simulador, el valor del incremento es de Q 1, 041, 699.10.

11. Documento modificadorio número once (11) orden de cambio número cinco (5), se realizó el decremento por cierres de renglones en los Edificios de Talleres, el monto decrementado es de Q 2, 621,315.06.

12. Documento modificadorio número doce (12) Orden de trabajo suplementario número tres (3), por mediciones en Talleres y Conjunto se realiza dicho incremento Q 4, 941, 423.17.

**Estimación No. 5: Q 616,092.75**

**Estimación No. 6: Q 365,626.30**

13. Documento modificadorio número trece (13) acuerdo de trabajo extra número cinco (5) Trabajos extras definidos por la necesidad del proyecto en diferentes áreas de trabajo con el objetivo de optimizar el funcionamiento del centro, el valor del incremento es de Q 2, 931, 196.18.

**Estimación No. 5: Q 851,583.43**

**Estimación No. 6: Q 8,760.80**

14. Documento modificadorio número once (14) orden de cambio número seis (6), se realizó el decremento por cierres de renglones en los Edificios de Talleres, Sótanos y Área de Conjunto el monto decrementado es de Q 5, 315,221.45.

15. Documento modificadorio número quince (15) Orden de trabajo suplementario número tres (4), por mediciones en Talleres, Sótanos y Conjunto se realiza dicho incremento Q 9, 080, 213.85.

**Estimación No. 2: Q 170,116.34**

**Estimación No. 3: Q 401,797.52**

16. Documento modificadorio número dieciséis (16) orden de cambio número siete (7), se realizó el decremento por cambio de diseño CO 4.2 Fundición de pavimento de concreto de 12 cm de espesor, el monto decrementado es de Q 439, 810.80.

**Estimación No. 2: Q 118,581.84**

17. Documento modificadorio número diecisiete (17) acuerdo de trabajo extra número seis (6) Trabajos extras definidos por la necesidad del proyecto en diferentes áreas de trabajo con el objetivo de optimizar el funcionamiento del centro, el valor del incremento es de Q 4, 878, 387.39.

**Estimación No. 2: Q 366,992.11**

18. Documento modificador número dieciocho (18) Orden de cambio número ocho (8), por mediciones en el Edificio Administrativo se realiza dicho decremento Q 350, 680.16.

**Estimación No. 1: Q 894,656.14**

19. Documento modificador número diecinueve (19) orden de cambio número siete (9), se realizó el decremento por sobrantes en medición de campo, el monto decrementado es de Q 2, 643, 071.42.

20. Documento modificador número veinte (20) Orden de trabajo suplementario número cinco (5), por mediciones en Talleres, Sótanos y Conjunto se realiza dicho incremento Q 3, 381, 838.99.

**Estimación No. 1: Q 3, 324,938.99**

21. Documento modificador número veintiuno (21) acuerdo de trabajo extra número siete (7) Trabajos extras definidos por la necesidad del proyecto en diferentes áreas de trabajo con el objetivo de optimizar el funcionamiento del centro, el valor del incremento es de Q 3, 356, 748.60.

<b>TOTAL ESTIMACIONES DE PAGO DOCUMENTOS MODIFICATORIOS:</b>	<b>Q</b>	<b>7, 119,146.22</b>
<b>SUMATORIA DE ANTICIPO (-) DOCUMENTOS MODIFICATORIOS</b>	<b>Q</b>	<b>523,871.87</b>
<b>TOTAL LÍQUIDO DOCUMENTOS MODIFICATORIOS</b>	<b>Q</b>	<b>6, 595,274.35</b>

#### **4. PAGO DE SOBRE-COSTOS**

SE HAN GENERADO A LA FECHA TRES PAGOS DE SOBRE-COSTOS LOS SIGUIENTES:

1	Sobrecostos definitivos de estimación No. 23	<b>Q. 58,137.23</b>
2	Sobrecostos definitivos de estimación No. 24	<b>Q. 16,505.54</b>
3	Sobrecostos definitivos de estimación No. 25	<b>Q. 95,350.25</b>
4	Sobrecostos definitivos de estimación No. 5 OTS 3	<b>Q. 26,122.33</b>
5	Sobrecostos definitivos de estimación No. 2 OTS 4	<b>Q. 6,281.23</b>
6	Sobrecostos definitivos de estimación No. 26	<b>Q.346,765.26</b>

**SUMATORIA DE PAGOS DE SOBRE-COSTOS: Q. 549,161.84**

4 GRAN TOTAL ACUMULADO AÑO 2021 PERIODO CUATRIMESTRAL 1 PARA OBTENER EL ACUMULATIVO:

TOTAL ESTIMACIONES (ENERO-ABRIL 2021): Q. 7,279,399.40

TOTAL DOCUMENTOS MODIF. (ENERO-ABRIL 2021): Q. 7,119,146.22

TOTAL SOBRECOSTOS (ENERO-ABRIL 2021): Q. 549,161.84

**GRAN TOTAL: Q. 14,947,707.46**

REGISTRO FOTOGRAFICO



Vista panorámica del proyecto.



Vista de calle frontal.



Vista Frontal del Edificio Administrativo.



Recepción del quinto nivel.

Atentamente,

Ing. Oscar Leonel Chilin  
Colégiado Activo No. 6,237  
Supervisor de obras INTECAP.

Vo.Bo. Ing. David Arnaldo Lepe Cervantes  
Jefe del Departamento de Diseño e Infraestructura  
INTECA

**Antecap** SUPERVISION

**Antecap** JEFATURA  
DEPARTAMENTO DE DISEÑO E  
INFRAESTRUCTURA



**Sistema de Contabilidad Integrada Gubernamental**  
**Informes de Gestion y Rendicion de Cuentas - IGRC05**

**Resultados Economicos y Financieros**

DEL MES DE ENERO AL MES DE ABRIL

Entidad Institucional = 11200034

Expresado en Quetzales

PAGINA : 1 DE 3

FECHA : 11/05/2021

HORA : 6:09.12

REPORTE: R00820875.rpt

EJERCICIO: 2021

ENTIDAD: 1120-0034-000 INSTITUTO TÉCNICO DE CAPACITACIÓN Y PRODUCTIVIDAD (INTECAP)

DESCRIPCION	APROBADO	VIGENTE	DEVENGADO	PORCENTAJE DE EJECUCION
<b>1. RECURSOS</b>	<b>616,767,017.00</b>	<b>616,767,017.00</b>	<b>215,282,719.92</b>	<b>34.91</b>
1.1. Ingresos Corrientes	507,307,782.00	507,307,782.00	215,282,719.92	42.44
1.1.3. Ingresos No Tributarios	363,056,130.00	363,056,130.00	175,902,335.88	48.45
1.1.3.2. Tasas	360,000,000.00	360,000,000.00	175,615,324.45	48.78
1.1.3.2.2. Tasas y licencias varias	360,000,000.00	360,000,000.00	175,615,324.45	48.78
1.1.3.4. Arrendamiento de Edificios, Equipos e Instalaciones	3,056,130.00	3,056,130.00	287,011.43	9.39
1.1.3.4.9. Otros arrendamientos	3,056,130.00	3,056,130.00	287,011.43	9.39
1.1.4. VENTA DE BIENES Y SERVICIOS DE LA ADMINISTRACIÓN PÚBLICA	67,451,652.00	67,451,652.00	15,989,267.84	23.70
1.1.4.1. Venta de bienes monopolios fiscales y textos	8,918,643.00	8,918,643.00	770,660.92	8.64
1.1.4.2. Sobre diversos servicios	58,533,009.00	58,533,009.00	15,218,606.92	26.00
1.1.6. Renta de la Propiedad	76,800,000.00	76,800,000.00	23,391,116.20	30.46
1.1.6.1. Intereses	76,800,000.00	76,800,000.00	23,391,116.20	30.46
1.1.6.1.3. INTERESES POR DEPÓSITOS	500,000.00	500,000.00	203,630.60	40.73
1.1.6.1.4. INTERESES POR TÍTULOS Y VALORES	76,300,000.00	76,300,000.00	23,187,485.60	30.39
1.3. Fuentes Financieras	109,459,235.00	109,459,235.00	0.00	0.00
1.3.1. DISMINUCIÓN DE LA INVERSIÓN FINANCIERA	109,459,235.00	109,459,235.00	0.00	0.00
1.3.1.5. DISMINUCIÓN DE OTROS ACTIVOS FINANCIEROS	109,459,235.00	109,459,235.00	0.00	0.00
1.3.1.5.1. DISMINUCIÓN DE DISPONIBILIDADES	109,459,235.00	109,459,235.00	0.00	0.00
1.3.1.5.1.1. DISMINUCIÓN DE DISPONIBILIDADES	109,459,235.00	109,459,235.00	0.00	0.00
<b>2. GASTOS</b>	<b>616,767,017.00</b>	<b>616,767,017.00</b>	<b>136,265,972.62</b>	<b>22.09</b>
2.1. Gastos Corrientes	459,767,017.00	459,767,017.00	94,525,154.32	20.56
2.1.1. Gastos de Consumo	423,189,882.00	429,184,882.00	88,061,392.38	20.52
2.1.1.1. Remuneraciones	257,068,899.00	263,435,785.00	61,956,922.89	23.52
2.1.1.1.1. Sueldos y salarios	217,665,762.00	222,474,912.00	56,197,172.13	25.26
2.1.1.1.2. Aportes patronales	13,313,347.00	13,923,913.00	2,936,449.80	21.09
2.1.1.1.3. DIETAS Y GASTOS DE REPRESENTACIÓN	1,248,000.00	1,248,000.00	346,000.00	27.72
2.1.1.1.4. Otras prestaciones relacionadas con salarios	24,841,790.00	25,788,960.00	2,477,300.96	9.61
2.1.1.2. Bienes y servicios	163,015,233.00	162,678,347.00	26,028,400.10	16.00

**Sistema de Contabilidad Integrada Gubernamental  
Informes de Gestion y Rendicion de Cuentas - IGRC05**

**Resultados Economicos y Financieros**

DEL MES DE ENERO AL MES DE ABRIL

Entidad Institucional = 11200034

Expresado en Quetzales

PAGINA : 2 DE 3

FECHA : 11/05/2021

HORA : 6:09.12

REPORTE: R00820875.rpt

EJERCICIO: 2021

ENTIDAD:	1120-0034-000 INSTITUTO TÉCNICO DE CAPACITACIÓN Y PRODUCTIVIDAD (INTECAP)				PORCENTAJE
	DESCRIPCION	APROBADO	VIGENTE	DEVENGADO	DE EJECUCION
	2.1.1.2.1. Servicios no personales	119,364,002.00	119,027,116.00	19,731,824.73	16.58
	2.1.1.2.2. Materiales y suministros	43,651,231.00	43,651,231.00	6,296,575.37	14.42
	2.1.1.3. Impuestos Indirectos	3,105,750.00	3,070,750.00	76,069.39	2.48
	2.1.3. Rentas de la Propiedad	9,328,000.00	7,833,000.00	803,855.61	10.26
	2.1.3.2. Arrendamiento de Tierras y Terrenos	35,000.00	35,000.00	0.00	0.00
	2.1.3.3. Derechos sobre Bienes Intangibles	9,293,000.00	7,798,000.00	803,855.61	10.31
	2.1.7. Transferencias Corrientes	27,249,135.00	22,749,135.00	5,659,906.33	24.88
	2.1.7.1. Al Sector Privado	25,642,300.00	21,142,300.00	5,084,311.97	24.05
	2.1.7.1.1. Directas a personas	25,642,300.00	21,142,300.00	5,084,311.97	24.05
	2.1.7.2. AL SECTOR PÚBLICO	1,541,918.00	1,541,918.00	513,972.68	33.33
	2.1.7.2.1. Al Sector Publico No Empresarial	1,541,918.00	1,541,918.00	513,972.68	33.33
	2.1.7.2.1.6. CUOTA SOSTENIMIENTO A CONTRALORÍA DE CUEN	1,541,918.00	1,541,918.00	513,972.68	33.33
	2.1.7.3. Al Sector Externo	64,917.00	64,917.00	61,621.68	94.92
	2.1.7.3.2. A organismos e instituciones internacionales	64,917.00	64,917.00	61,621.68	94.92
	<b>2.2. Gastos de Capital</b>	<b>157,000,000.00</b>	<b>157,000,000.00</b>	<b>41,740,818.30</b>	<b>26.59</b>
	2.2.1. INVERSIÓN REAL DIRECTA	157,000,000.00	157,000,000.00	41,740,818.30	26.59
	2.2.1.1. FORMACIÓN BRUTA DE CAPITAL FIJO	132,000,000.00	157,000,000.00	41,740,818.30	26.59
	2.2.1.1.1. Edificios e instalaciones	550,000.00	550,000.00	548,900.00	99.80
	2.2.1.1.2. Bienes muebles preexistentes	120,000.00	525,000.00	0.00	0.00
	2.2.1.1.3. Maquinaria, equipo y otros bienes muebles	82,330,000.00	81,925,000.00	23,134,824.44	28.24
	2.2.1.1.5. CONSTRUCCIONES DE BIENES NACIONALES DE USO NO	49,000,000.00	74,000,000.00	18,057,093.86	24.40
	2.2.1.3. Tierras y Terrenos	25,000,000.00	0.00	0.00	0.00
<b>Unidad Ejecutora:</b>	<b>000</b>				
	<b>Balance en Cuenta Corriente:</b>	<b>47,540,765.00</b>	<b>47,540,765.00</b>	<b>120,757,565.60</b>	<b>254.01</b>
	<b>Balance Presupuestal:</b>	<b>-109,459,235.00</b>	<b>-109,459,235.00</b>	<b>79,016,747.30</b>	<b>72.19</b>

5  
0

Sistema de Contabilidad Integrada Gubernamental  
Informes de Gestion y Rendicion de Cuentas - IGRC05

Resultados Economicos y Financieros

DEL MES DE ENERO AL MES DE ABRIL

Entidad Institucional = 11200034

Expresado en Quetzales

PAGINA : 3 DE 3

FECHA : 11/05/2021

HORA : 6:09.12

REPORTE: R00820875.rpt

EJERCICIO: 2021

ENTIDAD: 1120-0034-000 INSTITUTO TÉCNICO DE CAPACITACIÓN Y PRODUCTIVIDAD (INTECAP)

DESCRIPCION

APROBADO

VIGENTE

DEVENGADO

PORCENTAJE  
DE EJECUCION

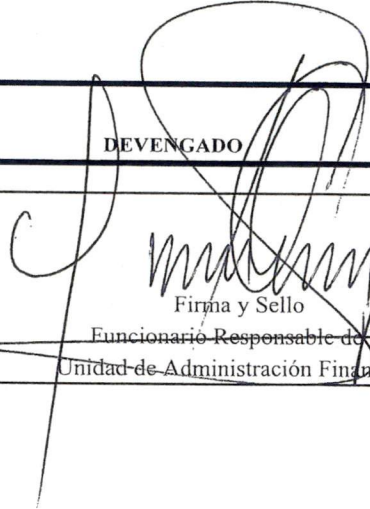
  
Firma y Sello  
Funcionario Responsable de la  
Unidad de Administración Financiera



**Sistema de Contabilidad Integrada Gubernamental**  
**Ejecución de Gastos - Programación Cuatrimestral - Seguimiento Físico Cuatrimestral - Reportes**  
**Analitico de Ejecución Física y Financiera**

ENTIDAD = 11200034

PAGINA 1 DE 2  
 FECHA 11/05/2021  
 HORA 6:18.18  
 REPORTE: R00815611.rpt

EJERCICIO: 2021

DEL MES ENERO AL MES DE ABRIL

PG	SP	PY	AC	OB	DESCRIPCION	SNIP	UNIDAD DE MEDIDA	PRESUPUESTO FISICO					PRESUPUESTO FINANCIERO					
								INICIAL	VIGENTE	EJEC	% EJEC	Promedio de Ejecución	INICIAL	VIGENTE	EJEC	% EJEC		
<b>Entidad :</b> 11200034-000-00 INSTITUTO TÉCNICO DE CAPACITACIÓN Y PRODUCTIVIDAD (INTECAP)																		
11					FORMACIÓN DE RECURSO HUMANO													
	001	000			ADMINISTRACIÓN INSTITUCIONAL								271,394,335.00	239,844,820.00	57,218,392.75		23.86	
				1	Administración institucional	0	DOCUMENTO	12.00	12.00	4.00	33.33							
				2	Administración institucional	0	DOCUMENTO	12.00	12.00	4.00	33.33							
					Promedio de ejecución física por actividad:						33.33							
	002	000			FORMACIÓN OCUPACIONAL CERTIFICABLE								230,818,069.00	237,367,584.00	49,016,108.50		20.65	
				1	Personas beneficiadas con formación ocupacional certificable	0	PERSONA	31,619.00	31,619.00	2,444.00	7.73							
				2	Personas beneficiadas con formación ocupacional certificable	0	PERSONA	31,619.00	31,619.00	2,444.00	7.73							
					Promedio de ejecución física por actividad:						7.73							
	003	000			CAPACITACIÓN NO CERTIFICABLE								48,345,136.00	48,345,136.00	8,521,226.83		17.63	
				1	Personas beneficiadas con capacitación no certificable	0	PERSONA	435,807.00	435,807.00	85,223.00	19.56							
				2	Personas beneficiadas con capacitación no certificable	0	PERSONA	435,807.00	435,807.00	85,223.00	19.56							
					Promedio de ejecución física por actividad:						19.56							
	004	000			ASISTENCIA TÉCNICA								15,420,860.00	15,420,860.00	3,198,342.00		20.74	
				1	Empresas con asistencia técnica	0	ENTIDAD	1,100.00	1,100.00	65.00	5.91							
				2	Empresas con asistencia técnica	0	ENTIDAD	1,100.00	1,100.00	65.00	5.91							
					Promedio de ejecución física por actividad:						5.91							
	005	000			CERTIFICACION LABORAL								1,723,700.00	1,723,700.00	193,187.00		11.21	
				1	Personas evaluadas por competencia laboral	0	PERSONA	5,318.00	5,318.00	644.00	12.11							
				2	Personas evaluadas por competencia laboral	0	PERSONA	5,318.00	5,318.00	644.00	12.11							
					Promedio de ejecución física por actividad:						12.11							
001					INFRAESTRUCTURA EDUCATIVA								49,000,000.00	74,000,000.00	18,057,093.86		24.40	
	000	001			CONSTRUCCIONES, MEJORAMIENTOS Y AMPLIACIONES DE CENTROS DE CAPACITACIÓN								49,000,000.00	74,000,000.00	18,057,093.86		24.40	
		115270			CONSTRUCCIÓN CENTRO DE CAPACITACION CHIMALTENANGO	115270	METRO CUADRADO	12,500.00	2,500.00	0.00	0.00							
		170839			CONSTRUCCION CENTRO DE CAPACITACION VILLA NUEVA	170839	METRO CUADRADO	28,000.00	588,000.00	56,000.00	9.52							
		183734			CONSTRUCCION CENTRO DE CAPACITACION EL PROGRESO	183734	METRO CUADRADO	16,885.00	523,435.00	53,187.75	10.16							
		189024			AMPLIACION CENTRO DE CAPACITACION CHIQUIMULA	189024	METRO CUADRADO	1,200.00	240.00	0.00	0.00							
		207186			AMPLIACION CENTRO DE CAPACITACION SANTA LUCIA COTZUMALGUAPA	207186	METRO CUADRADO	4,400.00	0.00	0.00	0.00							
		207652			CONSTRUCCION CENTRO DE CAPACITACION COBAN ALTA VERAPAZ	207652	METRO CUADRADO	20,100.00	5,025.00	0.00	0.00							

045

**Sistema de Contabilidad Integrada Gubernamental**  
**Ejecución de Gastos - Programación Cuatrimestral - Seguimiento Físico Cuatrimestral - Reportes**  
**Analitico de Ejecución Física y Financiera**

ENTIDAD = 11200034

DEL MES ENERO AL MES DE ABRIL

PAGINA 2 DE 2  
 FECHA 11/05/2021  
 HORA 6:18.18  
 REPORTE: R00815611.rpt

EJERCICIO: 2021

PG	SP	PY	AC	OB	DESCRIPCION	SNIP	UNIDAD DE MEDIDA	PRESUPUESTO FISICO				PRESUPUESTO FINANCIERO					
								INICIAL	VIGENTE	EJEC	% EJEC	Promedio de Ejecución	INICIAL	VIGENTE	EJEC	% EJEC	
					207670 AMPLIACION CENTRO DE CAPACITACION HUEHUETENANGO	207670	METRO CUADRADO	1,100.00	1,100.00	0.00	0.00						
					225119 CONSTRUCCION CENTRO DE CAPACITACION TOTONICAPÁN	225119	METRO CUADRADO	10,000.00	6,500.00	0.00	0.00						
					225126 CONSTRUCCION CENTRO DE CAPACITACION SANTA ROSA	225126	METRO CUADRADO	20,000.00	5,000.00	0.00	0.00						
					244414 AMPLIACION CENTRO DE CAPACITACION DE TURISMO, CENTRO SEDE.	244414	METRO CUADRADO	800.00	160.00	0.00	0.00						
					261785 CONSTRUCCION CENTRO DE CAPACITACION SACATEPEQUEZ ANTIGUA GUATEMALA SACATEPEQUEZ	261785	METRO CUADRADO	1,500.00	0.00	0.00	0.00						
					Promedio de ejecución física por actividad:												1.79
					Promedio ponderado de ejecución por programa:				2,079,672.00	285,947.75							17.89
					<b>TOTAL 11 FORMACIÓN DE RECURSO HUMANO</b>								616,702,100.00	616,702,100.00	136,204,350.94		22.09
					Promedio ponderado de ejecución física a nivel institucional:				2,079,672.00	285,947.75				616,702,100.00			

  
**Antecap**  
 JEFATURA  
 DIVISION DE PLANIFICACIÓN

  
**Antecap** JEFATURA  
 DEPARTAMENTO DE DISEÑO E  
 INFRAESTRUCTURA

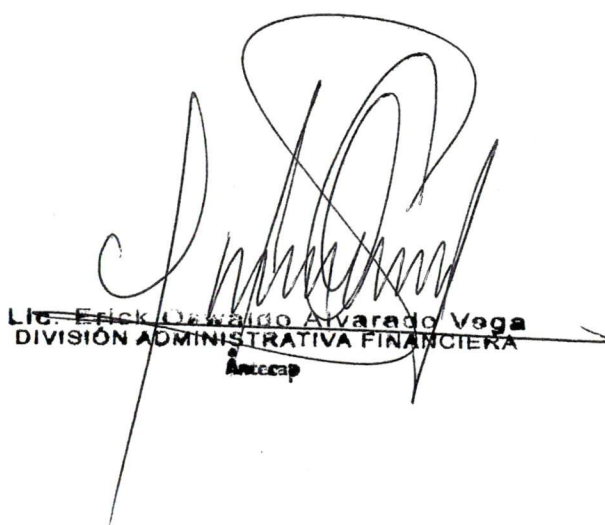
  
 Lic. Erick Dewardio Alvarado Vega  
 DIVISION ADMINISTRATIVA FINANCIERA  
**Antecap**