



## Estrategia Financiera ante el Riesgo de Desastres

Se persigue que el Gobierno cuente con una estrategia financiera ante el riesgo de desastres. Se convi- con la asistencia del Banco Mundial.

Aprobada por Acuerdo Ministerial No. 200-2018.



## Seguimiento al mejoramiento de la cobertura y calidad educativa

Con base en el Decreto No. 10-2018 del Congreso de la República, el 10 de mayo fue suscrito entre el MINEDU y el BID el Contrato de Préstamo No. 368/OC-GU por US\$ 100 millones, para financiar el Programa para el Mejoramiento de la Cobertura y Calidad Educativa.

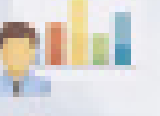

## Disponibilidad de apoyo al Presupuesto de Ingresos del Estado

Mejora de la Gobernanza de los Recursos Públicos y Nación.

Su objetivo es brindar apoyo al Presupuesto de Ingresos del Estado.

Con base en el Decreto No. 12-2018 del Congreso de la República, el 10 de julio de 2018 fue suscrito entre el MINER y el BID el Contrato de Préstamo No. 366/OC-GU por US\$ 250 millones. Para financiar el Primer Préstamo de Políticas de Desarrollo para la

## Fortalecimiento de la gestión del riesgo de desastres

- Taller Informativo de Lecciones Aprendidas sobre la Experiencia del Volcán de Fuego.
- Contribuir a compartir propuestas sobre atención a la población vulnerable.

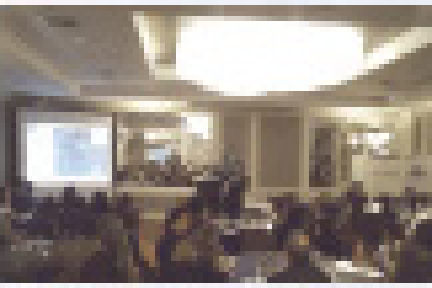

Atención de participantes al taller Informativo de Lecciones Aprendidas del Volcán de Fuego.

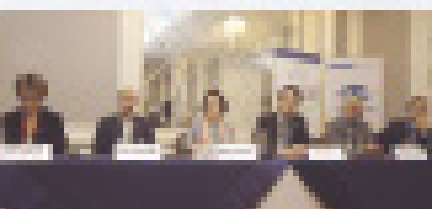

Asistentes que participan en el taller Informativo de Lecciones Aprendidas del Volcán de Fuego.

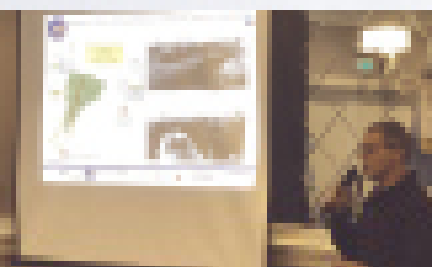

Exposición de un taller Informativo de Lecciones Aprendidas del Volcán de Fuego.

Las acciones estratégicas para la resiliencia en zonas volcánicas en Guatemala son las siguientes:

1. Fortalecimiento de la planificación y el ordenamiento territorial.
2. Fortalecimiento estratégico institucional del Instituto Nacional de Simbología, Vulcanología, Meteorología e Hidrología (INSIMUH).
3. Fortalecimiento de las capacidades de gestión y de coordinación interinstitucional en gestión del riesgo de desastres a todo nivel.
4. Fortalecimiento de la respuesta ante crisis volcánicas y de los sistemas de alerta.
5. Fortalecimiento de las finanzas públicas para las emergencias, así como la transparencia y la eficiencia del gasto público.

## Estadísticas de Préstamos Externos en Fase de Ejecución en 2018

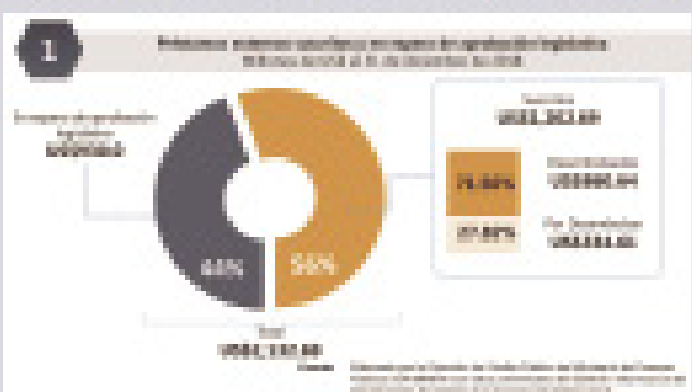

La cartera de préstamos externos se iguala a préstamos suscritos más préstamos en proceso de aprobación por parte del Congreso de la República. La mayoría de los préstamos que durante el año 2018 finalizaron su ejecución son préstamos.



Al cierre del 2018, entre los organismos internacionales de financiamiento de préstamos externos se encuentran:

- Banco Interamericano de Desarrollo (IDB) y préstamos.
- Banco Interamericano de Desarrollo (BID) y préstamos.
- Organización de Países de Lengua Española (OPEL) y préstamos.
- Fondo Internacional de Desarrollo Agrícola (FIDA) y préstamos.
- Banco Internacional de Fomento (BIF) y préstamos.
- Agencia de Cooperación Internacional del Japón (JICA) y préstamos.
- Cooperación con China (CCO) y préstamos.
- Cooperación con China (CCO) y préstamos.
- Cooperación Alemana (GIZ) y préstamos.

## La ejecución del año 2018 refleja un crecimiento respecto al 2017

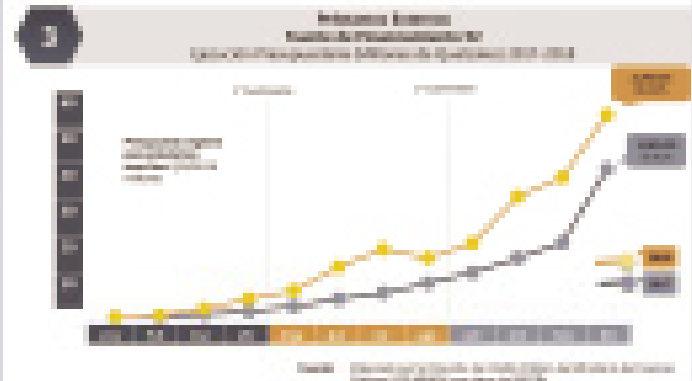

## Donaciones en especie

- En 2018 se implementó el Manual de Registro de Donaciones aprobado por Acuerdo Ministerial No. 20-2018 (prezisa la reforma al Decreto 10140 Ley Orgánica del Presupuesto y al Decreto Subordinado No. 343-2018, Reglamento a la Ley Orgánica del Presupuesto).
- Con el fin de facilitar el registro de donaciones en especie en forma compatible con el sistema de presupuesto, se desarrolló el proceso de registro con el fin de que se integren para su control de las Unidades Ejecutoras de los programas con los cuales se firmen los compromisos y aplicación de las operaciones.

## Los tipos de donaciones

- Materiales y registros de donaciones en especie se realizan en forma compatible con el sistema presupuestario.
- Se desarrolló el proceso de registro (Módulo) para el control de la unidad ejecutora de los programas.
- Fortalecer la transparencia y aplicación de las operaciones.

## Ingresos por Donaciones en Efectivo y Especie



Con el fin de facilitar el registro de donaciones en especie en forma compatible con el sistema presupuestario, se desarrolló el proceso de registro con el fin de que se integren para su control de las Unidades Ejecutoras de los programas con los cuales se firmen los compromisos y aplicación de las operaciones.

El registro de las operaciones de donaciones en especie se ha incrementado (Q18) millones a partir de la reforma.

Donaciones recibidas en el Marco del Estado de Calamidad Volcán de Fuego 2018

**US\$ 1,170,210.96**

del 01 de enero al 31 de diciembre 2018

Se recibieron donaciones en efectivo, provenientes de Gobierno, Empresas, Organizaciones e Instituciones Internacionales, empresas y personas particulares en apoyo a las damnificados por la erupción del volcán de Fuego suscrita entre China y Alemania, Ecuador y Ecuador pagaron en Guatemala el 01 de junio de 2018.

# Crédito Público



**A**

Deuda bonificada con menor costo financiero

**B**

Obras de mejora para el país

**C**

Acciones estratégicas

**D**

Juntos Avanzamos

A

# Deuda bonificada con menor costo financiero

**EN 2018**

La colocación de bonos del tesoro en el mercado nacional alcanzó los estándares internacionales de referencia.

Esta edición Internacional de referencia

- 1) apertura de series por zona de rendimiento
- 2) cupón preestablecido
- 3) sujeción por precio

se continuó con la emisión de bonos del tesoro con estándares y plazos fijos por medio de series creadas a plazos de 1 a 10 años.

## Colocación de Bonos del Tesoro en el mercado nacional

**Q12,595.8 millones** se colocaron en total

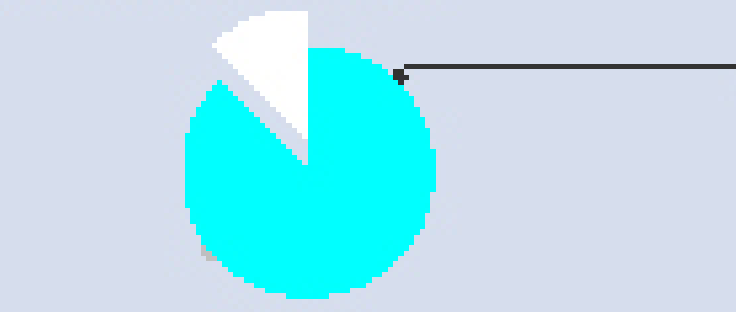
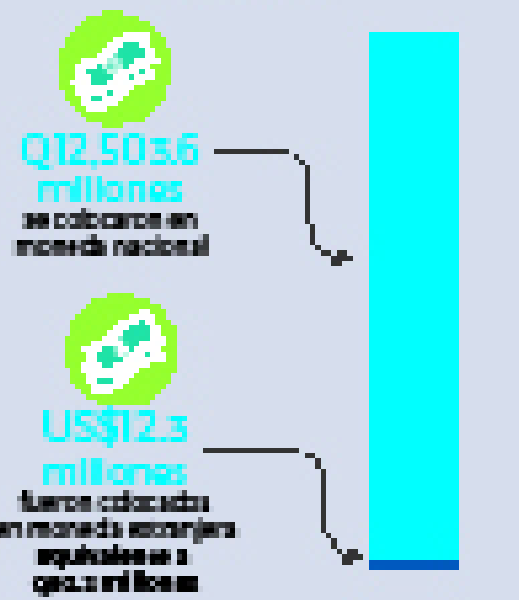

**87.5%** de las colocaciones se realizó a precios superiores a los 100 años, lo que implica la bonificación de la deuda pública.

La tasa de rendimiento promedio de las colocaciones por zona es **6.5%**

**En 2018** se abrió una serie a plazo en una colada, con una tasa de cupón de 4.25 por ciento.

Se han mejorado los pequeños inversionistas se dio apertura a las fechas de vencimiento de cupones, cupones y cupones, para que pequeños inversionistas puedan adquirir bonos acorde a su capacidad financiera.

## Colocaciones de Bonos del Tesoro de la República de Guatemala

Fecha de vencimiento	Cantidad colocada en Q	Tasa promedio ponderada	Cantidad colocada en \$	Tasa promedio ponderada
10/09/2018	100	6.00%		
10/09/2018	20	4.00%		
10/09/2018	20	4.00%		
10/09/2018			100	4.20%
10/09/2018	8000	6.00%		
10/09/2018	8000	6.00%		
10/09/2018	8000	6.00%		
10/09/2018	8000	6.00%		
10/09/2018	18000	6.00%		
10/09/2018	70000	6.00%		
<b>TOTAL</b>	<b>100000</b>	<b>6.00%</b>	<b>100</b>	<b>4.20%</b>

Tasa de rendimiento promedio ponderada de las colocaciones de bonos del tesoro de la República de Guatemala

En relación a los Bonos del Tesoro para pequeños inversionistas se colocaron un millón de

**Q17.72 millones** con tasas de cupón de **4.000%**, **4.250%** y **4.500%** a iguales tasas de rendimiento para los plazos de 1 y 3 años respectivamente.

B

# Obras de mejora para el país en 2018

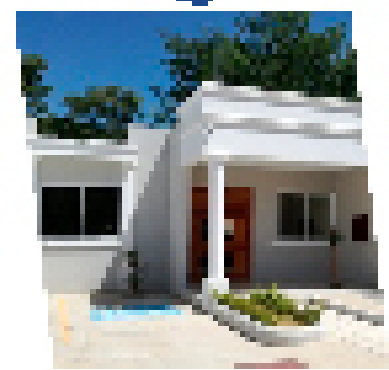

**Infraestructura y equipamiento para seguridad ciudadana**  
**Programa de Apoyo al Sector Justicia Penal.**  
 Sistema 80-10300-CU  
 organismo financiero: banco interamericano de desarrollo - BID -  
 Monto Operativo 2018-Q16.8 millones

- Entrega de la Catedral de Justicia Penal, Mariscal Quetz, (Comercio y equipamiento)
- Construcción de la Sala de Justicia Penal en Quetzaltenango (Equipamiento)
- Construcción



**Proyectos de desarrollo agrícola y productivo**  
**Programa de Desarrollo Rural Sostenible para la Región del Norte**  
 Sistema 80-10300-CU  
 organismo financiero: banco interamericano de desarrollo - BID -  
 Monto Operativo 2018-Q12.5 millones

- Apoyo técnico y financiero para el desarrollo de proyectos agrícolas - PDA - y banco cooperativo de servicios financieros
- Apoyo técnico y financiero para el desarrollo de proyectos agrícolas - PDA - y banco cooperativo de servicios financieros
- Apoyo técnico y financiero para el desarrollo de proyectos agrícolas - PDA - y banco cooperativo de servicios financieros

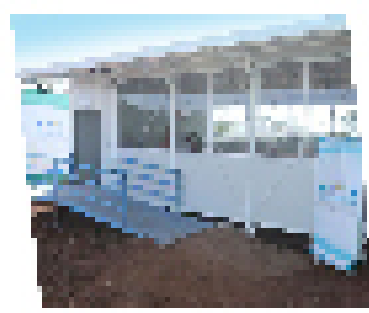

**Infraestructura educativa y compra de textos escolares**  
**Programa para el Mejoramiento de la Cobertura y Calidad Educativa**  
 Sistema 80-10300-CU  
 organismo financiero: banco interamericano de desarrollo - BID -  
 Monto Operativo 2018-Q15.5 millones

- El BID financió en 2018 la adquisición de libros y textos escolares para el mejoramiento de la cobertura y calidad educativa en 2018

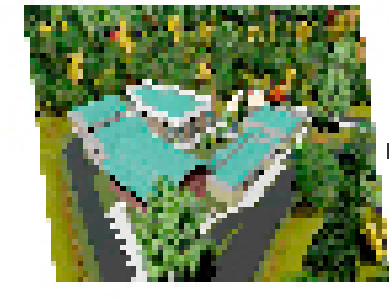

**Programa MI Escuela Progress**  
 Sistema 80-10300-CU  
 organismo financiero: banco interamericano de desarrollo - BID -  
 Monto Operativo 2018-Q12.5 millones

- Instalación de unidades educativas y mejoramiento de escuelas rurales de organizaciones de padres de familia.

**Programa de Educación Rural V, PROCUR V**  
 organismo financiero: banco interamericano de desarrollo - BID -  
 Monto Operativo 2018-Q12 millones

- Construcción de aulas para la construcción y mejoramiento de unidades educativas en Chiquimula, Alta Verapaz, Guatemala, Quetzaltenango, San Marcos, Totonicapán y Uspulután, Quiché y Zacatechiquil, Peten.



**Sistemas de agua potable y saneamiento**  
**Programa de Agua Potable y Saneamiento para el Desarrollo Humano (Fase I).**  
 Sistema 80-10300-CU y Sistema de Inversión en el Desarrollo de Oportunidades  
 organismo financiero: banco interamericano de desarrollo - BID - y el Fondo Cooperativo de cooperación para agua y saneamiento  
 Monto Operativo 2018-Q14.5 millones

- Instalación de las 11 unidades de construcción de sistemas de agua potable y saneamiento (Chiquimula, Alta Verapaz)
- Construcción de 11 unidades de agua y saneamiento en Chiquimula, Alta Verapaz, Guatemala, Quetzaltenango, San Marcos, Totonicapán y Uspulután, Quiché y Zacatechiquil, Peten.



**Infraestructura vial**  
**Proyecto de Construcción de la Carretera CA-9 Norte, Tramo Guatemala-El Rancho, subtramo Sanarate-El Rancho.**  
 Sistema 80-10300-CU y Sistema de Cooperación Financiera de Desarrollo de Oportunidades  
 organismo financiero: banco interamericano de desarrollo - BID - BID  
 Monto Operativo 2018-Q12.5 millones

- Continuación de la construcción del subtramo Sanarate - El Rancho, ubicado entre los kilómetros 17 y el 20, con un monto de Q12.5 millones.



**Programa de Mejoramiento de Carreteras en ZONARAZ.**  
 Sistema 80-10300-CU  
 organismo financiero: banco interamericano de desarrollo - BID -  
 Monto Operativo 2018-Q12 millones

- Instalación de unidades de mantenimiento en El Quiché (Chimulú a Sanarate) y en los caminos de Sanarate (Sanarate a Chichulú) y en los caminos de Sanarate (Sanarate a Chichulú) con un monto de Q12 millones.



**Proyecto de Apoyo al Programa Desarrollo Económico desde lo Rural**  
 Sistema 80-10300-CU  
 organismo financiero: banco interamericano de desarrollo - BID -  
 Monto Operativo 2018-Q12.5 millones

- Construcción del centro rural Digital Chichulú-Chimulú (75 km) en el área de Chichulú
- Construcción de unidades de desarrollo rural en el área de Chichulú-Chimulú
- Construcción de unidades de desarrollo rural en el área de Chichulú-Chimulú



**Infraestructura y equipamiento de salud**  
**Programa de Fortalecimiento de la Red Hospitalaria**  
 Sistema 80-10300-CU  
 organismo financiero: banco interamericano de desarrollo - BID -  
 Monto Operativo 2018-Q12.5 millones

- Hospital de Alta Especialidad en el área de salud de Chichulú-Chimulú con un monto de Q12.5 millones
- Construcción de unidades de desarrollo rural en el área de Chichulú-Chimulú
- Construcción de unidades de desarrollo rural en el área de Chichulú-Chimulú



**Programa de Mejoramiento del Acceso y Calidad de los Servicios de Salud y Nutrición Base I.**  
 Sistema 80-10300-CU  
 organismo financiero: banco interamericano de desarrollo - BID -  
 Monto Operativo 2018-Q12.5 millones

- Construcción de unidades de desarrollo rural en el área de Chichulú-Chimulú
- Construcción de unidades de desarrollo rural en el área de Chichulú-Chimulú
- Construcción de unidades de desarrollo rural en el área de Chichulú-Chimulú

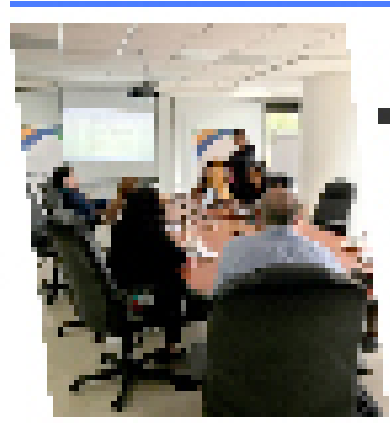

**Inversiones estratégicas**  
**Programa de Apoyo a Inversiones Estratégicas y Transformación Productiva.**  
 Sistema 80-10300-CU  
 organismo financiero: banco interamericano de desarrollo - BID -  
 Monto Operativo 2018-Q12.5 millones

- Apoyo técnico y financiero para el desarrollo de unidades de desarrollo rural en el área de Chichulú-Chimulú
- Construcción de unidades de desarrollo rural en el área de Chichulú-Chimulú
- Construcción de unidades de desarrollo rural en el área de Chichulú-Chimulú