



INFORME DE GESTIÓN Y RENDICIÓN DE CUENTAS

**División Administrativa
Financiera**

II CUATRIMESTRE 2022

PRESENTACIÓN

EL INTECAP, es una Institución descentralizada, técnica, no lucrativa, con patrimonio propio, fondos privativos, con plena capacidad para adquirir derechos y contraer obligaciones, operando dentro del marco legal de la Ley Orgánica de la Institución. El INTECAP es un organismo que está en capacidad de difundir tecnología de punta, proporcionando conocimientos teóricos y prácticos en las diversas ocupaciones y oficios para el desarrollo del país, generando sistemáticamente un conjunto de conocimientos, habilidades y actitudes en los trabajadores de los sectores económicos de comercio, industria y servicios.

Las actividades que realiza EL INTECAP, tienen como propósito contribuir a acrecentar la producción de las empresas con un mínimo de tiempo, bajo costo, con los mismos recursos y superando la calidad de los productos que ofrece.

El registro de las operaciones de ejecución presupuestaria se realiza en el Sistema de Contabilidad Integrada SICOIN, cumpliendo con la normativa aplicable a la gestión pública, principalmente en observancia específica de la Constitución Política de la República de Guatemala, Ley Orgánica del Instituto Técnico de Capacitación y Productividad, Ley de Contrataciones del Estado y Ley Orgánica del Presupuesto, entre otras.

INDICE

Introducción	i
1. PRESUPUESTO DE INGRESOS	
1.1. Base legal	1
1.2. Asignación e integración de ingresos	1
1.3. Ejecución	3
2. PRESUPUESTO DE EGRESOS	
2.1 Base legal	4
2.2 Asignación e integración de egresos	4
2.3 Ejecución	5
3. REPORTES DE INGRESOS Y EGRESOS	10
4. REPORTES DE INFORMES Y RENDICIÓN DE CUENTAS	23
5. RESULTADOS ECONOMICOS Y FINANCIEROS	52
6. REPORTE ANALITICO DE EJECUCIÓN FISICA Y FINANCIERA	55

INTRODUCCIÓN

El Instituto Técnico de Capacitación y Productividad –INTECAP– cuenta con una estructura organizacional que le permite realizar las funciones que tienen como objetivo colaborar con los planes de desarrollo del Gobierno en el cumplimiento de las metas de formación y capacitación técnica y profesional. Su estructura organizacional conformada por los organismos de: dirección, consulta, administración, investigación, coordinación y operación, los cuales están representados por: Junta Directiva; Gerencia, Divisiones, Departamentos y Secciones.

El desarrollo de las actividades se enmarca en las orientaciones, objetivos, líneas estratégicas y metas aprobadas por la Honorable Junta Directiva, que sirven como marco referencial para la planeación y ejecución de las operaciones, tomando en cuenta el entorno socioeconómico del país, el cual se constituye como un elemento fundamental para la planeación de las operaciones del Instituto Técnico de Capacitación y Productividad –INTECAP–.

Por lo que, en cumplimiento a lo que establecen los artículos 183 y 241 de la Constitución Política de la República de Guatemala; 4, 39 y 42 del Decreto 101-97 del Congreso de la República de Guatemala, Ley Orgánica del Presupuesto y sus reformas; 20, 38 literal e) y 45 de su Reglamento contenido en el Acuerdo Gubernativo número 540-2013 y 11 del Decreto 16-2021 Ley del Presupuesto General de Ingresos y Egresos del Estado para el Ejercicio Fiscal 2022 vigente para el presente Ejercicio Fiscal; el Instituto Técnico de Capacitación y Productividad –INTECAP– presenta el Informe Cuatrimestral de Ejecución Presupuestaria, el cual comprende la integración del presupuesto de ingresos y egresos ejecutados del 1 de enero al 31 de agosto de 2022; siendo el mismo, el producto de los registros de la ejecución del Presupuesto General de Ingresos y Egresos del INTECAP, derivados de las actividades en materia de capacitación, formación profesional y asistencia técnica, desarrolladas por las unidades operativas de la Institución.

PRESUPUESTO DE INGRESOS

1. PRESUPUESTO DE INGRESOS

1.1. BASE LEGAL

El Decreto 101-97 Ley Orgánica del Presupuesto, en el artículo 40 establece “Las entidades descentralizadas presentarán su proyecto de presupuesto de ingresos y egresos al Organismo Ejecutivo, a través del Ministerio de Finanzas Públicas. El Organismo Ejecutivo aprobará antes del quince de diciembre de cada año y ordenará publicar en el Diario Oficial el Acuerdo Gubernativo correspondiente”. Enmarcado en dicho artículo mediante **Acuerdo Gubernativo No. 248-2021 del Ministerio de Trabajo y Previsión Social, de fecha 14 de diciembre de 2021** se aprobó el Presupuesto de Ingresos del Instituto Técnico de Capacitación y Productividad –INTECAP–, para el período comprendido del 1 de enero al treinta y uno de diciembre del año dos mil veintidós, por la cantidad de **SEISCIENTOS SESENTA Y CINCO MILLONES TRESCIENTOS DIECIOCHO MIL SESENTA Y CUATRO QUETZALES (Q. 665,318,064.00)**.

1.2. ASIGNACIÓN E INTEGRACIÓN DE INGRESOS

El presupuesto de ingresos está conformado de la manera siguiente:

CUADRO 1
INSTITUTO TÉCNICO DE CAPACITACIÓN Y PRODUCTIVIDAD -INTECAP-
PRESUPUESTO DE INGRESOS ASIGNADO
EJERCICIO FISCAL 2022
 (Cifras expresadas en quetzales)

RUBRO	DESCRIPCIÓN	ASIGNADO
11	Ingresos No Tributarios	500,168,146.00
	Tasas	497,230,000.00
	Otros Arrendamientos	2,938,146.00
13	Venta de Bienes y Servicios de la Administración Pública	61,571,373.00
	Bienes	7,721,738.00
	Servicios Educativos	53,849,635.00
15	Rentas de La Propiedad	95,755,000.00
	Por Depósitos Internos	855,000.00
	Por títulos y valores Internos	94,900,000.00
23	Disminución de Otros Activos Financieros	7,823,545.00
	Disminución de Caja y Bancos	7,823,545.00
TOTAL INGRESOS PROPIOS		665,318,064.00

Fuente: Sistema de Contabilidad Integrada. -SICOIN-DES.

I. Ingresos No Tributarios: Comprende los ingresos provenientes de fuentes no impositivas, que contienen el concepto de contraprestación, tales como: tasas, derechos, arrendamientos, multas, etc.

a) Tasas: Ingresos derivados de los importes pagados al Estado en virtud de la entrega de un bien o contraprestación de un servicio público.

- La tasa de INTECAP, es recaudada por el Instituto Guatemalteco de Seguridad Social, -IGSS- al mismo tiempo que recauda sus propias contribuciones, depositando el monto cobrado en la cuenta bancaria del INTECAP, según lo establecido en el artículo 28 del Decreto 17-72 del Congreso de la República de Guatemala, Ley Orgánica del INTECAP.

b) Arrendamientos: Recursos originados por el arrendamiento de edificios, maquinarias, equipos e instalaciones a terceros, por los conceptos siguientes:

- Arrendamiento de equipo audiovisual
- Arrendamiento de parqueo
- Arrendamiento de salones

II. Venta de Bienes y Servicios de la Administración Pública: Comprende los recursos provenientes de la venta de bienes y prestación de servicios que efectúa el Sector Público, cuya gestión no se realiza bajo criterios empresariales, ni que vendan o distribuyan elementos con fines de promoción en ferias y exposiciones. Entre estos se encuentran:

a) Venta de bienes:

- Manuales
- Diplomas
- Subproductos cárnicos
- Alimentos
- Subproductos varios

b) Venta de Servicios:

- Capacitación
- Asistencia Técnica
- Certificación Laboral

III. Rentas de la Propiedad: Son todos los ingresos provenientes de intereses, dividendos y/o utilidades, arrendamiento de tierras y terrenos y derechos derivados de propiedad de activos de las entidades del Sector Público, entre estos se encuentran:

- a) **Intereses por depósitos:** Intereses generados de las cuentas bancarias de la Institución en los bancos G&T Continental, S.A.; Industrial, S.A.; Banrural, S.A.; BAC Reformador, S.A; Agromercantil, S.A.; Promerica S.A.; Banco Internacional, S.A., Banco de los Trabajadores y Ficohsa, S.A.
- b) **Intereses por títulos y valores:** Intereses generados por inversiones a plazo fijo, en los bancos G&T Continental, S.A.; Industrial, S.A.; Banrural, S.A.; BAC Reformador, S.A; Agromercantil, S.A.; Promerica S.A.; Banco Internacional, S.A., Banco de los Trabajadores y Ficohsa, S.A.

1.3. EJECUCION PRESUPUESTO DE INGRESOS

La ejecución de los ingresos corresponde al monto devengado en los diferentes rubros que integran el presupuesto de Ingresos, los cuales se detallan a continuación:

CUADRO 2
INSTITUTO TÉCNICO DE CAPACITACIÓN Y PRODUCTIVIDAD -INTECAP-
PRESUPUESTO DE INGRESOS EJECUTADO
Del 1 de enero al 31 de agosto de 2022
(Cifras expresadas en quetzales)

El monto total del Presupuesto vigente de ingresos del Instituto Técnico de Capacitación y Productividad –INTECAP– es de **SEISCIENTOS SESENTA Y CINCO MILLONES TRESCIENTOS DIECIOCHO MIL SESENTA Y CUATRO QUETZALES (Q. 665,318,064.00)** de los cuales se ha devengado la cantidad **CUATROCIENTOS NOVENTA Y CINCO MILLONES OCHENTA Y SIETE MIL SETECIENTOS OCHENTA Y SIETE QUETZALES CON VEINTITRÉS CENTAVOS (Q.495,087,787.23)**, que equivale al 74% de ejecución.

RUBRO	DESCRIPCIÓN	ASIGNADO	VIGENTE	EJECUTADO	% DE EJECUCIÓN
11	Ingresos No Tributarios	500,168,146.00	500,168,146.00	388,163,878.77	78
	Tasas	497,230,000.00	497,230,000.00	387,266,439.24	78
	Otros Arrendamientos	2,938,146.00	2,938,146.00	897,439.53	31
13	Venta de Bienes y Servicios de la Administración Pública	61,571,373.00	61,571,373.00	51,433,166.91	84
	Bienes	7,721,738.00	7,721,738.00	2,900,896.35	38
	Servicios Educativos	53,849,635.00	53,849,635.00	48,532,270.56	90
15	Rentas de La Propiedad	95,755,000.00	95,755,000.00	55,490,741.55	58
	Por Depósitos Internos	855,000.00	855,000.00	329,576.50	39
	Por títulos y valores Internos	94,900,000.00	94,900,000.00	55,161,165.05	58
23	Disminución de Otros Activos Financieros	7,823,545.00	7,823,545.00	0.00	0
	Disminución de Caja y Bancos	7,823,545.00	7,823,545.00	0	0
TOTAL INGRESOS PROPIOS		665,318,064.00	665,318,064.00	495,087,787.23	74

Fuente: Sistema de Contabilidad Integrada. -SICOIN-DES.

PRESUPUESTO DE EGRESOS

2. PRESUPUESTO DE EGRESOS

2.1. BASE LEGAL

El artículo 12 del Decreto 101-97 “Ley Orgánica del Presupuesto”, establece que se debe utilizar una estructura programática coherente con las políticas y planes de acción del Gobierno, que permita identificar la producción de bienes y servicios de los organismos y entes del sector público, así como la incidencia económica y financiera de la ejecución de los gastos y la vinculación con sus fuentes de financiamiento. En tal sentido mediante **Acuerdo Gubernativo No. 248-2021 del Ministerio de Trabajo y Previsión Social, de fecha 14 de diciembre de 2021**, se aprobó el Presupuesto de Egresos del Instituto Técnico de Capacitación y Productividad –INTECAP–, para el período comprendido del 1 de enero al treinta y uno de diciembre del año dos mil veintidós, por la cantidad de **SEISCIENTOS SESENTA Y CINCO MILLONES TRESCIENTOS DIECIOCHO MIL SESENTA Y CUATRO QUETZALES (Q. 665,318,064.00)**

2.2. ASIGNACIÓN E INTEGRACIÓN DEL PRESUPUESTO DE EGRESOS

El presupuesto de egresos asignado al INTECAP se encuentra distribuido de la manera siguiente:

CUADRO 3
INSTITUTO TÉCNICO DE CAPACITACIÓN Y PRODUCTIVIDAD –INTECAP–
PRESUPUESTO DE EGRESOS ASIGNADO
EJERCICIO FISCAL 2022
(Cifras expresadas en quetzales)

ENTIDAD	DESCRIPCIÓN	ASIGNADO
11200034	Instituto Técnico de Capacitación y Productividad (INTECAP)	665,318,064.00
TOTAL PRESUPUESTO DE EGRESOS		665,318,064.00

Fuente: Sistema de Contabilidad Integrada. -SICOIN-DES.

2.3. EJECUCIÓN

La ejecución de los egresos al 31 de agosto de 2022, asciende a la cantidad de **DOSCIENTOS SETENTA Y CINCO MILLONES NOVECIENTOS QUINCE MIL SEISCIENTOS QUETZALES CON CUARENTA Y SEIS CENTAVOS (Q. 275,915,600.46)**, tal como se muestra en las clasificaciones siguientes:

I. POR FUENTE DE FINANCIAMIENTO

CUADRO 4
INSTITUTO TÉCNICO DE CAPACITACIÓN Y PRODUCTIVIDAD –INTECAP–
PRESUPUESTO DE EGRESOS EJECUTADO
Del 1 de enero al 31 de agosto de 2022
(Cifras expresadas en quetzales)

FUENTE	DESCRIPCIÓN	ASIGNADO	VIGENTE	EJECUTADO	%
31	Ingresos Propios	657,494,519.00	657,494,519.00	275,826,350.46	42
32	Disminución de Caja y Bancos de Ingresos Propios	7,823,545.00	7,823,545.00	89,250.00	1
TOTAL PRESUPUESTO DE EGRESOS		665,318,064.00	665,318,064.00	275,915,600.46	41

Fuente: Sistema de Contabilidad Integrada. -SICOIN-DES.

II. POR GRUPO DE GASTO

CUADRO 5
INSTITUTO TÉCNICO DE CAPACITACIÓN Y PRODUCTIVIDAD -INTECAP-
PRESUPUESTO DE EGRESOS EJECUTADO
Del 1 de enero al 31 de agosto de 2022
(Cifras expresadas en quetzales)

GRUPO	DESCRIPCIÓN	ASIGNADO	VIGENTE	EJECUTADO	%
000	Servicios Personales	264,140,267.00	198,918,466.00	120,096,163.97	60
100	Servicios no Personales	140,131,150.00	202,864,519.00	88,889,460.43	44
200	Materiales y Suministros	39,958,552.00	43,306,983.00	22,739,988.54	53
300	Propiedad, Planta, Equipo e Intangibles	185,855,000.00	185,855,000.00	25,058,545.11	13
400	Transferencias Corrientes	35,033,095.00	34,173,096.00	19,131,442.41	56
900	Asignaciones Globales	200,000.00	200,000.00	0.00	0
TOTAL PRESUPUESTO DE EGRESOS		665,318,064.00	665,318,064.00	275,915,600.46	41

Fuente: Sistema de Contabilidad Integrada. -SICOIN-DES.

- a) El grupo de gasto 000 **“Servicios personales”** presenta una de ejecución de **CIENTO VEINTE MILLONES NOVENTA Y SEIS MIL CIENTO SESENTA Y TRES QUETZALES CON NOVENTA Y SIETE CENTAVOS (Q. 120,096,163.97)**, equivalente al 60% de ejecución, en este grupo se contempla el pago de sueldos y prestaciones al personal 011, honorarios al personal temporal 029, Jornales 031 y cuota patronal IGSS.
- b) El grupo de gasto 100 **“Servicios no personales”**, refleja una ejecución de **OCHENTA Y OCHO MILLONES OCHOCIENTOS OCHENTA Y NUEVE MIL CUATROSCIENTOS SESENTA QUETZALES CON CUARENTA Y TRES CENTAVOS (Q. 88,889,460.43)** que equivale al 44% de ejecución, el cual está conformado por los renglones de gasto para el pago de diversos servicios como: energía eléctrica, telefonía, divulgación e información, impresión, viáticos, arrendamiento de edificios, mantenimiento de vehículos, edificios e instalaciones, mantenimiento de mobiliario y equipo, servicios técnicos profesionales, primas, seguros y fianzas, seguridad y vigilancia, así como el pago de comisión por servicio de recaudación que realiza el Instituto Guatemalteco de Seguridad Social –IGSS-.
- c) El grupo de gasto 200 **“Materiales y suministros”**, refleja una ejecución de **VEINTIDÓS MILLONES SETECIENTOS TREINTA Y NUEVE MIL NOVECIENTOS OCHENTA Y OCHO QUETZALES CON CINCUENTA Y CUATRO CENTAVOS (Q. 22,739,988.54)** que equivale al 53% de ejecución, en dicho grupo se ejecuta el gasto para la adquisición de materiales para la ejecución de los programas de capacitación y uso administrativo tales como: insumos de gastronomía para la elaboración de los alimentos en los restaurantes escuela, combustibles y lubricantes, cartuchos de tóner, pintura, productos de ferretería, productos de belleza como tintes, esmaltes, químicos, papelería y útiles de oficina y otros.
- d) El grupo de gasto 300 **“Propiedad, planta, equipo e intangibles”** refleja una ejecución de **VEINTICINCO MILLONES CINCUENTA Y OCHO MIL QUINIENTOS CUARENTA Y CINCO QUETZALES CON ONCE CENTAVOS (Q. 25,058,545.11)** que equivale al 13% de ejecución, este grupo está conformado por los renglones de gasto Maquinaria, Mobiliario y Equipo para los Centros de Capacitación en los renglones de gasto: 321 al 329 **“Maquinaria y Equipo”** y el renglón 351 **“Libros, revistas y otros elementos coleccionables”** en el cual se adquieren libros y enciclopedias para las bibliotecas de los diferentes Centros de Capacitación de la Institución. En este grupo también se incluye el renglón 332 **“Construcciones de bienes nacionales de uso no común”** en el cual se encuentra la Construcción del Centro de Capacitación Totoncapán y Centro de Capacitación Huehuetenango.

- e) El grupo de gastos 400 “Transferencias corrientes” refleja una ejecución de **DIECINUEVE MILLONES CIENTO TREINTA Y UN MIL CUATROCIENTOS CUARENTA Y DOS QUETZALES CON CUARENTA Y UN CENTAVOS (Q. 19,131,442.41)**, que corresponde al 56% de ejecución, dentro del cual se cubren los gastos de indemnización del personal 011 y 031, becas y pago de servicios de fiscalización a la Contraloría General de Cuentas, así como el pago a CINTERFOR. (Organismo Internacional).
- f) El grupo de gasto 900 “Asignaciones globales” a la fecha no presenta ejecución.

III. POR PROGRAMA

CUADRO 6
INSTITUTO TÉCNICO DE CAPACITACIÓN Y PRODUCTIVIDAD –INTECAP-
PRESUPUESTO DE EGRESOS EJECUTADO
Del 1 de enero al 31 de agosto de 2022
(Cifras expresadas en quetzales)

PROGRAMA	DESCRIPCIÓN	ASIGNADO	VIGENTE	EJECUTADO	%
11	Formación de recurso humano	665,253,064.00	665,253,064.00	275,854,265.10	41
99	Partidas no asignables a programas	65,000.00	65,000.00	61,335.36	94
TOTAL PRESUPUESTO DE EGRESOS		665,318,064.00	665,318,064.00	275,915,600.46	41

Fuente: Sistema de Contabilidad Integrada. -SICOIN-DES.

El programa presupuestario 11 “Formación de Recurso Humano” presenta una ejecución de **DOSCIENTOS SETENTA Y CINCO MILLONES OCHOCIENTOS CINCUENTA Y CUATRO MIL DOSCIENTOS SESENTA Y CINCO QUETZALES CON DIEZ CENTAVOS (Q. 275,854,265.10)** que refleja un 41% de ejecución; en dicho programa se encuentran concentradas las actividades principales para cumplir con los objetivos institucionales y el programa 99 “Partidas no asignables a programas” presenta una ejecución de **SESENTA Y UN MIL TRESCIENTOS TREINTA Y CINCO QUETZALES CON TREINTA Y SEIS CENTAVOS (Q 61,335.36)** que refleja el 94% de ejecución.

IV. POR PROYECTO, ACTIVIDAD U OBRA

CUADRO 7
INSTITUTO TÉCNICO DE CAPACITACIÓN Y PRODUCTIVIDAD –INTECAP-
PRESUPUESTO DE EGRESOS EJECUTADO
Del 1 de enero al 31 de agosto de 2022
(Cifras expresadas en quetzales)

PG	PRY	ACT	OBR	DESCRIPCIÓN	ASIGNADO	VIGENTE	EJECUTADO	%
11	0	1	0	Administración Institucional	272,405,854.00	272,005,854.00	78,552,090.25	29
11	0	2	0	Formación Ocupacional Certificable	243,363,035.00	244,073,398.00	134,563,629.32	55
11	0	3	0	Capacitación no Certificable	47,238,492.00	46,482,629.00	28,497,308.06	61
11	0	4	0	Asistencia Técnica	15,573,783.00	15,848,783.00	9,488,281.36	60
11	0	5	0	Certificación Laboral	1,671,900.00	1,842,400.00	722,196.00	39
11	1	0	1	Construcciones, Mejoramiento y ampliación de Centros de Capacitación	85,000,000.00	85,000,000.00	24,030,760.11	28
99	0	1	0	Partidas no Asignables	65,000.00	65,000.00	61,335.36	94
TOTAL PRESUPUESTO DE EGRESOS					665,318,064.00	665,318,064.00	275,915,600.46	41

Fuente: Sistema de Contabilidad Integrada. -SICOIN-DES.

Las actividades 01 y 02 se concentran los recursos para llevar a cabo las acciones para el cumplimiento de las metas y objetivos en materia de capacitación del recurso humano, en dichas actividades se encuentran los recursos financieros para el pago de sueldos, servicios, materiales, equipamiento y pago de prestaciones laborales.

La actividad 03 corresponde a la capacitación no certificable, prestada por INTECAP tales como seminarios y cursos cortos, dirigidos a trabajadores y población en general con el objetivo de actualizar y complementar los conocimientos y habilidades que ya poseen.

La actividad 04 corresponde a la asistencia técnica prestada por INTECAP a las empresas, con el objetivo de que las mismas implementen procedimientos ágiles que les permita incrementar su productividad.

La Actividad 05 corresponde a la Certificación Laboral, proceso mediante el cual se otorga a una persona, reconocimiento formal y temporal, de sus competencias capacidades; con

base a un proceso de evaluación, basado en un estándar o una norma de competencia laboral.

La obra 01 concentra los recursos programados para la Construcción de Centros de Capacitación.

V. POR TIPO DE GASTO

CUADRO 8
INSTITUTO TÉCNICO DE CAPACITACIÓN Y PRODUCTIVIDAD –INTECAP–
PRESUPUESTO DE EGRESOS EJECUTADO
Del 1 de enero al 31 de agosto de 2022
(Cifras expresadas en quetzales)

TIPO	DESCRIPCIÓN	ASIGNADO	VIGENTE	EJECUTADO	%
10	Gastos de Funcionamiento	479,463,064	479,463,064	250,857,055.35	52
20	Gastos de Inversión	185,855,000	185,855,000	25,058,545.11	13
PRESUPUESTO DE EGRESOS		665,318,064.00	665,318,064.00	275,915,600.46	41

Fuente: Sistema de Contabilidad Integrada. -SICOIN-DES.

El presupuesto de funcionamiento de INTECAP presenta una ejecución de **DOSCIENTOS CINCUENTA MILLONES OCHOCIENTOS CINCUENTA Y SIETE MIL CINCUENTA Y CINCO QUETZALES CON TREINTA Y CINCO CENTAVOS (Q 250,857,055.35)** que representa el 52% de ejecución, y los gastos de inversión **VEINTICINCO MILLONES CINCUENTA Y OCHO MIL QUINIENTOS CUARENTA Y CINCO QUETZALES CON ONCE CENTAVOS (Q. 25,058,545.11).** que representa el 13% de ejecución.

REPORTES DE:
EJECUCIÓN PRESUPUESTARIA DE INGRESOS Y EGRESOS

Sistema de Contabilidad Integrada Gubernamental
Ejecución de Ingresos - Reportes - Presupuesto Vigente
Presupuesto Vigente por Rubro y Fuente

PAGINA : 1 DE 1
 FECHA : 5/09/2022
 HORA : 11:09.01
 REPORTE: R00804260.rp

Expresado en Quetzales

Entidad Institucional Igual a 11200034
 DEL MES DE ENERO AL MES DE AGOSTO

EJERCICIO: 2022

RUBRO	DESCRIPCION	PRESUPUESTO ASIGNADO	ADICIONES	DISMINUCIONES	TRASPASOS	PRESUPUESTO VIGENTE
ENTIDAD: 1120-0034-000-00 INSTITUTO TÉCNICO DE CAPACITACIÓN Y PRODUCTIVIDAD (INTECAP)						
FUENTE : 31 INGRESOS PROPIOS						
11290	TASAS Y LICENCIAS VARIAS	497,230,000.00	0.00	0.00	0.00	497,230,000.00
11490	OTROS ARRENDAMIENTOS	2,938,146.00	0.00	0.00	0.00	2,938,146.00
13110	BIENES	7,721,738.00	0.00	0.00	0.00	7,721,738.00
13230	SERVICIOS EDUCACIONALES	53,849,635.00	0.00	0.00	0.00	53,849,635.00
15131	POR DEPÓSITOS INTERNOS	855,000.00	0.00	0.00	0.00	855,000.00
15141	POR TÍTULOS Y VALORES INTERNOS	94,900,000.00	0.00	0.00	0.00	94,900,000.00
	TOTAL FUENTE :	657,494,519.00	0.00	0.00	0.00	657,494,519.00
FUENTE : 32 DISMINUCIÓN DE CAJA Y BANCOS DE INGRESOS PROPIOS						
23110	DISMINUCIÓN DE CAJA Y BANCOS	7,823,545.00	0.00	0.00	0.00	7,823,545.00
	TOTAL FUENTE :	7,823,545.00	0.00	0.00	0.00	7,823,545.00
	TOTAL :	665,318,064.00	0.00	0.00	0.00	665,318,064.00
	GRAN TOTAL :	665,318,064.00	0.00	0.00	0.00	665,318,064.00

011

Sistema de Contabilidad Integrada Gubernamental
Ejecución de Ingresos - Reportes - Información Consolidada
Grupos Dinámicos de Ingresos
 Expresado en Quetzales
 Entidad = 11200034
 - Entidad - Recurso -

PAGINA :1 DE 1
 FECHA :5/09/2022
 HORA :11:11.08
 REPORTE : R00815310.rpt

DEL MES ENERO AL MES DE AGOSTO

EJERCICIO: 2,022

DESCRIPCION		ASIGNADO	MODIFICACIONES	VIGENTE	PERCIBIDO	DEVENGADO	%EJECUCION
11200-034	INSTITUTO TÉCNICO DE CAPACITACIÓN Y PRODUCTIVIDAD (INTECAP)						
11290	TASAS Y LICENCIAS VARIAS	497,230,000.00	0.00	497,230,000.00	385,308,956.24	387,266,439.24	77.88
11490	OTROS ARRENDAMIENTOS	2,938,146.00	0.00	2,938,146.00	897,439.53	897,439.53	30.54
13110	BIENES	7,721,738.00	0.00	7,721,738.00	2,866,165.24	2,900,896.35	37.57
13230	SERVICIOS EDUCACIONALES	53,849,635.00	0.00	53,849,635.00	48,532,270.56	48,532,270.56	90.13
15131	POR DEPÓSITOS INTERNOS	855,000.00	0.00	855,000.00	329,576.50	329,576.50	38.55
15141	POR TÍTULOS Y VALORES INTERNOS	94,900,000.00	0.00	94,900,000.00	55,161,165.05	55,161,165.05	58.13
23110	DISMINUCIÓN DE CAJA Y BANCOS	7,823,545.00	0.00	7,823,545.00	0.00	0.00	0.00
TOTAL	11200-034 INSTITUTO TÉCNICO DE CAPACITACIÓN Y PRODUCTIVIDAD (INTECAP)	665,318,064.00	0.00	665,318,064.00	493,095,573.12	495,087,787.23	

Sistema de Contabilidad Integrada Gubernamental
Ejecución de Gastos - Reportes - Información Consolidada
Ejecución del Presupuesto (Grupos Dinámicos)

Expresado en Quetzales

ENTIDAD = 11200034

- ENTIDAD - FUENTE DE FINANCIAMIENTO -
 DEL MES ENERO AL MES DE AGOSTO

PAGINA : 1 DE 1

FECHA : 5/09/2022

HORA : 11:13.05

REPORTE : R00804768.rpt

EJERCICIO: 2,022

DESCRIPCIÓN	ASIGNADO	MODIFICADO	VIGENTE	PRE COMPROMISO	COMPROMETIDO	DEVENGADO	PAGADO	SALDO POR COMPROMETER	SALDO POR DEVENGAR	SALDO POR PAGAR	% EJEC
11200034 INSTITUTO TÉCNICO DE CAPACITACIÓN Y PRODUCTIVIDAD (INTECAP)											
31 INGRESOS PROPIOS	657,494,519.00	0.00	657,494,519.00	1,974,238.00	316,231,355.99	275,826,350.46	275,369,365.66	341,263,163.01	381,668,168.54	456,984.80	41.95
32 DISMINUCIÓN DE CAJA Y BANCOS DE INGRESOS PROPIOS	7,823,545.00	0.00	7,823,545.00	0.00	89,250.00	89,250.00	89,250.00	7,734,295.00	7,734,295.00	0.00	1.14
TOTAL 11200034 INSTITUTO TÉCNICO DE CAPACITACIÓN Y PRODUCTIVIDAD (INTECAP)	665,318,064.00	0.00	665,318,064.00	1,974,238.00	316,320,605.99	275,915,600.46	275,458,615.66	348,997,458.01	389,402,463.54	456,984.80	41.47

Sistema de Contabilidad Integrada Gubernamental
Ejecución de Gastos - Reportes - Presupuesto Vigente

Presupuesto Vigente por Entidad

Expresado en Quetzales
Entidad Institucional Igual a 11200034
DEL MES DE ENERO AL MES DE AGOSTO

PAGINA : 1 DE 1
FECHA : 5/09/2022
HORA : 11:11.54
REPORTE: R00804383.rpt

EJERCICIO: 2022

ENTIDAD	DESCRIPCION	PRESUPUESTO ASIGNADO	ADICIONES	DISMINUCIONES	TRASPASOS	TRANSFERENCIAS	PRESUPUESTO VIGENTE
1120-0034-000-00	INSTITUTO TÉCNICO DE CAPACITACIÓN Y PRODUCTIVIDAD (INTECAP)	665,318,064.00	0.00	0.00	0.00	0.00	665,318,064.00
	Gran Total:	665,318,064.00	0.00	0.00	0.00	0.00	665,318,064.00

Sistema de Contabilidad Integrada Gubernamental
Ejecución de Gastos - Reportes - Información Consolidada
Ejecución del Presupuesto (Grupos Dinámicos)
 Expresado en Quetzales
 ENTIDAD = 11200034
 - ENTIDAD - GRUPO GASTO -
 DEL MES ENERO AL MES DE AGOSTO

PAGINA : 1 DE 1
 FECHA : 5/09/2022
 HORA : 11:14.07
 REPORTE : R00804768.rpt

EJERCICIO: 2,022

DESCRIPCION	ASIGNADO	MODIFICADO	VIGENTE	PRE COMPROMISO	COMPROMETIDO	DEVENGADO	PAGADO	SALDO POR COMPROMETER	SALDO POR DEVENGAR	SALDO POR PAGAR	% EJEC	
11200034	INSTITUTO TÉCNICO DE CAPACITACIÓN Y PRODUCTIVIDAD (INTECAP)											
000	SERVICIOS PERSONALES	264,140,267.00	-65,221,801.00	198,918,466.00	0.00	125,755,239.79	120,096,163.97	120,068,876.40	73,163,226.21	78,822,302.03	27,287.57	60.37
100	SERVICIOS NO PERSONALES	140,131,150.00	62,733,369.00	202,864,519.00	0.00	107,195,211.16	88,889,460.43	88,889,460.43	95,668,307.84	113,975,058.57	0.00	43.82
200	MATERIALES Y SUMINISTROS	39,958,552.00	3,348,431.00	43,306,983.00	1,451,238.00	22,873,074.54	22,739,988.54	22,726,488.54	20,433,908.46	20,566,994.46	13,500.00	52.51
300	PROPIEDAD, PLANTA, EQUIPO E INTANGIBLES	185,855,000.00	0.00	185,855,000.00	523,000.00	41,363,051.00	25,058,545.11	25,058,545.11	144,491,949.00	160,796,454.89	0.00	13.48
400	TRANSFERENCIAS CORRIENTES	35,033,095.00	-859,999.00	34,173,096.00	0.00	19,133,029.50	19,131,442.41	18,715,245.18	15,040,066.50	15,041,653.59	416,197.23	55.98
900	ASIGNACIONES GLOBALES	200,000.00	0.00	200,000.00	0.00	0.00	0.00	0.00	200,000.00	200,000.00	0.00	0.00
TOTAL	11200034 INSTITUTO TÉCNICO DE CAPACITACIÓN Y PRODUCTIVIDAD (INTECAP)	665,318,064.00	0.00	665,318,064.00	1,974,238.00	316,320,605.99	275,915,600.46	275,458,615.66	348,997,458.01	389,402,463.54	456,984.80	41.47

Sistema de Contabilidad Integrada Gubernamental
Ejecución de Gastos - Reportes - Información Consolidada
Ejecución del Presupuesto (Grupos Dinámicos)
 Expresado en Quetzales
 ENTIDAD = 11200034
 - ENTIDAD - PROGRAMA -
 DEL MES ENERO AL MES DE AGOSTO

PAGINA : 1 DE 1
 FECHA : 5/09/2022
 HORA : 11:14.54
 REPORTE : R00804768.rpt

EJERCICIO: 2,022

DESCRIPCIÓN	ASIGNADO	MODIFICADO	VIGENTE	PRE COMPROMISO	COMPROMETIDO	DEVENGADO	PAGADO	SALDO POR COMPROMETER	SALDO POR DEVENGAR	SALDO POR PAGAR	% EJEC
11200034 INSTITUTO TÉCNICO DE CAPACITACIÓN Y PRODUCTIVIDAD (INTECAP)											
11 FORMACIÓN DE RECURSO HUMANO	665,253,064.00	0.00	665,253,064.00	1,974,238.00	316,259,270.63	275,854,265.10	275,397,280.30	348,993,793.37	389,398,798.90	456,984.80	41.47
99 PARTIDAS NO ASIGNABLES A PROGRAMAS	65,000.00	0.00	65,000.00	0.00	61,335.36	61,335.36	61,335.36	3,664.64	3,664.64	0.00	94.36
TOTAL 11200034 INSTITUTO TÉCNICO DE CAPACITACIÓN Y PRODUCTIVIDAD (INTECAP)	665,318,064.00	0.00	665,318,064.00	1,974,238.00	316,320,605.99	275,915,600.46	275,458,615.66	348,997,458.01	389,402,463.54	456,984.80	41.47

Sistema de Contabilidad Integrada Gubernamental
Ejecución de Gastos - Reportes - Información Consolidada
Ejecución del Presupuesto (Grupos Dinámicos)
 Expresado en Quetzales
 ENTIDAD = 11200034
 - ENTIDAD - ACTIVIDAD U OBRA -
 DEL MES ENERO AL MES DE AGOSTO

PAGINA : 1 DE 1
 FECHA : 5/09/2022
 HORA : 11:15.39
 REPORTE : R00804768.rpt

EJERCICIO: 2,022

DESCRIPCION	ASIGNADO	MODIFICADO	VIGENTE	PRE COMPROMISO	COMPROMETIDO	DEVENGADO	PAGADO	SALDO POR COMPROMETER	SALDO POR DEVENGAR	SALDO POR PAGAR	% EJEC
11200034 INSTITUTO TÉCNICO DE CAPACITACIÓN Y PRODUCTIVIDAD (INTECAP)											
11 00 000 001 000 ADMINISTRACIÓN INSTITUCIONAL	272,405,854.00	-400,000.00	272,005,854.00	1,974,238.00	95,461,968.69	78,552,090.25	78,122,393.02	175,543,885.31	193,453,763.75	429,697.23	28.88
11 00 000 002 000 FORMACIÓN OCUPACIONAL CERTIFICABLE	243,363,035.00	710,363.00	244,073,398.00	0.00	140,151,323.02	134,563,629.32	134,536,341.75	103,922,074.98	109,509,768.68	27,287.57	55.13
11 00 000 003 000 CAPACITACIÓN NO CERTIFICABLE	47,238,492.00	-755,863.00	46,482,629.00	0.00	29,431,314.56	28,497,308.06	28,497,308.06	17,051,314.44	17,985,320.94	0.00	61.31
11 00 000 004 000 ASISTENCIA TÉCNICA	15,573,783.00	275,000.00	15,848,783.00	0.00	12,344,538.36	9,488,281.36	9,488,281.36	3,504,244.64	6,360,501.64	0.00	59.87
11 00 000 005 000 CERTIFICACION LABORAL	1,671,900.00	170,500.00	1,842,400.00	0.00	870,126.00	722,196.00	722,196.00	972,274.00	1,120,204.00	0.00	39.20
11 00 001 000 001 CONSTRUCCIONES, MEJORAMIENTOS Y AMPLIACIONES DE CENTROS DE CAPACITACIÓN	85,000,000.00	0.00	85,000,000.00	0.00	37,000,000.00	24,030,760.11	24,030,760.11	48,000,000.00	60,969,239.89	0.00	28.27
99 00 000 001 000 PARTIDAS NO ASIGNABLES A PROGRAMAS	65,000.00	0.00	65,000.00	0.00	61,335.36	61,335.36	61,335.36	3,664.64	3,664.64	0.00	94.36
TOTAL 11200034 INSTITUTO TÉCNICO DE CAPACITACIÓN Y PRODUCTIVIDAD (INTECAP)	665,318,064.00	0.00	665,318,064.00	1,974,238.00	316,320,605.99	275,915,600.46	275,458,615.66	348,997,458.01	389,402,463.54	456,984.80	41.47

Sistema de Contabilidad Integrada Gubernamental
Ejecución de Gastos - Reportes - Información Consolidada
Ejecución del Presupuesto (Grupos Dinámicos)
 Expresado en Quetzales
 ENTIDAD = 11200034
 - ENTIDAD - TIPO GASTO -
 DEL MES ENERO AL MES DE AGOSTO

PAGINA : 1 DE 1
 FECHA : 5/09/2022
 HORA : 11:16.21
 REPORTE : R00804768.rpt

EJERCICIO: 2,022

DESCRIPCION	ASIGNADO	MODIFICADO	VIGENTE	PRE COMPROMISO	COMPROMETIDO	DEVENGADO	PAGADO	SALDO POR COMPROMETER	SALDO POR DEVENGAR	SALDO POR PAGAR	% EJEC
11200034 INSTITUTO TÉCNICO DE CAPACITACIÓN Y PRODUCTIVIDAD (INTECAP)											
10 FUNCIONAMIENTO	479,463,064.00	0.00	479,463,064.00	1,451,238.00	274,957,554.99	250,857,055.35	250,400,070.55	204,505,509.01	228,606,008.65	456,984.80	52.32
20 INVERSION	185,855,000.00	0.00	185,855,000.00	523,000.00	41,363,051.00	25,058,545.11	25,058,545.11	144,491,949.00	160,796,454.89	0.00	13.48
TOTAL 11200034 INSTITUTO TÉCNICO DE CAPACITACIÓN Y PRODUCTIVIDAD (INTECAP)	665,318,064.00	0.00	665,318,064.00	1,974,238.00	316,320,605.99	275,915,600.46	275,458,615.66	348,997,458.01	389,402,463.54	456,984.80	41.47

Sistema de Contabilidad Integrada Gubernamental
Ejecución de Gastos - Reportes - Información Consolidada
Ejecución del Presupuesto (Grupos Dinámicos)
 Expresado en Quetzales
 ENTIDAD = 11200034
 - ENTIDAD - RENGLON -
 DEL MES ENERO AL MES DE AGOSTO

PAGINA : 1 DE 5
 FECHA : 7/09/2022
 HORA : 12:34.15
 REPORTE : R00804768.rpt

EJERCICIO: 2,022

DESCRIPCION	ASIGNADO	MODIFICADO	VIGENTE	PRE COMPROMISO	COMPROMETIDO	DEVENGADO	PAGADO	SALDO POR COMPROMETER	SALDO POR DEVENGAR	SALDO POR PAGAR	% EJEC	
11200034	INSTITUTO TÉCNICO DE CAPACITACIÓN Y PRODUCTIVIDAD (INTECAP)											
011	PERSONAL PERMANENTE	101,233,500.00	0.00	101,233,500.00	0.00	57,063,078.05	57,063,078.05	57,063,078.05	44,170,421.95	44,170,421.95	0.00	56.37
012	COMPLEMENTO PERSONAL AL SALARIO DEL PERSONAL PERMANENTE	595,560.00	0.00	595,560.00	0.00	391,400.00	391,400.00	391,400.00	204,160.00	204,160.00	0.00	65.72
013	COMPLEMENTO POR ANTIGÜEDAD AL PERSONAL PERMANENTE	1,500,960.00	0.00	1,500,960.00	0.00	923,510.66	923,510.66	923,510.66	577,449.34	577,449.34	0.00	61.53
014	COMPLEMENTO POR CALIDAD PROFESIONAL AL PERSONAL PERMANENTE	441,000.00	0.00	441,000.00	0.00	224,355.08	224,355.08	224,355.08	216,644.92	216,644.92	0.00	50.87
015	COMPLEMENTOS ESPECÍFICOS AL PERSONAL PERMANENTE	2,442,000.00	0.00	2,442,000.00	0.00	1,416,392.43	1,416,392.43	1,416,392.43	1,025,607.57	1,025,607.57	0.00	58.00
016	COMPLEMENTO POR TRANSPORTE AL PERSONAL PERMANENTE	313,390.00	0.00	313,390.00	0.00	197,649.36	197,649.36	197,649.36	115,740.64	115,740.64	0.00	63.07
029	OTRAS REMUNERACIONES DE PERSONAL TEMPORAL	119,277,790.00	-65,291,801.00	53,985,989.00	0.00	48,044,352.48	42,385,276.66	42,385,276.66	5,941,636.52	11,600,712.34	0.00	78.51
031	JORNALES	4,169,760.00	55,000.00	4,224,760.00	0.00	2,036,085.12	2,036,085.12	2,036,085.12	2,188,674.88	2,188,674.88	0.00	48.19
033	COMPLEMENTOS ESPECÍFICOS AL PERSONAL POR JORNAL	480,000.00	5,000.00	485,000.00	0.00	172,274.49	172,274.49	172,274.49	312,725.51	312,725.51	0.00	35.52
034	COMPLEMENTO POR TRANSPORTE AL PERSONAL POR JORNAL	67,200.00	5,000.00	72,200.00	0.00	24,131.84	24,131.84	24,131.84	48,068.16	48,068.16	0.00	33.42
035	RETRIBUCIONES A DESTAJO	0.00	5,000.00	5,000.00	0.00	0.00	0.00	0.00	5,000.00	5,000.00	0.00	0.00
041	SERVICIOS EXTRAORDINARIOS DE PERSONAL PERMANENTE	100,000.00	0.00	100,000.00	0.00	32,714.12	32,714.12	32,714.12	67,285.88	67,285.88	0.00	32.71
051	APORTE PATRONAL AL IGSS	11,560,939.00	0.00	11,560,939.00	0.00	5,550,597.16	5,550,597.16	5,550,597.16	6,010,341.84	6,010,341.84	0.00	48.01
055	APORTE PARA CLASES PASIVAS	2,457,058.00	0.00	2,457,058.00	0.00	1,390,315.07	1,390,315.07	1,390,315.07	1,066,742.93	1,066,742.93	0.00	56.58
061	DIETAS	1,248,000.00	0.00	1,248,000.00	0.00	588,000.00	588,000.00	588,000.00	660,000.00	660,000.00	0.00	47.12
071	AGUINALDO	9,029,155.00	0.00	9,029,155.00	0.00	230,128.88	230,128.88	220,144.55	8,799,026.12	8,799,026.12	9,984.33	2.55
072	BONIFICACIÓN ANUAL (BONO 14)	9,029,155.00	0.00	9,029,155.00	0.00	7,459,694.61	7,459,694.61	7,442,507.53	1,569,460.39	1,569,460.39	17,187.08	82.62
073	BONO VACACIONAL	194,800.00	0.00	194,800.00	0.00	10,560.44	10,560.44	10,444.28	184,239.56	184,239.56	116.16	5.42
111	ENERGÍA ELÉCTRICA	11,372,000.00	-395,000.00	10,977,000.00	0.00	6,538,982.27	6,538,982.27	6,538,982.27	4,438,017.73	4,438,017.73	0.00	59.57
112	AGUA	687,190.00	52,000.00	739,190.00	0.00	318,372.60	318,372.60	318,372.60	420,817.40	420,817.40	0.00	43.07
113	TELEFONÍA	3,247,100.00	-24,000.00	3,223,100.00	0.00	2,276,910.31	1,408,885.13	1,408,885.13	946,189.69	1,814,214.87	0.00	43.71
114	CORREOS Y TELÉGRAFOS	7,000.00	0.00	7,000.00	0.00	0.00	0.00	0.00	7,000.00	7,000.00	0.00	0.00
115	EXTRACCIÓN DE BASURA Y DESTRUCCIÓN DE DESECHOS SÓLIDOS	214,650.00	0.00	214,650.00	0.00	103,620.75	103,620.75	103,620.75	111,029.25	111,029.25	0.00	48.27
116	SERVICIOS DE LAVANDERÍA	66,300.00	0.00	66,300.00	0.00	13,019.00	13,019.00	13,019.00	53,281.00	53,281.00	0.00	19.64
121	DIVULGACIÓN E INFORMACIÓN	12,344,000.00	-271,000.00	12,073,000.00	0.00	10,429,273.82	4,299,285.59	4,299,285.59	1,643,726.18	7,773,714.41	0.00	35.61
122	IMPRESIÓN, ENCUADERNACIÓN Y REPRODUCCIÓN	2,409,800.00	-555,560.00	1,854,240.00	0.00	899,770.55	464,679.23	464,679.23	954,469.45	1,389,560.77	0.00	25.06
131	VIÁTICOS EN EL EXTERIOR	2,200,000.00	-1,315,000.00	885,000.00	0.00	107,061.34	107,061.34	107,061.34	777,938.66	777,938.66	0.00	12.10
133	VIÁTICOS EN EL INTERIOR	2,800,380.00	-798,400.00	2,001,980.00	0.00	633,019.88	633,019.88	633,019.88	1,368,960.12	1,368,960.12	0.00	31.62
136	RECONOCIMIENTO DE GASTOS	10,000.00	0.00	10,000.00	0.00	0.00	0.00	0.00	10,000.00	10,000.00	0.00	0.00
141	TRANSPORTE DE PERSONAS	226,500.00	-3,000.00	223,500.00	0.00	73,475.00	73,475.00	73,475.00	150,025.00	150,025.00	0.00	32.87

018

Sistema de Contabilidad Integrada Gubernamental
Ejecución de Gastos - Reportes - Información Consolidada
Ejecución del Presupuesto (Grupos Dinámicos)
 Expresado en Quetzales
 ENTIDAD = 11200034
 - ENTIDAD - RENGLON -
 DEL MES ENERO AL MES DE AGOSTO

PAGINA : 2 DE 5
 FECHA : 7/09/2022
 HORA : 12:34.15
 REPORTE : R00804768.rpt

EJERCICIO: 2,022

DESCRIPCION	ASIGNADO	MODIFICADO	VIGENTE	PRE COMPROMISO	COMPROMETIDO	DEVENGADO	PAGADO	SALDO POR COMPROMETER	SALDO POR DEVENGAR	SALDO POR PAGAR	% EJEC
142 FLETES	224,700.00	23,000.00	247,700.00	0.00	114,562.43	114,562.43	114,562.43	133,137.57	133,137.57	0.00	46.25
151 ARRENDAMIENTO DE EDIFICIOS Y LOCALES	730,000.00	50,000.00	780,000.00	0.00	564,220.00	404,505.00	404,505.00	215,780.00	375,495.00	0.00	51.86
152 ARRENDAMIENTO DE TIERRAS Y TERRENOS	35,000.00	0.00	35,000.00	0.00	0.00	0.00	0.00	35,000.00	35,000.00	0.00	0.00
153 ARRENDAMIENTO DE MÁQUINAS Y EQUIPOS DE OFICINA	402,000.00	-15,000.00	387,000.00	0.00	280,164.00	182,151.04	182,151.04	106,836.00	204,848.96	0.00	47.07
154 ARRENDAMIENTO DE MAQUINARIA Y EQUIPO DE CONSTRUCCIÓN	0.00	75,000.00	75,000.00	0.00	0.00	0.00	0.00	75,000.00	75,000.00	0.00	0.00
155 ARRENDAMIENTO DE MEDIOS DE TRANSPORTE	205,000.00	-5,000.00	200,000.00	0.00	58,447.24	58,447.24	58,447.24	141,552.76	141,552.76	0.00	29.22
158 DERECHOS DE BIENES INTANGIBLES	9,557,000.00	1,142,000.00	10,699,000.00	0.00	3,311,719.71	3,204,246.35	3,204,246.35	7,387,280.29	7,494,753.65	0.00	29.95
162 MANTENIMIENTO Y REPARACIÓN DE EQUIPO DE OFICINA	376,450.00	-13,200.00	363,250.00	0.00	80,187.00	80,187.00	80,187.00	283,063.00	283,063.00	0.00	22.07
163 MANTENIMIENTO Y REPARACIÓN DE EQUIPO MÉDICO, SANITARIO Y DE LABORATORIO	20,000.00	0.00	20,000.00	0.00	0.00	0.00	0.00	20,000.00	20,000.00	0.00	0.00
164 MANTENIMIENTO Y REPARACIÓN DE EQUIPOS EDUCACIONALES Y RECREATIVOS	970,700.00	-96,500.00	874,200.00	0.00	263,151.78	263,151.78	263,151.78	611,048.22	611,048.22	0.00	30.10
165 MANTENIMIENTO Y REPARACIÓN DE MEDIOS DE TRANSPORTE	531,300.00	21,000.00	552,300.00	0.00	187,256.28	187,256.28	187,256.28	365,043.72	365,043.72	0.00	33.90
166 MANTENIMIENTO Y REPARACIÓN DE EQUIPO PARA COMUNICACIONES	592,700.00	72,056.00	664,756.00	0.00	6,385.70	6,385.70	6,385.70	658,370.30	658,370.30	0.00	0.96
168 MANTENIMIENTO Y REPARACIÓN DE EQUIPO DE CÓMPUTO	766,700.00	-78,000.00	688,700.00	0.00	306,319.38	306,319.38	306,319.38	382,380.62	382,380.62	0.00	44.48
169 MANTENIMIENTO Y REPARACIÓN DE OTRAS MAQUINARIAS Y EQUIPOS	2,422,800.00	179,969.00	2,602,769.00	0.00	1,395,063.28	1,383,363.28	1,383,363.28	1,207,705.72	1,219,405.72	0.00	53.15
171 MANTENIMIENTO Y REPARACIÓN DE EDIFICIOS	20,996,000.00	-2,174,963.00	18,821,037.00	0.00	6,411,593.86	5,505,669.96	5,505,669.96	12,409,443.14	13,315,367.04	0.00	29.25
174 MANTENIMIENTO Y REPARACIÓN DE INSTALACIONES	3,801,000.00	-771,500.00	3,029,500.00	0.00	976,058.08	823,058.08	823,058.08	2,053,441.92	2,206,441.92	0.00	27.17
181 ESTUDIOS, INVESTIGACIONES Y PROYECTOS DE PRE-FACTIBILIDAD Y FACTIBILIDAD	4,300,000.00	225,000.00	4,525,000.00	0.00	2,847,770.44	1,817,178.60	1,817,178.60	1,677,229.56	2,707,821.40	0.00	40.16
182 SERVICIOS MÉDICO-SANITARIOS	1,425,400.00	-53,000.00	1,372,400.00	0.00	522,476.82	469,976.82	469,976.82	849,923.18	902,423.18	0.00	34.24
183 SERVICIOS JURÍDICOS	320,000.00	0.00	320,000.00	0.00	164,516.00	105,968.00	105,968.00	155,484.00	214,032.00	0.00	33.12
184 SERVICIOS ECONÓMICOS, FINANCIEROS, CONTABLES Y DE AUDITORÍA	230,000.00	0.00	230,000.00	0.00	113,000.00	93,645.16	93,645.16	117,000.00	136,354.84	0.00	40.72
185 SERVICIOS DE CAPACITACIÓN	9,328,495.00	57,317,513.00	66,646,008.00	0.00	33,507,356.48	33,438,829.48	33,438,829.48	33,138,651.52	33,207,178.52	0.00	50.17
186 SERVICIOS DE INFORMÁTICA Y SISTEMAS COMPUTARIZADOS	1,625,000.00	-225,000.00	1,400,000.00	0.00	889,777.10	222,849.10	222,849.10	510,222.90	1,177,150.90	0.00	15.92
187 SERVICIOS POR ACTUACIONES ARTÍSTICAS Y DEPORTIVAS	175,000.00	0.00	175,000.00	0.00	71,254.50	71,254.50	71,254.50	103,745.50	103,745.50	0.00	40.72
188 SERVICIOS DE INGENIERÍA, ARQUITECTURA Y SUPERVISIÓN DE OBRAS	3,185,000.00	-1,000,000.00	2,185,000.00	0.00	611,523.71	389,006.71	389,006.71	1,573,476.29	1,795,993.29	0.00	17.80
189 OTROS ESTUDIOS Y/O SERVICIOS	7,484,935.00	8,606,900.00	16,091,835.00	0.00	9,074,238.55	5,312,584.45	5,312,584.45	7,017,596.45	10,779,250.55	0.00	33.01
191 PRIMAS Y GASTOS DE SEGUROS Y FIANZAS	6,100,000.00	-626,653.00	5,473,347.00	0.00	3,337,282.60	3,337,282.60	3,337,282.60	2,136,064.40	2,136,064.40	0.00	60.97
192 COMISIONES A RECEPTORES FISCALES Y RECAUDADORES	9,944,600.00	1,576,652.00	11,521,252.00	0.00	7,704,484.26	7,704,484.26	7,704,484.26	3,816,767.74	3,816,767.74	0.00	66.87
194 GASTOS BANCARIOS, COMISIONES Y OTROS GASTOS	250,000.00	300,000.00	550,000.00	0.00	417,798.57	417,798.57	417,798.57	132,201.43	132,201.43	0.00	75.96
195 IMPUESTOS, DERECHOS Y TASAS	2,346,100.00	-502,045.00	1,844,055.00	0.00	132,831.28	132,831.28	132,831.28	1,711,223.72	1,711,223.72	0.00	7.20
196 SERVICIOS DE ATENCIÓN Y PROTOCOLO	1,583,000.00	276,500.00	1,859,500.00	0.00	717,441.98	717,441.98	717,441.98	1,142,058.02	1,142,058.02	0.00	38.58

Sistema de Contabilidad Integrada Gubernamental
Ejecución de Gastos - Reportes - Información Consolidada
Ejecución del Presupuesto (Grupos Dinámicos)
 Expresado en Quetzales
 ENTIDAD = 11200034
 - ENTIDAD - RENGLON -
 DEL MES ENERO AL MES DE AGOSTO

PAGINA : 3 DE 5
 FECHA : 7/09/2022
 HORA : 12:34.15
 REPORTE : R00804768.rpt

EJERCICIO: 2,022

DESCRIPCION	ASIGNADO	MODIFICADO	VIGENTE	PRE COMPROMISO	COMPROMETIDO	DEVENGADO	PAGADO	SALDO POR COMPROMETER	SALDO POR DEVENGAR	SALDO POR PAGAR	% EJEC
197 SERVICIOS DE VIGILANCIA	9,500,000.00	450,000.00	9,950,000.00	0.00	8,599,073.33	5,366,073.33	5,366,073.33	1,350,926.67	4,583,926.67	0.00	53.93
199 OTROS SERVICIOS	5,117,350.00	1,288,600.00	6,405,950.00	0.00	3,136,751.28	2,812,551.28	2,812,551.28	3,269,198.72	3,593,398.72	0.00	43.91
211 ALIMENTOS PARA PERSONAS	1,508,450.00	74,480.00	1,582,930.00	0.00	631,586.82	631,586.82	631,586.82	951,343.18	951,343.18	0.00	39.90
212 GRANOS, FORRAJES, CONCENTRADOS Y ALIMENTOS DESTINADOS A CONSUMO PARA ANIMALES	7,500.00	-5,000.00	2,500.00	0.00	305.00	305.00	305.00	2,195.00	2,195.00	0.00	12.20
214 PRODUCTOS AGROFORESTALES, MADERA, CORCHO Y SUS MANUFACTURAS	680,600.00	-59,000.00	621,600.00	0.00	109,123.61	109,123.61	109,123.61	512,476.39	512,476.39	0.00	17.56
219 OTROS ALIMENTOS, PRODUCTOS AGROFORESTALES Y AGROPECUARIOS	4,724,000.00	297,500.00	5,021,500.00	0.00	3,366,301.07	3,366,301.07	3,366,301.07	1,655,198.93	1,655,198.93	0.00	67.04
223 PIEDRA, ARCILLA Y ARENA	107,500.00	48,000.00	155,500.00	0.00	55,829.63	55,829.63	55,829.63	99,670.37	99,670.37	0.00	35.90
224 PÓMEZ, CAL Y YESO	41,900.00	19,000.00	60,900.00	0.00	1,633.55	1,633.55	1,633.55	59,266.45	59,266.45	0.00	2.68
229 OTROS MINERALES	30,650.00	-10,000.00	20,650.00	0.00	553.40	553.40	553.40	20,096.60	20,096.60	0.00	2.68
231 HILADOS Y TELAS	415,000.00	29,000.00	444,000.00	0.00	207,062.82	207,062.82	207,062.82	236,937.18	236,937.18	0.00	46.64
232 ACABADOS TEXTILES	509,100.00	-27,205.00	481,895.00	0.00	177,117.71	177,117.71	177,117.71	304,777.29	304,777.29	0.00	36.75
233 PRENDAS DE VESTIR	3,697,700.00	55,000.00	3,752,700.00	1,451,238.00	1,528,199.16	1,528,199.16	1,528,199.16	2,224,500.84	2,224,500.84	0.00	40.72
239 OTROS TEXTILES Y VESTUARIO	122,100.00	-24,980.00	97,120.00	0.00	38,700.32	38,700.32	38,700.32	58,419.68	58,419.68	0.00	39.85
241 PAPEL DE ESCRITORIO	396,600.00	-62,000.00	334,600.00	0.00	154,242.31	154,242.31	154,242.31	180,357.69	180,357.69	0.00	46.10
242 PAPELES COMERCIALES, CARTULINAS, CARTONES Y OTROS	138,950.00	-1,000.00	137,950.00	0.00	37,959.29	37,959.29	37,959.29	99,990.71	99,990.71	0.00	27.52
243 PRODUCTOS DE PAPEL O CARTÓN	1,195,550.00	-152,563.00	1,042,987.00	0.00	574,082.95	554,162.95	540,662.95	468,904.05	488,824.05	13,500.00	53.13
244 PRODUCTOS DE ARTES GRÁFICAS	159,925.00	-850.00	159,075.00	0.00	25,104.56	25,104.56	25,104.56	133,970.44	133,970.44	0.00	15.78
245 LIBROS, REVISTAS Y PERIÓDICOS	36,950.00	-1,000.00	35,950.00	0.00	6,886.00	5,366.00	5,366.00	29,054.00	30,584.00	0.00	14.93
247 ESPECIES TIMBRADAS Y VALORES	35,500.00	0.00	35,500.00	0.00	8,665.00	8,665.00	8,665.00	26,835.00	26,835.00	0.00	24.41
249 OTROS PRODUCTOS DE PAPEL, CARTÓN E IMPRESOS	79,800.00	-12,081.00	67,719.00	0.00	5,859.51	5,859.51	5,859.51	61,859.49	61,859.49	0.00	8.65
252 ARTÍCULOS DE CUERO	196,500.00	-27,500.00	169,000.00	0.00	72,625.20	72,625.20	72,625.20	96,374.80	96,374.80	0.00	42.97
253 LLANTAS Y NEUMÁTICOS	329,500.00	-26,430.00	303,070.00	0.00	84,977.10	84,977.10	84,977.10	218,092.90	218,092.90	0.00	28.04
254 ARTÍCULOS DE CAUCHO	186,000.00	12,500.00	198,500.00	0.00	97,988.44	97,988.44	97,988.44	100,511.56	100,511.56	0.00	49.36
261 ELEMENTOS Y COMPUESTOS QUÍMICOS	1,574,750.00	147,252.00	1,722,002.00	0.00	1,063,951.21	1,063,951.21	1,063,951.21	658,050.79	658,050.79	0.00	61.79
262 COMBUSTIBLES Y LUBRICANTES	2,540,000.00	196,642.00	2,736,642.00	0.00	1,964,134.96	1,964,134.96	1,964,134.96	772,507.04	772,507.04	0.00	71.77
263 ABONOS Y FERTILIZANTES	82,000.00	-1,866.00	80,134.00	0.00	15,567.24	15,567.24	15,567.24	64,566.76	64,566.76	0.00	19.43
264 INSECTICIDAS, FUMIGANTES Y SIMILARES	80,250.00	-3,090.00	77,160.00	0.00	8,723.19	8,723.19	8,723.19	68,436.81	68,436.81	0.00	11.31
265 ASFALTO Y SIMILARES	2,500.00	3,000.00	5,500.00	0.00	0.00	0.00	0.00	5,500.00	5,500.00	0.00	0.00
266 PRODUCTOS MEDICINALES Y FARMACÉUTICOS	277,600.00	-2,000.00	275,600.00	0.00	150,466.95	144,466.95	144,466.95	125,133.05	131,133.05	0.00	52.42
267 TINTES, PINTURAS Y COLORANTES	2,691,300.00	521,000.00	3,212,300.00	0.00	1,991,627.37	1,947,842.37	1,947,842.37	1,220,672.63	1,264,457.63	0.00	60.64
268 PRODUCTOS PLÁSTICOS, NYLON, VINIL Y P.V.C.	1,805,750.00	497,500.00	2,303,250.00	0.00	1,221,489.67	1,221,489.67	1,221,489.67	1,081,760.33	1,081,760.33	0.00	53.03
269 OTROS PRODUCTOS QUÍMICOS Y CONEXOS	841,550.00	79,000.00	920,550.00	0.00	561,558.72	561,558.72	561,558.72	358,991.28	358,991.28	0.00	61.00

021

Sistema de Contabilidad Integrada Gubernamental
Ejecución de Gastos - Reportes - Información Consolidada
Ejecución del Presupuesto (Grupos Dinámicos)
 Expresado en Quetzales
 ENTIDAD = 11200034
 - ENTIDAD - RENGLO -
 DEL MES ENERO AL MES DE AGOSTO

PAGINA : 4 DE 5
 FECHA : 7/09/2022
 HORA : 12:34.15
 REPORTE : R00804768.rpt

EJERCICIO: 2,022

	DESCRIPCION	ASIGNADO	MODIFICADO	VIGENTE	PRE COMPROMISO	COMPROMETIDO	DEVENGADO	PAGADO	SALDO POR COMPROMETER	SALDO POR DEVENGAR	SALDO POR PAGAR	% EJEC
271	PRODUCTOS DE ARCILLA	306,500.00	300,000.00	606,500.00	0.00	195,579.98	195,579.98	195,579.98	409,920.02	409,920.02	0.00	32.30
272	PRODUCTOS DE VIDRIO	426,500.00	9,500.00	436,000.00	0.00	99,877.18	99,877.18	99,877.18	336,122.82	336,122.82	0.00	22.91
273	PRODUCTOS DE LOZA Y PORCELANA	271,800.00	54,000.00	325,800.00	0.00	36,107.10	36,107.10	36,107.10	289,692.90	289,692.90	0.00	11.08
274	CEMENTO	181,300.00	128,000.00	309,300.00	0.00	74,581.78	74,581.78	74,581.78	234,718.22	234,718.22	0.00	24.11
275	PRODUCTOS DE CEMENTO, PÓMEZ, ASBESTO Y YESO	229,500.00	85,000.00	314,500.00	0.00	53,661.60	53,661.60	53,661.60	260,838.40	260,838.40	0.00	17.06
279	OTROS PRODUCTOS DE MINERALES NO METÁLICOS	86,500.00	-2,000.00	86,500.00	0.00	21,043.00	21,043.00	21,043.00	65,457.00	65,457.00	0.00	24.33
281	PRODUCTOS SIDERÚRGICOS	1,404,500.00	226,300.00	1,630,800.00	0.00	988,128.56	988,128.56	988,128.56	642,671.44	642,671.44	0.00	60.59
282	PRODUCTOS METALÚRGICOS NO FÉRRICOS	533,200.00	50,000.00	583,200.00	0.00	242,676.82	242,676.82	242,676.82	340,523.18	340,523.18	0.00	41.61
283	PRODUCTOS DE METAL Y SUS ALEACIONES	845,850.00	-20,500.00	825,350.00	0.00	499,559.03	499,559.03	499,559.03	325,790.97	325,790.97	0.00	60.53
284	ESTRUCTURAS METÁLICAS ACABADAS	720,000.00	97,500.00	817,500.00	0.00	210,709.60	203,841.60	203,841.60	606,790.40	613,658.40	0.00	24.93
285	MATERIALES Y EQUIPOS DIVERSOS	0.00	20,000.00	20,000.00	0.00	0.00	0.00	0.00	20,000.00	20,000.00	0.00	0.00
286	HERRAMIENTAS MENORES	663,500.00	-107,000.00	556,500.00	0.00	195,292.66	195,292.66	195,292.66	361,207.34	361,207.34	0.00	35.09
289	OTROS PRODUCTOS METÁLICOS	383,100.00	88,000.00	471,100.00	0.00	220,019.82	210,421.82	210,421.82	251,080.18	260,678.18	0.00	44.67
291	ÚTILES DE OFICINA	475,400.00	-24,700.00	450,700.00	0.00	211,396.74	183,511.74	183,511.74	239,303.26	267,188.26	0.00	40.72
292	PRODUCTOS SANITARIOS, DE LIMPIEZA Y DE USO PERSONAL	1,852,700.00	-12,700.00	1,840,000.00	0.00	1,235,780.30	1,235,780.30	1,235,780.30	604,219.70	604,219.70	0.00	67.16
293	ÚTILES EDUCACIONALES Y CULTURALES	213,150.00	12,586.00	225,736.00	0.00	32,101.35	32,101.35	32,101.35	193,634.65	193,634.65	0.00	14.22
294	ÚTILES DEPORTIVOS Y RECREATIVOS	83,500.00	-800.00	82,700.00	0.00	45,072.25	45,072.25	45,072.25	37,627.75	37,627.75	0.00	54.50
295	ÚTILES MENORES, SUMINISTROS E INSTRUMENTAL MÉDICO-QUIRÚRGICOS, DE LABORATORIO Y CUIDADO DE LA SALUD	315,200.00	-17,800.00	297,400.00	0.00	101,872.23	101,872.23	101,872.23	195,527.77	195,527.77	0.00	34.25
296	ÚTILES DE COCINA Y COMEDOR	482,100.00	-46,441.00	435,659.00	0.00	106,743.28	106,743.28	106,743.28	328,915.72	328,915.72	0.00	24.50
297	MATERIALES, PRODUCTOS Y ACCS. ELÉCTRICOS, CABLEADO ESTRUCTURADO DE REDES INFORMÁTICAS Y TELEFÓNICAS ACCESORIOS Y REPUESTOS EN GENERAL	2,835,750.00	757,177.00	3,592,927.00	0.00	2,231,563.23	2,231,563.23	2,231,563.23	1,361,363.77	1,361,363.77	0.00	62.11
298	OTROS MATERIALES Y SUMINISTROS	1,998,152.00	87,000.00	2,085,152.00	0.00	1,223,765.65	1,223,765.65	1,223,765.65	861,386.35	861,386.35	0.00	58.69
299	OTROS MATERIALES Y SUMINISTROS	1,153,875.00	102,000.00	1,255,875.00	0.00	685,209.62	667,709.62	667,709.62	570,665.38	588,165.38	0.00	53.17
311	TIERRAS Y TERRENOS	10,000,000.00	0.00	10,000,000.00	0.00	0.00	0.00	0.00	10,000,000.00	10,000,000.00	0.00	0.00
312	EDIFICIOS, ESTRUCTURAS E INSTALACIONES	550,000.00	-550,000.00	0.00	0.00	0.00	0.00	0.00	0.00	0.00	0.00	0.00
313	OTROS BIENES MUEBLES PREEXISTENTES	100,000.00	-100,000.00	0.00	0.00	0.00	0.00	0.00	0.00	0.00	0.00	0.00
321	MAQUINARIA Y EQUIPO DE PRODUCCIÓN	2,450,000.00	2,985,000.00	5,435,000.00	0.00	0.00	0.00	0.00	5,435,000.00	5,435,000.00	0.00	0.00
322	MOBILIARIO Y EQUIPO DE OFICINA	800,000.00	0.00	800,000.00	0.00	21,395.00	21,395.00	21,395.00	778,605.00	778,605.00	0.00	2.67
323	MOBILIARIO Y EQUIPO MÉDICO-SANITARIO Y DE LABORATORIO	940,000.00	-500,000.00	440,000.00	0.00	39,750.00	17,775.00	17,775.00	400,250.00	422,225.00	0.00	4.04
324	EQUIPO EDUCACIONAL, CULTURAL Y RECREATIVO	9,680,000.00	3,165,000.00	12,845,000.00	0.00	2,422,436.00	119,355.00	119,355.00	10,422,564.00	12,725,645.00	0.00	0.93
325	EQUIPO DE TRANSPORTE	6,000,000.00	0.00	6,000,000.00	523,000.00	523,000.00	0.00	0.00	5,477,000.00	6,000,000.00	0.00	0.00
326	EQUIPO PARA COMUNICACIONES	2,710,000.00	-500,000.00	2,210,000.00	0.00	0.00	0.00	0.00	2,210,000.00	2,210,000.00	0.00	0.00

Sistema de Contabilidad Integrada Gubernamental
Ejecución de Gastos - Reportes - Información Consolidada
Ejecución del Presupuesto (Grupos Dinámicos)
 Expresado en Quetzales
 ENTIDAD = 11200034
 - ENTIDAD - RENGLON -
 DEL MES ENERO AL MES DE AGOSTO

PAGINA : 5 DE 5
 FECHA : 7/09/2022
 HORA : 12:34.15
 REPORTE : R00804768.rpt

EJERCICIO: 2,022

DESCRIPCION	ASIGNADO	MODIFICADO	VIGENTE	PRE COMPROMISO	COMPROMETIDO	DEVENGADO	PAGADO	SALDO POR COMPROMETER	SALDO POR DEVENGAR	SALDO POR PAGAR	% EJEC
328 EQUIPO DE CÓMPUTO	13,400,000.00	0.00	13,400,000.00	0.00	79,224.00	79,224.00	79,224.00	13,320,776.00	13,320,776.00	0.00	0.59
329 OTRAS MAQUINARIAS Y EQUIPOS	54,150,000.00	-4,500,000.00	49,650,000.00	0.00	1,277,246.00	790,036.00	790,036.00	48,372,754.00	48,859,964.00	0.00	1.59
332 CONSTRUCCIONES DE BIENES NACIONALES DE USO NO COMÚN	85,000,000.00	0.00	85,000,000.00	0.00	37,000,000.00	24,030,760.11	24,030,760.11	48,000,000.00	60,969,239.89	0.00	28.27
351 LIBROS, REVISTAS Y OTROS ELEMENTOS COLECCIONABLES	75,000.00	0.00	75,000.00	0.00	0.00	0.00	0.00	75,000.00	75,000.00	0.00	0.00
411 AYUDA PARA FUNERALES	100,000.00	0.00	100,000.00	0.00	0.00	0.00	0.00	100,000.00	100,000.00	0.00	0.00
412 PRESTACIONES PÓSTUMAS	250,000.00	0.00	250,000.00	0.00	0.00	0.00	0.00	250,000.00	250,000.00	0.00	0.00
413 INDEMNIZACIONES AL PERSONAL	7,000,000.00	20,000.00	7,020,000.00	0.00	4,405,229.31	4,405,229.31	3,997,037.75	2,614,770.69	2,614,770.69	408,191.56	62.75
415 VACACIONES PAGADAS POR RETIRO	500,000.00	20,000.00	520,000.00	0.00	221,201.44	221,201.44	213,195.77	298,798.56	298,798.56	8,005.67	42.54
416 BECAS DE ESTUDIO EN EL INTERIOR	23,454,800.00	100,000.00	23,554,800.00	0.00	13,331,899.23	13,330,312.14	13,330,312.14	10,222,900.77	10,224,487.86	0.00	56.59
417 BECAS DE ESTUDIO EN EL EXTERIOR	2,000,000.00	-1,000,000.00	1,000,000.00	0.00	4,500.00	4,500.00	4,500.00	995,500.00	995,500.00	0.00	0.45
456 SERVICIOS GUBERNAMENTALES DE FISCALIZACIÓN	1,663,295.00	1.00	1,663,296.00	0.00	1,108,864.16	1,108,864.16	1,108,864.16	554,431.84	554,431.84	0.00	66.67
472 TRANSFERENCIAS A ORGANISMOS E INSTITUCIONES INTERNACIONALES	65,000.00	0.00	65,000.00	0.00	61,335.36	61,335.36	61,335.36	3,664.64	3,664.64	0.00	94.36
913 SENTENCIAS JUDICIALES	200,000.00	0.00	200,000.00	0.00	0.00	0.00	0.00	200,000.00	200,000.00	0.00	0.00
TOTAL 11200034 INSTITUTO TÉCNICO DE CAPACITACIÓN Y PRODUCTIVIDAD (INTECAP)	665,318,064.00	0.00	665,318,064.00	1,974,238.00	316,320,605.99	275,915,600.46	275,458,615.66	348,997,458.01	389,402,463.54	455,984.80	41.47

REPORTES DE:
INFORMES DE GESTION Y RENDICIÓN DE CUENTAS

SEGUIMIENTO DE INDICADORES

A MES 8 AÑO 2,022

Fecha: 5/09/2022
Hora: 15:24:28
Pagina : 1 DE 1
Reporte : R00815097.rpt

Institución: 1120-0034-000-00 INSTITUTO TÉCNICO DE CAPACITACIÓN Y PRODUCTIVIDAD (INTECAP)

INDICADOR		Programacion Inicial	Ejecucion Acumulada	% de Avance
No. Correlativo	Nombre del Indicador			
1	1. Tasa de cobertura de participantes atendidos en cursos de capacitación y en acciones de certificación laboral	1,95220	-43,92000	-2,249.77

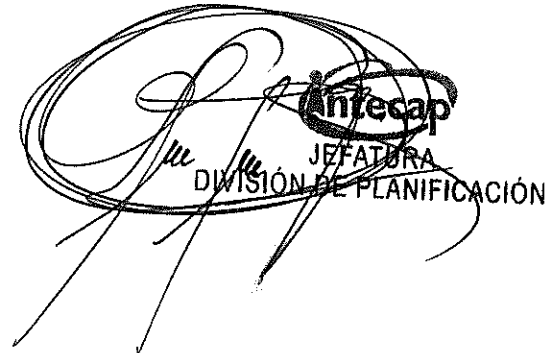

Intecap
JEFATURA
DIVISIÓN DE PLANIFICACIÓN

**FORMACIÓN TÉCNICA PROFESIONAL POR ESPECIALIDAD
MAYO-AGOSTO 2022**

ESPECIALIDAD	No. PARTICIPANTES
ADMINISTRACIÓN	50,529
INFORMÁTICA	41,394
GASTRONOMÍA	15,752
MECÁNICA AUTOMOTRIZ	12,752
ESTETICISMO	11,910
EDUCACIÓN	10,484
ELECTRICIDAD	10,194
PANADERÍA Y REPOSTERÍA	8,975
CONFECCION ARTESANAL	6,831
CALIDAD	5,721
MANUALIDADES	5,474
BANCA Y SEGUROS	4,488
RECURSOS HUMANOS	4,210
SOLDADURA	4,003
MECÁNICA INDUSTRIAL	3,965
ELECTRÓNICA	2,521
DECORACION	2,180
HOTELERÍA	2,088
ALBAÑILERIA	1,977
REFRIGERACIÓN Y AIRE ACONDICIONADO	1,664
CONDUCCIÓN DE GRUPOS	1,622
CARPINTERIA	1,553
CONFECCION INDUSTRIAL	1,438
MECÁNICA DE MOTOCICLETAS	1,294
CARNICOS	1,095
OTRAS ESPECIALIDADES	13,120
TOTAL	227,233

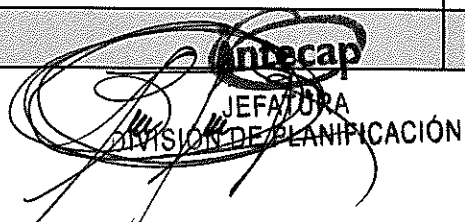

Antecap
 JEFATURA
 DIVISION DE PLANIFICACION

**Informes de Gestión y Rendición de Cuentas
Plantilla de Complemento a la Ejecución Física**

Entidad: INSTITUTO TÉCNICO DE CAPACITACIÓN Y PRODUCTIVIDAD -INTECAP-
 Ejercicio: 2022
 Período: MAYO-AGOSTO

CIGRC02

Prg	Spg	Pry	Act	Obr	Producto / Subproducto	Descripción Según la RCP*	Unidad de Medida del Producto / Subproducto	Ubg	Número de Beneficiarios (Planificados)	Unidad de Medida de los Beneficiarios
11	0	0	02	0	PERSONAS BENEFICIADAS CON CAPACITACIÓN TÉCNICA PROFESIONAL	FORMACIÓN OCUPACIONAL CERTIFICABLE	PARTICIPANTES	0101	13,948	PERSONAS ATENDIDAS
								0502	7,319	
								0901	5,790	
								2001	2,084	
								1601	3,524	
								TOTAL	32,665	

11	0	0	03	0	PERSONAS BENEFICIADAS CON CAPACITACIÓN TÉCNICA PROFESIONAL	CAPACITACIÓN NO CERTIFICABLE	PARTICIPANTES	0101	208,088	PERSONAS ATENDIDAS
								0502	71,055	
								0901	45,251	
								2001	24,006	
								1601	33,784	
								TOTAL	382,184	

*RCP: Red de Categorías Programáticas

11	0	0	04	0	EMPRESAS CON ASISTENCIA TÉCNICA	ASISTENCIA TÉCNICA	EMPRESAS	0101	582	EMPRESAS ATENDIDAS
								0502	219	
								0901	126	
								2001	92	
								1601	81	
								TOTAL	1,100	

11	0	0	05	0	PERSONAS EVALUADAS CON CERTIFICACIÓN LABORAL	CERTIFICACIÓN LABORAL	PARTICIPANTES	0101	2,034	PERSONAS EVALUADAS
								0502	2,079	
								0901	527	
								2001	108	
								1601	580	
								TOTAL	5,328	

JEFATURA
DIVISIÓN DE PLANIFICACIÓN

Información Institucional

Mecanismos de Cumplimiento de Metas	Documento de Respaldo	
<p>El Instituto Técnico de Capacitación y Productividad -INTECAP-, teniendo la certificación ISO 9001:2015, nos comprometemos a darle seguimiento a las acciones de Capacitación del Recurso Humano y a la atención de las empresas, instituciones o personas interesadas en solucionar problemas en procesos inherentes, y, para ello disponemos de procedimientos de calidad tanto en la planificación como en la ejecución de las metas o acciones, entre otros.</p>	Desarrollo de la Formación Profesional (P.O.DR-02)	19/09/2017
	Desarrollo de la Asistencia Técnica (P.O.DR-03)	06/09/2017
	Elaboración del Plan de Contingencia (R.O.DP-03)	30/11/2017
	Rendimiento de Ejecución de Servicios de Capacitación (R.O.DR-034)	24/08/2017
	Boleta de Supervisión de Asistencia Técnica (R.O.DR-026)	20/09/2017
	Control de seguimiento en la empresa (R.O.DR-037)	24/05/2017
	Recolección de datos de Supervisión de Servicios de Capacitación (U.O.DR-02)	24/11/2017
	Tipos de Productos (Servicios) de Formación Profesional y Capacitación que brinda el INTECAP (G.O.DT-02)	31/10/2017
	Oferta de servicios Certificación de Competencias Laborales (G.G.CL-01)	03/05/2013
	Diseño y desarrollo de esquemas de certificación (P.S.CL-01)	10/02/2016
Catálogo de la Oferta Formativa Certificable		

Medidas de Transparencia y Calidad del Gasto Implementadas	Documento de Respaldo	
<p>Tal y como lo indica el DTP5, en el apartado de Medios de Verificación, el INTECAP, disponemos de un sistema informático denominado Sistema de Información Técnica Institucional de la Operación -SITIO-, en el cual todas las Centros de Costo (Divisiones Regionales y sus respectivos Centros de Capacitación, Departamento de Servicios Empresariales y las Delegaciones Departamentales), ingresan la información cuantitativa y cualitativa de los eventos impartidos y la División de Planificación realiza el monitoreo de las acciones de Formación Técnica Profesional, Certificación Laboral, como de Asistencia Técnica.</p>	<p>Reportes estadísticos generados por el SITIO:</p> <ol style="list-style-type: none"> 1. Avance del Grado de la Ejecución del POA; 2. Avance del Grado de la Ejecución del POA por Producto; 3. Avance del POA Resumen: <ol style="list-style-type: none"> 3.1 Detalle avance del POA 3.2 Eventos Programados 3.3 Eventos Cancelados 3.4 Eventos Finalizados Pendientes 3.5 Eventos de Asistencia Técnica 3.6 Eventos Atayc y ADOF 4. Avance del POA Detalle Mensual (con igual batería de reportes 3.2 a 3.6) 5. Avance del POA eventos con nombre (con igual batería de reportes 3.2 a 3.6) 6. Avance del POA a nivel de Servicios Directos al Cliente y Delegaciones Departamentales 7. Avance del POA integrado. 	<p>La implementación del SITIO, data del año 2000</p>



INTECAP
 DIRECCIÓN GENERAL DE PLANIFICACIÓN

**INFORME CUATRIMESTRAL 2
CORRESPONDIENTE AL PERIODO
MAYO - AGOSTO 2022
INSTITUTO TÉCNICO DE CAPACITACIÓN Y PRODUCTIVIDAD
-INTECAP-**

Atentamente informo a usted, las actividades realizadas durante periodo de mayo a agosto de 2022, según contrato en mención.

• **PROYECTO AMPLIACION CENTRO DE CAPACITACIÓN HUEHUETENANGO**

1. INFORMACION GENERAL

PROYECTO:	AMPLIACION CENTRO DE CAPACITACIÓN HUEHUETENANGO
UBICACIÓN:	3ra. Calle final, Zaculeu Central Zona 9 Huehuetenango.
SNIP/SEGEPLAN:	207670
LICENCIA AMBIENTAL:	No: 07913-2018 /DIGARN, Categoría: C Código: AM5K2L1VC4
CONTRATO No.:	GE-AL-34-2021
MONTO INICIAL:	Q. 10,500,000.00
FECHA DE CONTRATO:	Del 28 de septiembre de 2021
EMPRESA:	CONSTRUCTORA VIDES
FECHA DE INICIO:	12 de octubre de 2021
FECHA DE FINALIZACIÓN:	12 de agosto de 2022
NUEVA FECHA DE FINALIZACIÓN:	11 de octubre de 2022
TIEMPO CONTRACTUAL:	12 meses
ANTICIPO:	Q. 2,100,000.00
SUPERVISOR DE INTECAP:	Arq. Adolfo Sergio Guillermo Vela Urizar, Colegiado 5,354
DELEGADO RESIDENTE:	Ing. Jorge Armando Vides Domínguez Colegiado 1,646

2.0 INFORMACION FINANCIERA

De acuerdo a la cláusula TERCERA: VALOR DEL CONTRATO Y FORMA DE PAGO; Inciso a) Anticipo, se otorgó un anticipo por el 20% del monto original del contrato, el cual asciende a un monto de Q. 2,100,000.00 el cual será amortizado en el pago de estimaciones mensuales.

AVANCE FINANCIERO EN CONTRATO	41.52%
AVANCE FÍSICO EN CONTRATO	53.72%

Nota: El porcentaje físico se calcula en función del valor de los renglones trabajados verificados por la supervisión, generando un porcentaje del valor del contrato con un monto de Q10,500,000.00 siendo este el 100%, el avance financiero está en función de las estimaciones pagadas siendo el total acumulado.

2.1 PAGOS EFECTUADOS

ESTIMACIÓN No. 8:	08
PERIODO:	01 AL 31 DE MAYO DEL AÑO 2022
TOTAL, DE ESTIMACIÓN:	Q. 350,566.71
AMORTIZACIÓN DEL ANTICIPO (20%):	Q. 70,113.34
MONTO NETO:	Q. 280,453.37
ESTIMACIÓN No. 9:	09
PERIODO:	01 AL 30 DE JUNIO DEL AÑO 2022
TOTAL, DE ESTIMACIÓN:	Q. 364,249.72
AMORTIZACIÓN DEL ANTICIPO (20%):	Q. 72,849.94
MONTO NETO:	Q. 291,399.78
ESTIMACIÓN No. 10:	10
PERIODO:	01 AL 31 DE JULIO DEL AÑO 2022
TOTAL, DE ESTIMACIÓN:	Q. 901,065.57
AMORTIZACIÓN DEL ANTICIPO (20%):	Q. 180,213.11
MONTO NETO:	Q. 720,852.46

Total, para el segundo cuatrimestre Q 1,615,882.00

3. DOCUMENTOS MODIFICATORIOS

Se han realizado 3 documentos modificatorios hasta la fecha:

1. Documento Modificadorio No. 1, Orden de Cambio No. 1. No será necesario realizar la totalidad de las cantidades de trabajo, aunando se necesitaron cambios de especificaciones técnicas en renglones.
2. Documento Modificadorio No. 2, Orden de Trabajo Suplementario No. 1. En el proceso de ejecución de obra se tuvo la necesidad de incrementar cantidades de trabajo en diversos renglones.
3. Documento Modificadorio No. 3, Acuerdo de Trabajo Extra No. 1. Derivado de las necesidades del proyecto, se implementaron nuevos renglones de trabajo.

No.	DOCUMENTOS MODIFICATORIOS	FECHA	DECREMENTOS	INCREMENTOS	TOTALES	CONTRATO ORIGINAL	VARIACIONES DE CONTRATO
1.00	Orden de Cambio No. 1	29-JUN-2022	Q 906,789.02	Q 1,087,475.13	Q 180,686.11	Q10,500,000.00	Q10,680,686.11
2.00	Trabajo Suplementario No. 1	29-JUN-2022		Q 694,336.92	Q 694,336.92		Q11,375,023.03
3.00	Acuerdo de Trabajo Extra-No. 1	29-JUN-2022		Q1,052,614.64	Q1,052,614.64		Q12,427,637.67
TOTAL			Q 906,789.02	Q1,927,637.67	Q1,927,637.67		Q12,427,637.67

No.	DOCUMENTOS MODIFICATORIOS	FECHA	PAGOS A REALIZAR	EST 1 Junio 2022	EST 2 Julio 2022	EST 3	EST 4	EST 5	TOTAL, DE PAGOS	PENDIENTE DE PAGO
1.00	Orden de Cambio No. 1	29-JUN-2022	Q 1,087,475.13	Q6,529.76	Q190,539.82	0	0	0	Q197,069.58	Q890,405.55
2.00	Trabajo Suplementario No. 1	29-JUN-2022	Q 694,336.92	0	Q243,571.32	0	0	0	Q243,571.32	Q450,765.60
3.00	Acuerdo de Trabajo Extra-No. 1	29-JUN-2022	Q1,052,614.64	Q188,897.53	Q180,412.87	0	0	0	Q369,310.40	Q863,171.11

3.1. PAGOS EFECTUADOS DOCUMENTOS MODIFICATORIOS

DOC. MOD. No. 1

O.C. 1

ESTIMACIÓN No. 1: 01
PERIODO: 29 AL 30 DE JUNIO DEL AÑO 2022
TOTAL, DE ESTIMACIÓN: Q. 6,529.76
MONTO NETO: Q. 6,529.76

DOC. MOD. No. 1

O.C. 1

ESTIMACIÓN No. 2: 02
PERIODO: 01 AL 31 DE JULIO DEL AÑO 2022
TOTAL, DE ESTIMACIÓN: Q. 190,539.82
MONTO NETO: Q. 190,539.82

DOC. MOD. No. 2

O.T.S. 1

ESTIMACIÓN No. 1: 01
PERIODO: 01 AL 31 DE JULIO DEL AÑO 2022
TOTAL, DE ESTIMACIÓN: Q. 243,571.92
MONTO NETO: Q. 243,571.92

DOC. MOD. No. 3

A.T.E. 1

ESTIMACIÓN No. 1: 01
PERIODO: 29 AL 30 DE JUNIO DEL AÑO 2022
TOTAL, DE ESTIMACIÓN: Q. 188,897.53
MONTO NETO: Q. 188,897.53

DOC. MOD. No. 3

A.T.E. 1

ESTIMACIÓN No. 2: 02
PERIODO: 01 AL 31 DE JULIO DEL AÑO 2022
TOTAL, DE ESTIMACIÓN: Q. 180,412.87
MONTO NETO: Q. 180,412.87

Total, para el segundo cuatrimestre Q 809,951.30

4. GRAN TOTAL ACUMULADO AÑO 2022 PERIODO CUATRIMESTRAL 2 PARA OBTENER EL ACUMULATIVO:

TOTAL, ESTIMACIONES (mayo – agosto 2022): Q. 1,615,882.00

TOTAL, DOCUMENTOS MOD. (mayo – agosto 2022): Q. 809,951.30

GRAN TOTAL DE CUATRIMESTRE 2, AÑO 2022: Q. 2,425,833.30

5. GRAN TOTAL ACUMULADO AÑO 2022 :

CUATRIMESTRE No. 1 Q. 2,425,833.30

CUATRIMESTRE No. 2 Q. 3,253,148.31

GRAN TOTAL ACUMULADO AÑO 2022: Q. 5,678,981.61

4. GRAN TOTAL ACUMULADO AÑO 2022 PERIODO CUATRIMESTRAL 2 PARA OBTENER EL ACUMULATIVO:

TOTAL, ESTIMACIONES (mayo – agosto 2022): Q. 1,615,882.00

TOTAL, DOCUMENTOS MOD. (mayo – agosto 2022): Q. 809,951.30

GRAN TOTAL DE CUATRIMESTRE 2, AÑO 2022: Q. 2,425,833.30

5. GRAN TOTAL ACUMULADO AÑO 2022 :

CUATRIMESTRE No. 1 Q. 2,425,833.30

CUATRIMESTRE No. 2 Q. 3,253,148.31

GRAN TOTAL ACUMULADO AÑO 2022: Q. 5,678,991.61

REGISTRO FOTOGRÁFICO



FOTOGRAFÍA 1: Vista aérea de edificio Gastronómico



FOTOGRAFÍA 2: Vista aérea de edificio Gastronómico

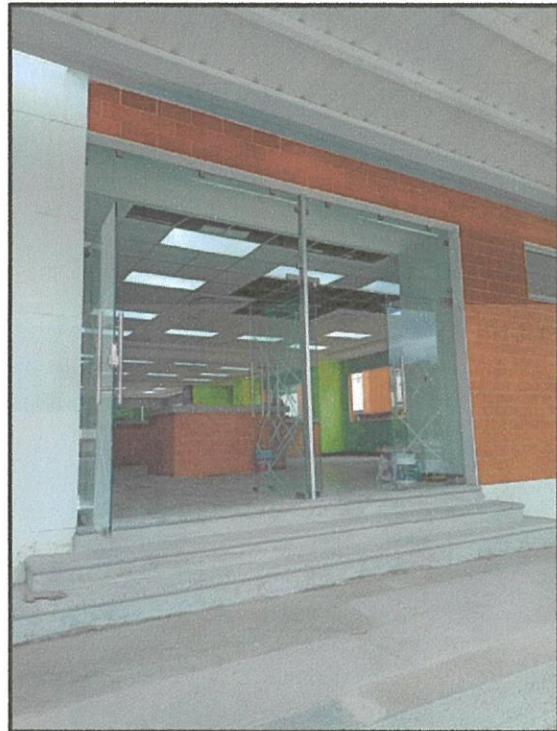

FOTOGRAFÍA 3 Y 4: Acceso principal y secundario a edificio gastronómico



FOTOGRAFÍA 5 Y 6: Área de mesas y área de mesa caliente



FOTOGRAFÍA 7: Vestíbulo de segundo nivel

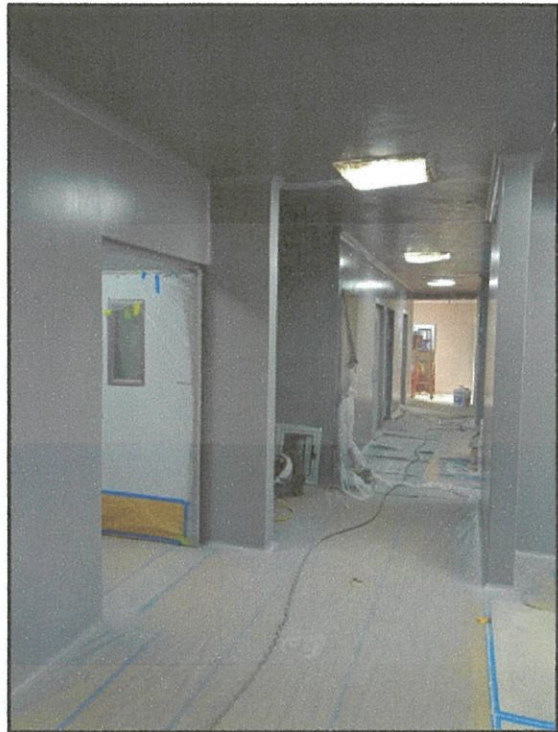

FOTOGRAFÍA 8 Y 9: Colocación de curvas sanitarias y aplicación de pintura epóxica en cocina

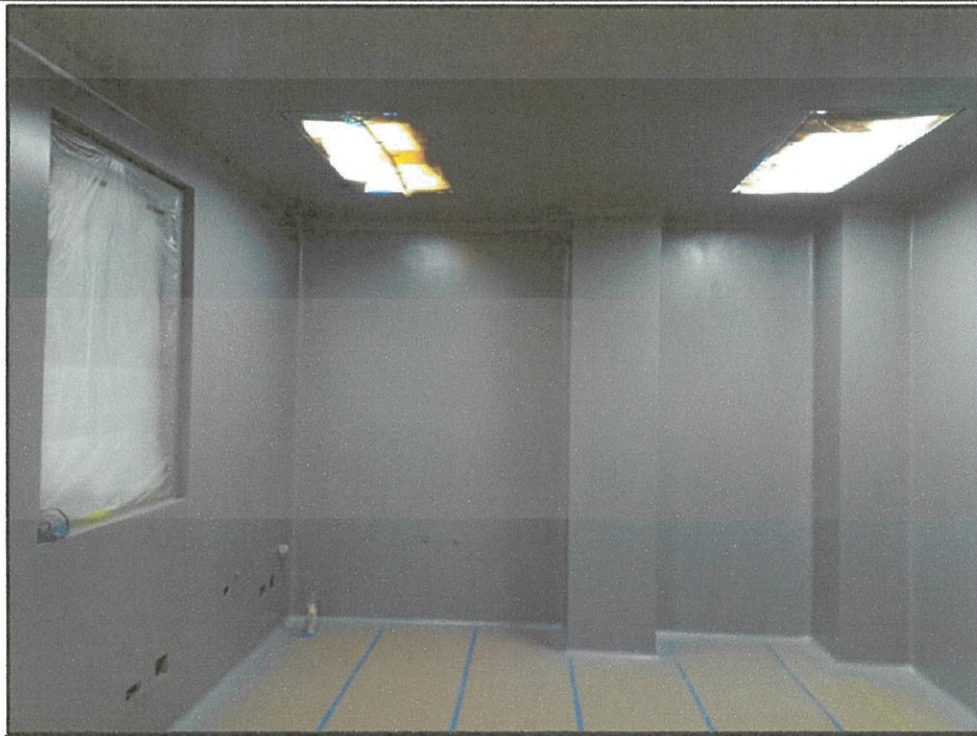

FOTOGRAFÍA 10: Aplicación de pintura epóxica en lavado de losa

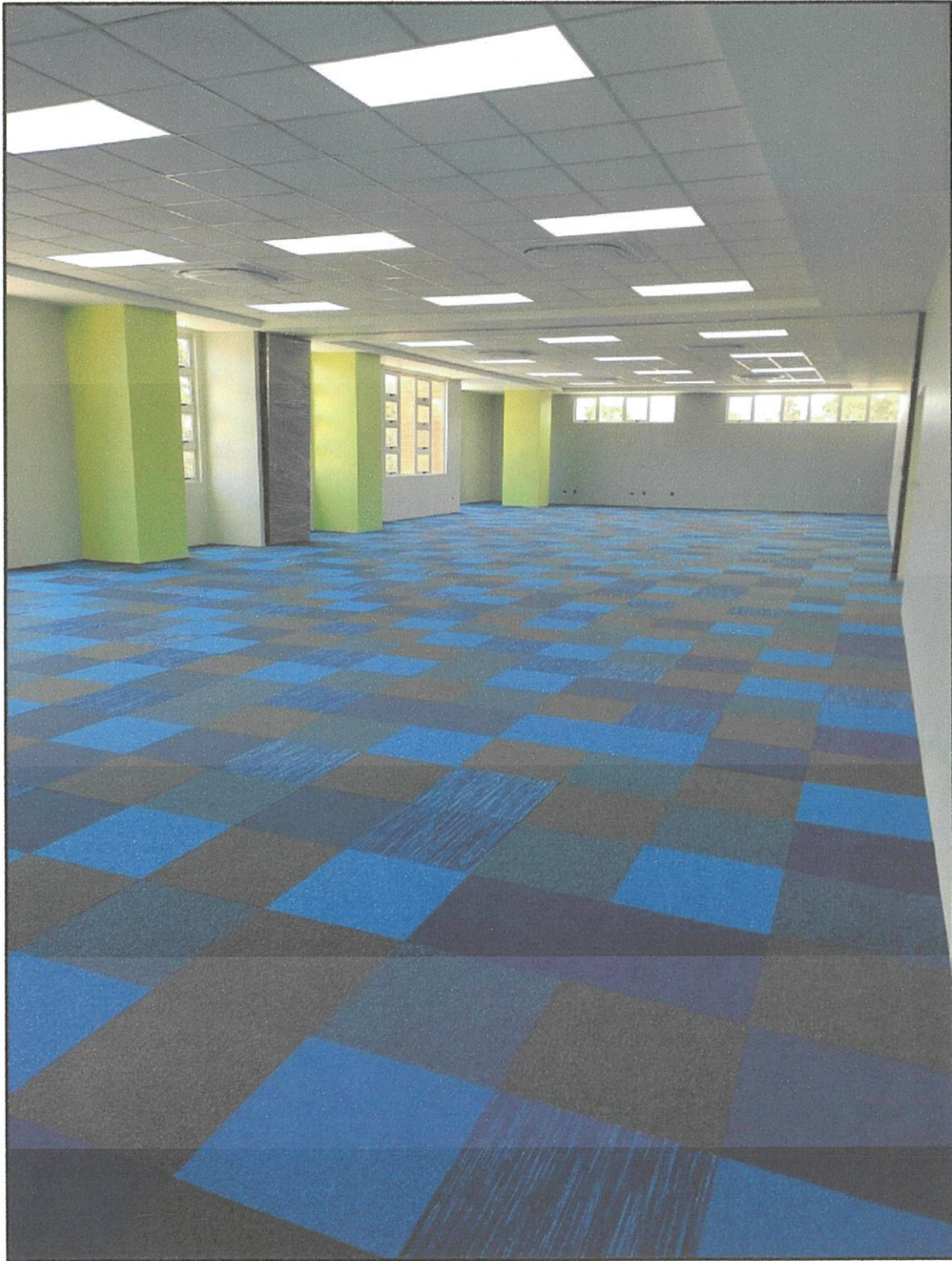

FOTOGRAFÍA 11: Aulas de segundo nivel

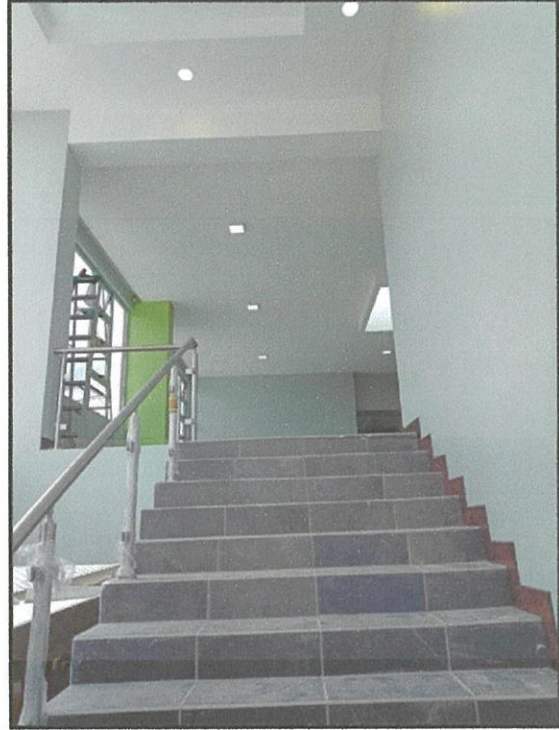
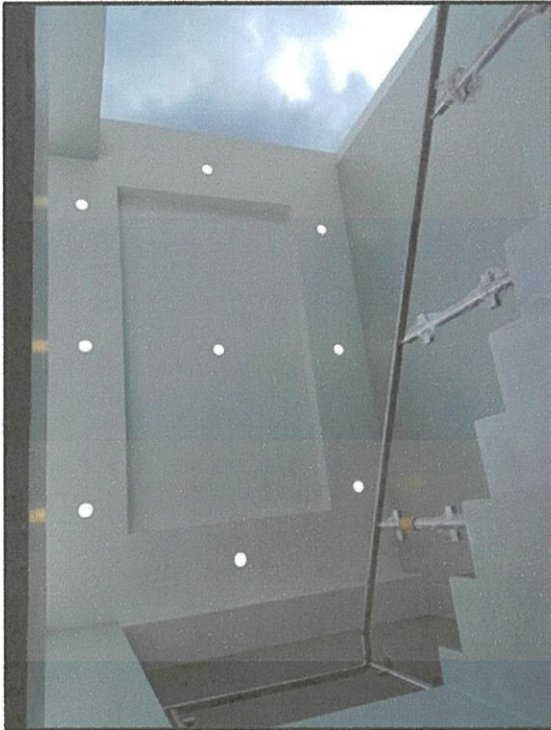

FOTOGRAFÍA 12 Y 13: Módulo de gradas



FOTOGRAFÍA 14: Aulas segundo nivel

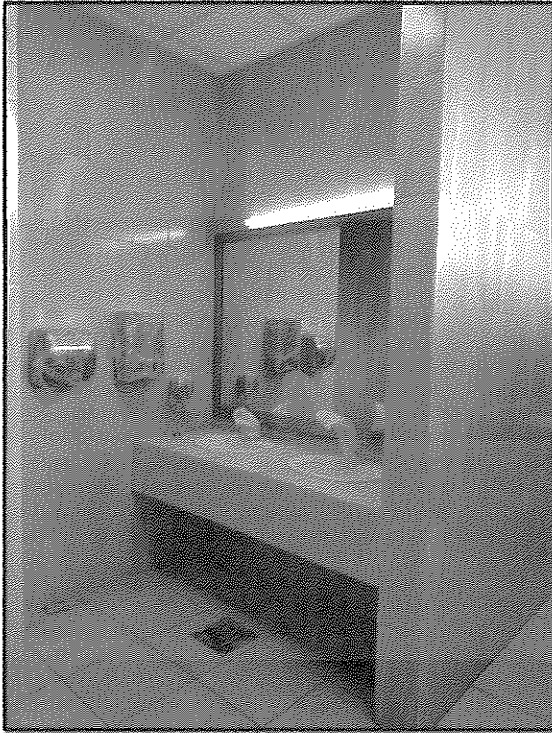

FOTOGRAFÍA 15 Y 16: Servicio sanitario primer nivel

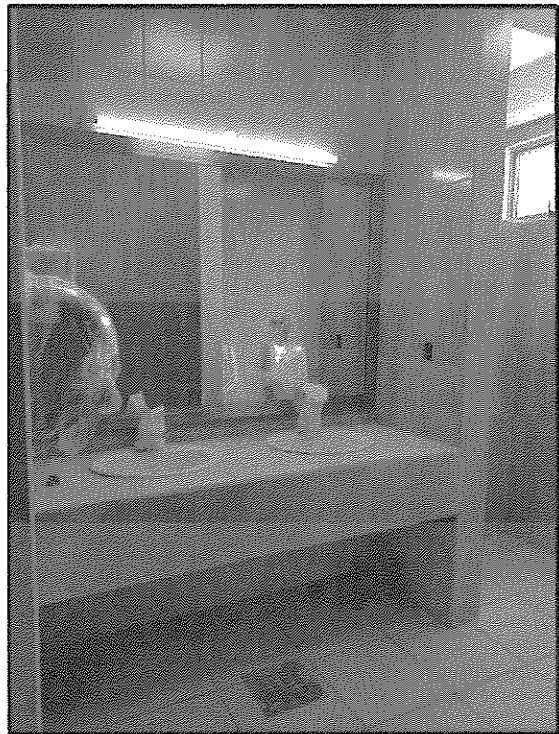

FOTOGRAFÍA 17 Y 18: Servicio sanitario segundo nivel

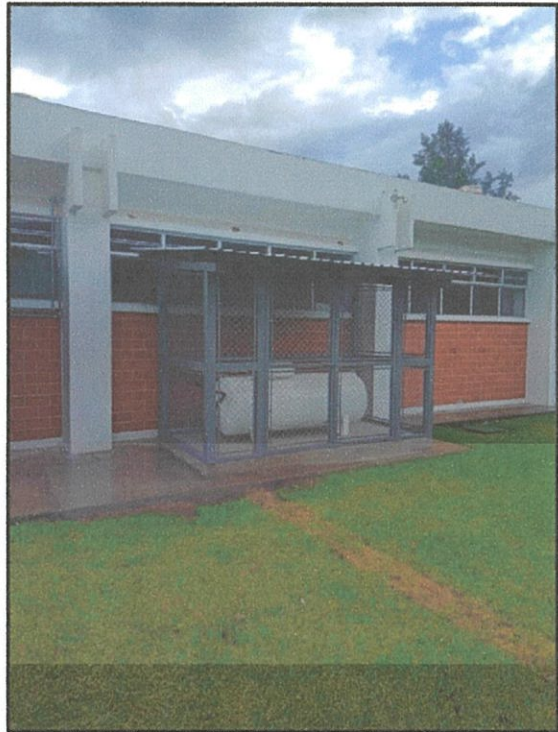

FOTOGRAFÍA 19 Y 20: Paso techado y caceta metálica con tanque de gas propano

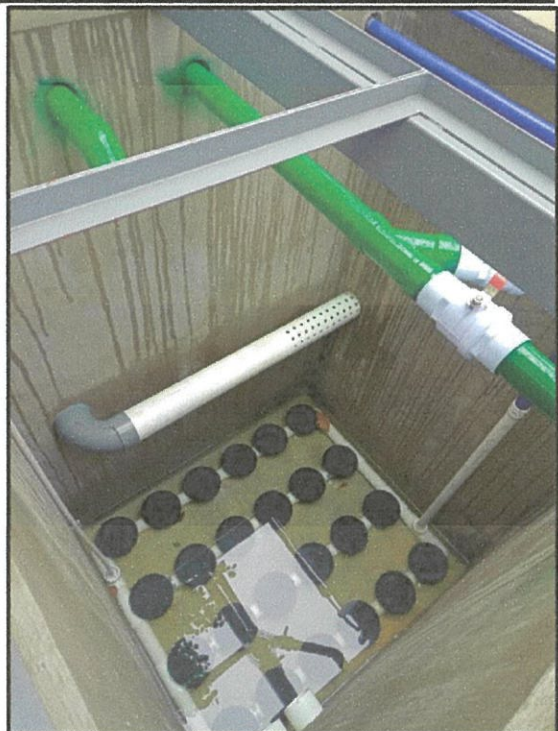

FOTOGRAFÍA 21 Y 22: Planta de tratamiento

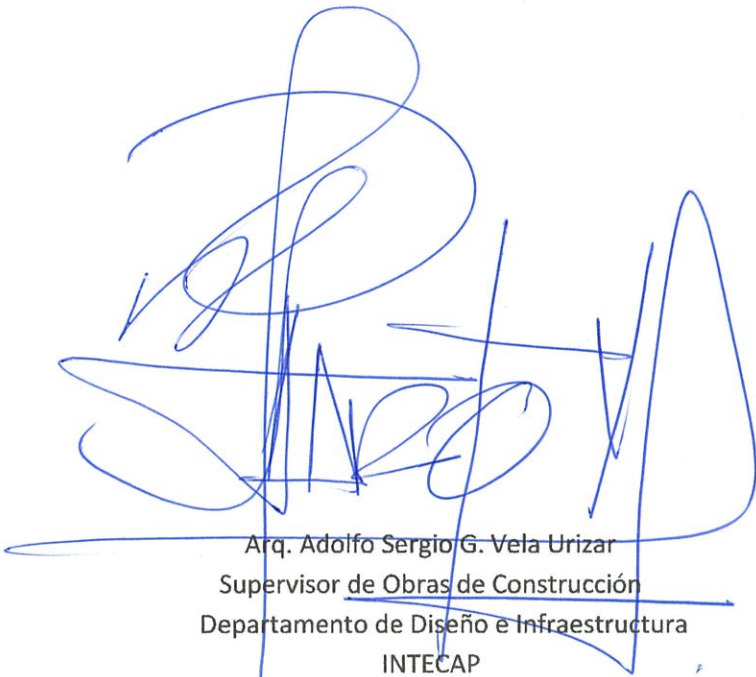

Arq. Adolfo Sergio G. Vela Urizar
Supervisor de Obras de Construcción
Departamento de Diseño e Infraestructura
INTECAP

Antecap SUPERVISIÓN
PROYECTO AMPLIACIÓN
CENTRO DE CAPACITACIÓN HUEHUETENANGO



Vd.Bo. Arq. Denice Graciela Polanco Recinos
Jefe de Unidad de Diseño y Planificación
Departamento de Diseño e Infraestructura
INTECAP

Antecap JEFATURA
DEPARTAMENTO DE DISEÑO E
INFRAESTRUCTURA

INFORME CUATRIMESTRAL 2 CORRESPONDIENTE AL PERIODO MAYO – AGOSTO 2022

INSTITUTO TECNICO DE CAPACITACION Y PRODUCTIVIDAD -INTECAP-

Atentamente informo a usted, las actividades realizadas durante periodo de mayo a agosto de 2022, según contrato en mención.

- PROYECTO CONSTRUCCION DEL CENTRO DE CAPACITACION TOTONICAPAN

1. INFORMACION GENERAL

PROYECTO:	Construcción Centro de Capacitación Totonicapán.
UBICACIÓN:	Final 4ta calle zona 3 Municipio de Totonicapán, Departamento de Totonicapán.
SNIP/SEGEPLAN:	225119
LICITACIÓN No.:	05-2021
LICENCIA AMBIENTAL:	No. 1136-2020/DIGARN CAT B-1
NOG:	14631199
LICENCIA DE CONSTRUCCION:	Permiso de construcción sin número, Dictamen de la comisión municipal de ordenamiento territorial, urbanismo, vivienda y transporte, de fecha 21 septiembre del año 2021, Municipalidad de Totonicapán.
VIGENCIA DE LICENCIA DE CONST.	A partir del 21 de septiembre de 2018 al 21 de marzo del 2023.
CONTRATO No.:	GE-AL-29-2021
MONTO INICIAL:	Q. 65, 235,681.45
MONTO AJUSTADO DE CONTRATO:	Q. 66,811,362.44
FECHA DE CONTRATO:	Del 08 de septiembre de 2021
VIGENCIA DE CONTRATO:	Notificación 24 de septiembre 2021.
EMPRESA:	CONSTRUCTORA CACERES & MAZARIEGOS S.A.
FECHA DE INICIO:	25 de septiembre de 2021
FECHA DE FINALIZACION:	25 de marzo de 2023
TIEMPO CONTRACTUAL:	18 meses
TIEMPO TRANSCURRIDO	340 días
TIEMPO PENDIENTE	206 días

ANTICIPO: Q. 13, 047,136.29
SUPERVISOR DE INTECAP: Ing. Oscar Leonel Chilin, Colegiado 6,237
DELEGADO RESIDENTE: Ing. Milton Heberto Elizondo Pineda, Colegiado 3,819.

ACTA DE INICIO Y ENTREGA DE
TERRENO No.: 21-2021 de fecha 06 de octubre de 2021.

2. INFORMACIÓN FINANCIERA

De acuerdo a la cláusula TERCERA: VALOR DEL CONTRATO Y FORMA DE PAGO; Inciso a) Anticipo, se otorgó un anticipo por el 20% del monto original del contrato, el cual asciende a un monto de Q. 13,047,136.29, el cual será amortizado en el pago de estimaciones mensuales.

AVANCE FINANCIERO EN CONTRATO	30.10%
AVANCE FISICO EN CONTRATO	40.10%

Nota: En atención a la ley de contrataciones y a las condiciones del contrato No. GE-AL-29-2021, se realizaron los trámites para tres documentos modificatorios (5, 6 y 7) los cuales fueron autorizados por la autoridad superior el 27 DE JULIO 2,022. El nuevo valor de contrato es de Q. 71,915,671.36 para el cálculo financiero se tomará como base en este periodo.

3. PAGOS EFECTUADOS EN EL CUATRIMESTRE No.2 MAYO - AGOSTO PRESUPUESTO 2022

Estimaciones:

ESTIMACION No.:	07
PERIODO:	01 AL 30 de abril 2022
TOTAL, DE ESTIMACIÓN:	Q. 2,947,803.95
AMORTIZACIÓN DE ANTICIPO (20%):	Q. 589,560.79
LIQUIDO A RECIBIR:	Q. 2,358,243.16

ESTIMACION No.:	08
PERIODO:	01 AL 31 de mayo 2022
TOTAL, DE ESTIMACIÓN:	Q. 1,730,347.79
AMORTIZACIÓN DE ANTICIPO (20%):	Q. 346,069.56
LIQUIDO A RECIBIR:	Q. 1,384,278.23

ESTIMACIÓN No.:	09
PERIODO:	01 AL 30 de junio 2022
TOTAL, DE ESTIMACIÓN:	Q. 1,931,088.76
AMORTIZACIÓN DE ANTICIPO (20%):	Q. 386,217.75
LIQUIDO A RECIBIR:	Q. 1,544,871.01

ESTIMACIÓN No.:	10
PERIODO:	01 AL 31 de julio 2022
TOTAL, DE ESTIMACIÓN:	Q. 1,664,746.36
AMORTIZACIÓN DE ANTICIPO (20%):	Q. 332,949.27
LIQUIDO A RECIBIR:	Q. 1,331,797.09

TOTAL, PARA EL SEGUNDO CUATRIMESTRE Q. 8,273,986.86

4. DOCUMENTOS MODIFICATORIOS

SE HAN GENERADO A LA FECHA SIETE DOCUMENTOS MODIFICATORIOS AUTORIZADOS POR LA AUTORIDAD SUPERIOR EL 21 DE ABRIL 2022 (DEL 01 AL 04) Y EL 27 DE JULIO 2022 (DEL 05 AL 07).

Documento modificadorio número

1. Uno (1) orden de cambio número uno (1). Por cambio de diseño en Losa de Módulo de Baños BA 1.3.5 Losa Tradicional fundida in situ, según especificaciones y detalles en planos estructurales con un monto a decrementar de Q. 148,387.61 se cambió por una Losa prefabricada BA 1.3.7 Losa Vigueta y bovedilla en techo de baños, ver detalles en planos estructurales con monto de Q. 165,556.72, cantidad a pagar al contratista. Luego de realizar la diferencia nos da un incremento de Q. 17,169.11 que equivale a 0.03% del contrato.
2. Documento modificadorio número dos (2) orden de cambio número (2). Luego de haber realizado las mediciones de campo con respecto a las diferentes cimentaciones encontrándose que al realizar los trabajos existen un decremento de Q. 144,713.04 equivalente a 0.22%.
3. Documento modificadorio número tres (3) orden de trabajo suplementario número uno (1). Luego de realizar las mediciones de campo a los trabajos preliminares y cimentaciones fue necesario crear esta orden por un incremento con un monto de Q. 1,679,088.91 equivalente al 2.57%.
4. Documento modificadorio número cuatro (4) acuerdo de trabajo extra número uno (1). El cual por consideraciones del estructuralista se realizó un trabajo especial en la sustentación del suelo del muro de contención por lo que fue necesario realizar plantillas de concreto para proteger el cimiento corrido, tiene un incremento por un monto de Q. 24,136.01 que equivale al 0.04%.

5. Documento modificatorio número cinco (5) orden de cambio número (3). Luego de haber realizado las mediciones de campo se identifico un decremento de Q. 588,960.60 equivalente a 0.90%.
6. Documento modificatorio número seis (6) orden de trabajo suplementario número dos (2). Luego de haber realizado las mediciones de campo la ots ocasiona un incremento con un monto de Q. 1,248,454.46 equivalente a un incremento de 1.91%.
7. Documento modificatorio número siete (7) acuerdo de trabajo extra número dos (2). En atención a la mejora de planificación es necesario realizar muro de contención para recuperar terreno de un 35% aproximadamente 7,000 metros cuadrados que se desarrollaban en taludes, dichas áreas servirán para futuras ampliaciones y mejoras del centro. En atención a la solicitud de la gerencia regional y a la solicitud de delegación de Totonicapán se autorizó un área para salones (orientados a informática) para implementar carreras técnicas esta ATE ocasiona un incremento de Q. 4,444,815.06 equivalente a un 6.81%.

Estos siete documentos ocasionan un nuevo valor del contrato por el monto de Q. 71,915,671.36 que equivale a un porcentaje acumulado de 10.24% de incremento al valor original del contrato. Dichos documentos fueron tramitados y aprobados por la autoridad superior el 27 de julio de 2022.

Pagos realizados en documentos modificatorios:

ESTIMACION No.: 01
 DOCUMENTO MODIFICATRIO: 03
 OTS: 01
 PERIODO: 21 al 30 de abril
 TOTAL, DE ESTIMACIÓN: Q. 1,679,088.91

ESTIMACION No.: 01
 DOCUMENTO MODIFICATRIO: 04
 ATE: 01
 PERIODO: 21 al 30 de abril
 TOTAL, DE ESTIMACIÓN: Q. 24,136.01

ESTIMACION No.: 01
 DOCUMENTO MODIFICATRIO: 01
 OC: 01
 PERIODO: 01 al 31 de mayo
 TOTAL DE ESTIMACIÓN: Q. 154,671.40

ESTIMACION No.:	01
DOCUMENTO MODIFICATRIO:	06
OTS:	02
PERIODO:	27 al 31 de Julio
TOTAL, DE ESTIMACIÓN:	Q. 212,295.68

ESTIMACION No.:	01
DOCUMENTO MODIFICATRIO:	07
ATE:	02
PERIODO:	27 al 31 de Julio
TOTAL, DE ESTIMACIÓN:	Q. 720,073.07

TOTAL, PARA EL SEGUNDO CUATRIMESTRE: Q. 2,790,265.07

5. PAGO DE SOBRE-COSTOS

SE HAN GENERADO A LA FECHA CUATRO PAGOS DE SOBRE-COSTOS LOS SIGUIENTES:

1. Sobrecostos definitivos de estimación No. 6 (Mar 2022) Q. 113,752.46
2. Sobrecostos definitivos de estimación No. 7 (Abril 2022) Q. 195,274.87
3. Sobrecostos de estimación No. 1 DM 3 OTS 1 (Abril 2022) Q. 165,781.29
4. Sobrecostos definitivos de estimación No. 8 (May 2022) Q. 121,828.90
5. Sobrecostos definitivos de estimación No. 9 (Jun 2022) Q. 126,477.98

SUMATORIA DE PAGOS DE SOBRE-COSTOS: Q. 723,115.50

GRAN TOTAL ACUMULADO AÑO 2022 PERIODO CUATRIMESTRAL 2 PARA OBTENER EL ACUMULATIVO:

TOTAL, ESTIMACIONES (mayo - agosto 2022):	Q. 8,273,986.86
TOTAL, DOCUMENTOS MODIF. (mayo - agosto 2022):	Q. 2,790,265.07
TOTAL, SOBRECOSTOS (mayo - agosto 2022):	Q. 723,115.50

GRAN TOTAL DE CUATRIMESTRE 2 AÑO 2022: Q. 11,787,367.43

6. Sumatoria de Cuatrimestres 1 y 2 (2022):

CUATRIMESTRE 1 Q. 6,564,411.07

CUATRIMESTRE 2 Q. 11,787,367.43

TOTAL ACUMULADO Q. 18,351,778.50

6. Registro Fotográfico.



Edificio Administrativo Módulo del elevador.



Módulo de baños y Aulas Magistrales.



Taller de Mantenimiento Industrial.



Edificio Administrativo.

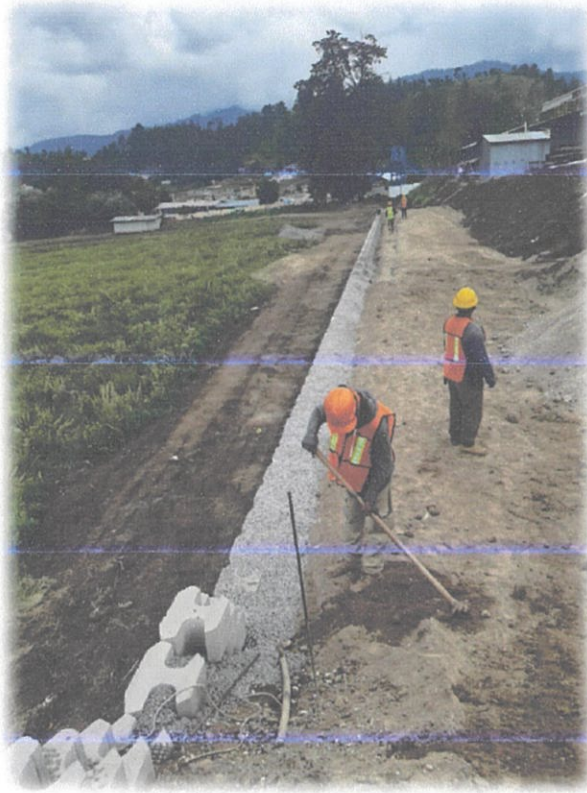

Muro perimetral.

Atentamente,

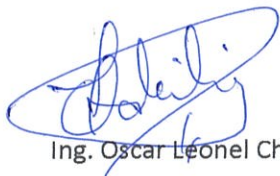

Ing. Oscar Leonel Chilin
Colegiado Activo No. 6,237
Supervisor de obras INTECAP.

Antecap SUPERVISION



Vo.Bo. Arq. Denice Graciela Polanco Recinos
Jefe de Diseño Y Planificación

INTECAP

Antecap
DEPARTAMENTO DE DISEÑO E
INFRAESTRUCTURA

**Sistema de Contabilidad Integrada Gubernamental
Informes de Gestion y Rendicion de Cuentas - IGRC05**

Resultados Economicos y Financieros

DEL MES DE ENERO AL MES DE AGOSTO

Entidad Institucional Igual a 11200034

Expresado en Quetzales

PAGINA : 1 DE 3

FECHA : 7/09/2022

HORA : 14:51.54

REPORTE: R00820875.rpt

EJERCICIO: 2022

ENTIDAD: 1120-0034-000 INSTITUTO TÉCNICO DE CAPACITACIÓN Y PRODUCTIVIDAD (INTECAP)

DESCRIPCION	APROBADO	VIGENTE	DEVENGADO	PORCENTAJE DE EJECUCION
1. RECURSOS	665,318,064.00	665,318,064.00	495,087,787.23	74.41
1.1. Ingresos Corrientes	657,494,519.00	657,494,519.00	495,087,787.23	75.30
1.1.3. Ingresos No Tributarios	500,168,146.00	500,168,146.00	388,163,878.77	77.61
1.1.3.2. Tasas	497,230,000.00	497,230,000.00	387,266,439.24	77.88
1.1.3.2.2. Tasas y licencias varias	497,230,000.00	497,230,000.00	387,266,439.24	77.88
1.1.3.4. Arrendamiento de Edificios, Equipos e Instalaciones	2,938,146.00	2,938,146.00	897,439.53	30.54
1.1.3.4.9. Otros arrendamientos	2,938,146.00	2,938,146.00	897,439.53	30.54
1.1.4. VENTA DE BIENES Y SERVICIOS DE LA ADMINISTRACIÓN PÚBLICA	61,571,373.00	61,571,373.00	51,433,166.91	83.53
1.1.4.1. Venta de bienes monopolios fiscales y textos	7,721,738.00	7,721,738.00	2,900,896.35	37.57
1.1.4.2. Sobre diversos servicios	53,849,635.00	53,849,635.00	48,532,270.56	90.13
1.1.6. Renta de la Propiedad	95,755,000.00	95,755,000.00	55,490,741.55	57.95
1.1.6.1. Intereses	95,755,000.00	95,755,000.00	55,490,741.55	57.95
1.1.6.1.3. INTERESES POR DEPÓSITOS	855,000.00	855,000.00	329,576.50	38.55
1.1.6.1.4. INTERESES POR TÍTULOS Y VALORES	94,900,000.00	94,900,000.00	55,161,165.05	58.13
1.3. Fuentes Financieras	7,823,545.00	7,823,545.00	0.00	0.00
1.3.1. DISMINUCIÓN DE LA INVERSIÓN FINANCIERA	7,823,545.00	7,823,545.00	0.00	0.00
1.3.1.5. DISMINUCIÓN DE OTROS ACTIVOS FINANCIEROS	7,823,545.00	7,823,545.00	0.00	0.00
1.3.1.5.1. DISMINUCIÓN DE DISPONIBILIDADES	7,823,545.00	7,823,545.00	0.00	0.00
1.3.1.5.1.1. DISMINUCIÓN DE DISPONIBILIDADES	7,823,545.00	7,823,545.00	0.00	0.00
2. GASTOS	665,318,064.00	665,318,064.00	275,915,600.46	41.47
2.1. Gastos Corrientes	479,463,064.00	479,463,064.00	250,857,055.35	52.32
2.1.1. Gastos de Consumo	442,337,969.00	442,095,968.00	233,147,797.34	52.74
2.1.1.1. Remuneraciones	271,640,267.00	206,458,466.00	124,722,594.72	60.41
2.1.1.1.1. Sueldos y salarios	230,621,160.00	165,399,359.00	104,866,867.81	63.40
2.1.1.1.2. Aportes patronales	14,017,997.00	14,017,997.00	6,940,912.23	49.51
2.1.1.1.3. DIETAS Y GASTOS DE REPRESENTACIÓN	1,248,000.00	1,248,000.00	588,000.00	47.12
2.1.1.1.4. Otras prestaciones relacionadas con salarios	25,753,110.00	25,793,110.00	12,326,814.68	47.79
2.1.1.2. Bienes y servicios	168,351,602.00	233,793,447.00	108,292,371.34	46.32

052

Sistema de Contabilidad Integrada Gubernamental
Informes de Gestion y Rendicion de Cuentas - IGRC05

Resultados Economicos y Financieros

DEL MES DE ENERO AL MES DE AGOSTO

Entidad Institucional Igual a 11200034

Expresado en Quetzales

PAGINA : 2 DE 3

FECHA : 7/09/2022

HORA : 14:51:54

REPORTE: R00820875.rpt

EJERCICIO: 2022

ENTIDAD:	DESCRIPCION	APROBADO	VIGENTE	DEVENGADO	PORCENTAJE DE EJECUCION
1120-0034-000	INSTITUTO TÉCNICO DE CAPACITACIÓN Y PRODUCTIVIDAD (INTECAP)				
2.1.1.2.1.	Servicios no personales	128,393,050.00	190,486,464.00	85,552,382.80	44.91
2.1.1.2.2.	Materiales y suministros	39,958,552.00	43,306,983.00	22,739,988.54	52.51
2.1.1.3.	Impuestos Indirectos	2,346,100.00	1,844,055.00	132,831.28	7.20
2.1.3.	Rentas de la Propiedad	9,592,000.00	10,734,000.00	3,204,246.35	29.85
2.1.3.2.	Arrendamiento de Tierras y Terrenos	35,000.00	35,000.00	0.00	0.00
2.1.3.3.	Derechos sobre Bienes Intangibles	9,557,000.00	10,699,000.00	3,204,246.35	29.95
2.1.7.	Transferencias Corrientes	27,533,095.00	26,633,096.00	14,505,011.66	54.46
2.1.7.1.	Al Sector Privado	25,804,800.00	24,904,800.00	13,334,812.14	53.54
2.1.7.1.1.	Directas a personas	25,804,800.00	24,904,800.00	13,334,812.14	53.54
2.1.7.2.	AL SECTOR PÚBLICO	1,663,295.00	1,663,296.00	1,108,864.16	66.67
2.1.7.2.1.	Al Sector Publico No Empresarial	1,663,295.00	1,663,296.00	1,108,864.16	66.67
2.1.7.2.1.6.	CUOTA SOSTENIMIENTO A CONTRALORÍA DE CUEN	1,663,295.00	1,663,296.00	1,108,864.16	66.67
2.1.7.3.	Al Sector Externo	65,000.00	65,000.00	61,335.36	94.36
2.1.7.3.2.	A organismos e instituciones internacionales	65,000.00	65,000.00	61,335.36	94.36
2.2.	Gastos de Capital	185,855,000.00	185,855,000.00	25,058,545.11	13.48
2.2.1.	INVERSIÓN REAL DIRECTA	185,855,000.00	185,855,000.00	25,058,545.11	13.48
2.2.1.1.	FORMACIÓN BRUTA DE CAPITAL FIJO	175,855,000.00	175,855,000.00	25,058,545.11	14.25
2.2.1.1.1.	Edificios e instalaciones	550,000.00	0.00	0.00	0.00
2.2.1.1.2.	Bienes muebles preexistentes	100,000.00	0.00	0.00	0.00
2.2.1.1.3.	Maquinaria, equipo y otros bienes muebles	90,205,000.00	90,855,000.00	1,027,785.00	1.13
2.2.1.1.5.	CONSTRUCCIONES DE BIENES NACIONALES DE USO NO	85,000,000.00	85,000,000.00	24,030,760.11	28.27
2.2.1.3.	Tierras y Terrenos	10,000,000.00	10,000,000.00	0.00	0.00
Unidad Ejecutora:	000				
	Balance en Cuenta Corriente:	178,031,455.00	178,031,455.00	244,230,731.88	137.18
	Balance Presupuestal:	-7,823,545.00	-7,823,545.00	219,172,186.77	-2,801.44

Sistema de Contabilidad Integrada Gubernamental
Informes de Gestion y Rendicion de Cuentas - IGRC05

Resultados Economicos y Financieros

DEL MES DE ENERO AL MES DE AGOSTO

Entidad Institucional Igual a 11200034

Expresado en Quetzales

PAGINA : 3 DE 3

FECHA : 7/09/2022

HORA : 14:51.54

REPORTE: R00820875.rpt

EJERCICIO: 2022

ENTIDAD: 1120-0034-000 INSTITUTO TÉCNICO DE CAPACITACIÓN Y PRODUCTIVIDAD (INTECAP)

DESCRIPCION

APROBADO

VIGENTE

DEVENGADO

PORCENTAJE

DE EJECUCION

Firma y Sello
Funcionario Responsable de la
Unidad de Administración Financiera

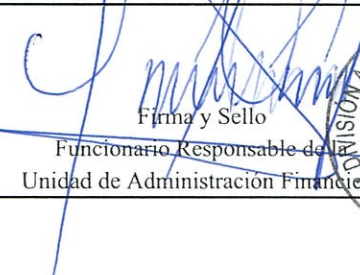

Sistema de Contabilidad Integrada Gubernamental
Ejecución de Gastos - Programación Cuatrimestral - Seguimiento Físico Cuatrimestral - Reportes
Análítico de Ejecución Física y Financiera

PAGINA 1 DE 2
 FECHA 7/09/2022
 HORA 14:55.48
 REPORTE: R00815611.rpt

ENTIDAD Igual a 11200034

DEL MES ENERO AL MES DE AGOSTO

EJERCICIO: 2022

PG	SP	PY	AC	OB	DESCRIPCION	SNIP	UNIDAD DE MEDIDA	PRESUPUESTO FISICO					PRESUPUESTO FINANCIERO																
								INICIAL	VIGENTE	EJEC	% EJEC	Promedio de Ejecución	INICIAL	VIGENTE	EJEC	% EJEC													
Entidad :					11200034-000-00 INSTITUTO TÉCNICO DE CAPACITACIÓN Y PRODUCTIVIDAD (INTECAP)																								
					Promedio de ejecución física por actividad:					0.00																			
					Promedio ponderado de ejecución por programa:					0.00																			
TOTAL 00										<u>665,318,064.00</u>					<u>665,318,064.00</u>					<u>275,915,600.46</u>					<u>41.47</u>				
II FORMACIÓN DE RECURSO HUMANO																													
					Promedio de ejecución física por actividad:					0.00																			
001	000				ADMINISTRACIÓN INSTITUCIONAL										272,405,854.00	272,005,854.00	78,552,090.25	28.88											
				1	Administración institucional	0	DOCUMENTO	12.00	12.00	8.00	66.67																		
				2	Administración institucional	0	DOCUMENTO	12.00	12.00	8.00	66.67																		
					Promedio de ejecución física por actividad:					66.67																			
002	000				FORMACIÓN OCUPACIONAL CERTIFICABLE										243,363,035.00	244,073,398.00	134,563,629.32	55.13											
				1	Personas beneficiadas con formación ocupacional certificable	0	PERSONA	32,665.00	32,665.00	10,671.00	32.67																		
				2	Personas beneficiadas con formación ocupacional certificable	0	PERSONA	32,665.00	32,665.00	10,671.00	32.67																		
					Promedio de ejecución física por actividad:					32.67																			
003	000				CAPACITACIÓN NO CERTIFICABLE										47,238,492.00	46,482,629.00	28,497,308.06	61.31											
				1	Personas beneficiadas con capacitación no certificable	0	PERSONA	382,184.00	382,184.00	216,562.00	56.66																		
				2	Personas beneficiadas con capacitación no certificable	0	PERSONA	382,184.00	382,184.00	216,562.00	56.66																		
					Promedio de ejecución física por actividad:					56.66																			
004	000				ASISTENCIA TÉCNICA										15,573,783.00	15,848,783.00	9,488,281.36	59.87											
				1	Empresas con asistencia técnica	0	ENTIDAD	1,100.00	1,107.00	320.00	28.91																		
				2	Empresas con asistencia técnica	0	ENTIDAD	1,100.00	1,107.00	320.00	28.91																		
					Promedio de ejecución física por actividad:					28.91																			
005	000				CERTIFICACION LABORAL										1,671,900.00	1,842,400.00	722,196.00	39.20											
				1	Personas evaluadas por competencia laboral	0	PERSONA	5,328.00	5,328.00	3,890.00	73.01																		
				2	Personas evaluadas por competencia laboral	0	PERSONA	5,328.00	5,328.00	3,890.00	73.01																		
					Promedio de ejecución física por actividad:					73.01																			
001					INFRAESTRUCTURA EDUCATIVA										85,000,000.00	85,000,000.00	24,030,760.11	28.27											
					Promedio de ejecución física por actividad:					0.00																			
000	001				CONSTRUCCIONES, MEJORAMIENTOS Y AMPLIACIONES DE CENTROS DE CAPACITACIÓN										85,000,000.00	85,000,000.00	24,030,760.11	28.27											
				115270	CONSTRUCCION CENTRO DE CAPACITACION CHIMALTENANGO	115270	METRO CUADRADO	2,500.00	2,500.00	0.00	0.00																		
				183734	CONSTRUCCION CENTRO DE CAPACITACION EL PROGRESO	183734	METRO CUADRADO	200.00	20.00	0.00	0.00																		

055

056

Sistema de Contabilidad Integrada Gubernamental
Ejecución de Gastos - Programación Cuatrimestral - Seguimiento Físico Cuatrimestral - Reportes
Análisis de Ejecución Física y Financiera

ENTIDAD Igual a 11200034

PAGINA 2 DE 2
 FECHA 7/09/2022
 HORA 14:55.48
 REPORTE: R00815611.rpt

EJERCICIO: 2022

DEL MES ENERO AL MES DE AGOSTO

PG	SP	PY	AC	OB	DESCRIPCION	SNIP	UNIDAD DE MEDIDA	PRESUPUESTO FISICO				PRESUPUESTO FINANCIERO						
								INICIAL	VIGENTE	EJEC	% EJEC	Promedio de Ejecución	INICIAL	VIGENTE	EJEC	% EJEC		
					189024	AMPLIACION CENTRO DE CAPACITACION CHIQUIMULA	189024	METRO CUADRADO	400.00	0.00	0.00	0.00						
					207670	AMPLIACION CENTRO DE CAPACITACION HUEHUETENANGO	207670	METRO CUADRADO	600.00	1,114.00	531.34	47.70						
					207677	AMPLIACION CENTRO DE CAPACITACION GUATEMALA 4	207677	METRO CUADRADO	250.00	250.00	0.00	0.00						
					207687	AMPLIACION CENTRO DE CAPACITACION COATEPEQUE	207687	METRO CUADRADO	167.00	167.00	0.00	0.00						
					225119	CONSTRUCCION CENTRO DE CAPACITACION TOTONICAPÁN	225119	METRO CUADRADO	13,636.00	19,090.00	5,854.40	30.67						
					225126	CONSTRUCCION CENTRO DE CAPACITACION SANTA ROSA	225126	METRO CUADRADO	3,750.00	3,750.00	0.00	0.00						
					244414	AMPLIACION CENTRO DE CAPACITACION DE TURISMO, CENTRO SEDE.	244414	METRO CUADRADO	800.00	800.00	0.00	0.00						
					261786	AMPLIACION CENTRO DE CAPACITACION SAN JERONIMO BAJA VERAPAZ	261786	METRO CUADRADO	167.00	0.00	0.00	0.00						
					261787	AMPLIACION CENTRO DE CAPACITACION SAN MARCOS SAN MARCOS	261787	METRO CUADRADO	200.00	0.00	0.00	0.00						
					261788	AMPLIACION CENTRO DE CAPACITACION SANTA CRUZ DEL QUICHE QUICHE	261788	METRO CUADRADO	200.00	200.00	0.00	0.00						
					280518	AMPLIACION CENTRO DE CAPACITACION JUTIAPA JUTIAPA	280518	METRO CUADRADO	1,000.00	1,000.00	0.00	0.00						
						Promedio de ejecución física por actividad:							6.03					
						Promedio ponderado de ejecución por programa:			871,483.00	469,287.74		51.51						
						TOTAL 11 FORMACIÓN DE RECURSO HUMANO								<u>665,253,064.00</u>	<u>580,253,064.00</u>	<u>251,823,504.99</u>	<u>43.40</u>	
99						PARTIDAS NO ASIGNABLES A PROGRAMAS												
						Promedio de ejecución física por actividad:							0.00					
					001	000 PARTIDAS NO ASIGNABLES A PROGRAMAS								65,000.00	65,000.00	61,335.36	94.36	
						Promedio de ejecución física por actividad:							0.00					
						Promedio ponderado de ejecución por programa:			0.00	0.00		0.00						
						TOTAL 99 PARTIDAS NO ASIGNABLES A PROGRAMAS								<u>65,000.00</u>	<u>65,000.00</u>	<u>61,335.36</u>	<u>94.36</u>	
						Promedio ponderado de ejecución física a nivel institucional:			871,483.00	469,287.74		23.96			<u>665,318,064.00</u>			



[Handwritten signature]

[Handwritten signature]



Créditos

El informe de Gestión y Rendición de cuentas II Cuatrimestre es elaborado e impreso por:

Presupuesto de Ingresos y Egresos

Licda. Ana Cecilia Mijangos Camey
Sección de Presupuesto

Proyectos de Construcción

Arq. Denice Graciela Polanco Recinos
Departamento de Diseño e Infraestructura

Seguimiento de Ejecución Física

Ing. Héctor Byron Garrido Atanacio
División de Planificación

Revisión y Corrección

Lic. José Francisco Gómez Rodríguez
Jefe Departamento Financiero

Impreso por:

Sección de Reproducciones DAF