

AR

Guatemala, 12 de septiembre del año 2022  
OFICIO DF-DP-331-2022/eg

Licenciado  
José Hugo Valle Alegría  
Director Técnico de Presupuesto  
Ministerio de Finanzas Públicas  
Su despacho

2022-72007  
DIRECCIÓN TÉCNICA DEL PRESUPUESTO  
RECIBIDO  
13 SEP 2022  
Firma: \_\_\_\_\_ Hora: 12:15  
MINISTERIO DE FINANZAS PÚBLICAS

Respetable Licenciado Valle:

Reciba un cordial saludo, esperando que el creador del cielo y creador de la tierra derrame bendiciones en cada una de las actividades que a diario realiza.

De manera atenta me dirijo a usted para hacer entrega del "Informe de Gestión y Rendición de Cuentas" del Segundo Cuatrimestre del ejercicio fiscal 2022 del Fondo de Desarrollo Indígena Guatemalteco -FODIGUA-, en cumplimiento al artículo 04 del Decreto No. 101-97 "Ley Orgánica del Presupuesto", así mismo artículo 20 y artículo 38 de su Reglamento, de conformidad con la guía, plantillas para la presentación de informes de rendición de cuentas emitida por la Dirección Técnica de Presupuesto, del Ministerio de Finanzas Públicas, para el cumplimiento y su debida publicación.

Agradeciendo de antemano su atención, aprovecho la ocasión para suscribirme con muestras de consideración y estima.

  
FONDO DE DESARROLLO  
INDÍGENA GUATEMALTECO  
DIRECCIÓN FINANCIERA  
FODIGUA  
Lic. Carlos Francisco Izaguirre Luna  
Director Financiero  
-FODIGUA-

Vo.Bo.   
FONDO DE DESARROLLO  
INDÍGENA GUATEMALTECO  
DIRECCIÓN EJECUTIVA  
FODIGUA  
Leopoldo Mateo Chuc Sam  
Director Ejecutivo  
-FODIGUA-

Sistema de Contabilidad Integrada Gubernamental  
 Informes de Gestion y Rendicion de Cuentas - IGRC01  
 Ejecución Financiera  
 Expresado en Quetzales

PAGINA : 1 DE 8  
 FECHA : 5/09/2022  
 HORA : 9:44.11  
 REPORTE: R00820850.rpt

DEL MES DE MAYO AL MES DE AGOSTO  
 Entidad Institucional Igual a 11130016, Unidad Ejecutora Igual a 210

EJERCICIO: 2022

CORTE: ENTIDAD/UNIDAD EJECUTORA

PG - SPG - PY - ACT - OB - REN	ASIGNADO	MODIFICADO	VIGENTE	DEVENGADO	% EJEC
ENTIDAD:11130016-210-00 FONDO DE DESARROLLO INDÍGENA GUATEMALTECO					
21 APOYO Y PARTICIPACIÓN PARA EL DESARROLLO INTEGRAL DE LOS PUEBLOS INDÍGENAS					
00 SIN SUBPROGRAMA					
000 SIN PROYECTO					
001 000 DIRECCIÓN Y COORDINACIÓN					
011 PERSONAL PERMANENTE	1,494,336.00	172,753.00	1,667,089.00	506,621.68	30.39
012 COMPLEMENTO PERSONAL AL SALARIO DEL PERSONAL PERMANENTE	498,000.00	127,252.00	625,252.00	210,853.12	33.72
013 COMPLEMENTO POR ANTIGÜEDAD AL PERSONAL PERMANENTE	0.00	0.00	0.00	0.00	0.00
014 COMPLEMENTO POR CALIDAD PROFESIONAL AL PERSONAL PERMANENTE	31,500.00	5,296.00	36,796.00	12,638.32	34.35
015 COMPLEMENTOS ESPECÍFICOS AL PERSONAL PERMANENTE	917,400.00	0.00	917,400.00	267,053.38	29.11
021 PERSONAL SUPERNUMERARIO	2,185,044.00	264,014.00	2,449,058.00	694,798.12	28.37
022 PERSONAL POR CONTRATO	540,000.00	204,609.00	744,609.00	260,322.58	34.96
026 COMPLEMENTO POR CALIDAD PROFESIONAL AL PERSONAL TEMPORAL	40,500.00	9,143.00	49,643.00	15,319.76	30.86
027 COMPLEMENTOS ESPECÍFICOS AL PERSONAL TEMPORAL	888,000.00	116,650.00	1,004,650.00	287,732.43	28.64
061 DIETAS	936,000.00	0.00	936,000.00	300,000.00	32.05
063 GASTOS DE REPRESENTACIÓN EN EL INTERIOR	0.00	60,000.00	60,000.00	26,252.68	43.75
071 AGUINALDO	529,815.00	50,364.00	580,179.00	161,913.51	27.91
072 BONIFICACIÓN ANUAL (BONO 14)	529,815.00	48,046.00	577,861.00	396,443.73	68.61
073 BONO VACACIONAL	15,800.00	1,300.00	17,100.00	4,374.72	25.58
111 ENERGÍA ELÉCTRICA	90,000.00	-10,000.00	80,000.00	31,316.68	39.15
112 AGUA	65,000.00	-30,000.00	35,000.00	14,040.30	40.12
113 TELEFONÍA	210,000.00	-63,294.00	146,706.00	28,441.95	19.39
114 CORREOS Y TELÉGRAFOS	10,000.00	-9,500.00	500.00	0.00	0.00
115 EXTRACCIÓN DE BASURA Y DESTRUCCIÓN DE DESECHOS SÓLIDOS	12,000.00	-700.00	11,300.00	2,100.00	18.58
121 DIVULGACIÓN E INFORMACIÓN	30,000.00	0.00	30,000.00	0.00	0.00
122 IMPRESIÓN, ENCUADERNACIÓN Y REPRODUCCIÓN	50,000.00	0.00	50,000.00	18,325.00	36.65

000010

Sistema de Contabilidad Integrada Gubernamental  
 Informes de Gestion y Rendicion de Cuentas - IGRC01  
 Ejecución Financiera  
 Expresado en Quetzales

PAGINA : 2 DE 8  
 FECHA : 5/09/2022  
 HORA : 9:44.11  
 REPORTE: R00820850.rpt

DEL MES DE MAYO AL MES DE AGOSTO  
 Entidad Institucional Igual a 11130016, Unidad Ejecutora Igual a 210

EJERCICIO: 2022

CORTE: ENTIDAD/UNIDAD EJECUTORA

PG - SPG - PY - ACT - OB - REN		ASIGNADO	MODIFICADO	VIGENTE	DEVENGADO	% EJEC
131	VIÁTICOS EN EL EXTERIOR	40,000.00	20,000.00	60,000.00	57,152.00	95.25
133	VIÁTICOS EN EL INTERIOR	70,000.00	0.00	70,000.00	0.00	0.00
136	RECONOCIMIENTO DE GASTOS	54,875.00	-54,000.00	875.00	0.00	0.00
141	TRANSPORTE DE PERSONAS	55,000.00	17,348.00	72,348.00	60,548.00	83.69
142	FLETES	15,000.00	50,000.00	65,000.00	24,800.00	38.15
151	ARRENDAMIENTO DE EDIFICIOS Y LOCALES	1,400,000.00	-183,400.00	1,216,600.00	608,349.30	50.00
153	ARRENDAMIENTO DE MÁQUINAS Y EQUIPOS DE OFICINA	75,000.00	-6,430.00	68,570.00	24,005.44	35.01
155	ARRENDAMIENTO DE MEDIOS DE TRANSPORTE	50,000.00	-19,006.00	30,994.00	5,330.00	17.20
162	MANTENIMIENTO Y REPARACIÓN DE EQUIPO DE OFICINA	0.00	0.00	0.00	0.00	0.00
165	MANTENIMIENTO Y REPARACIÓN DE MEDIOS DE TRANSPORTE	35,000.00	50,000.00	85,000.00	49,180.00	57.86
166	MANTENIMIENTO Y REPARACIÓN DE EQUIPO PARA COMUNICACIONES	0.00	0.00	0.00	0.00	0.00
169	MANTENIMIENTO Y REPARACIÓN DE OTRAS MAQUINARIAS Y EQUIPOS	0.00	2,200.00	2,200.00	0.00	0.00
171	MANTENIMIENTO Y REPARACIÓN DE EDIFICIOS	45,000.00	-12,200.00	32,800.00	0.00	0.00
174	MANTENIMIENTO Y REPARACIÓN DE INSTALACIONES	0.00	21,225.00	21,225.00	19,300.00	90.93
176	MANTENIMIENTO Y REPARACIÓN DE OTRAS OBRAS E INSTALACIONES	0.00	16,000.00	16,000.00	16,000.00	100.00
184	SERVICIOS ECONÓMICOS, FINANCIEROS, CONTABLES Y DE AUDITORÍA	0.00	80,000.00	80,000.00	49,000.00	61.25
185	SERVICIOS DE CAPACITACIÓN	120,002.00	-50,000.00	70,002.00	1,000.00	1.43
186	SERVICIOS DE INFORMÁTICA Y SISTEMAS COMPUTARIZADOS	36,170.00	0.00	36,170.00	0.00	0.00
187	SERVICIOS POR ACTUACIONES ARTÍSTICAS Y DEPORTIVAS	0.00	30,000.00	30,000.00	3,200.00	10.67
188	SERVICIOS DE INGENIERÍA, ARQUITECTURA Y SUPERVISIÓN DE OBRAS	0.00	8,500.00	8,500.00	0.00	0.00
189	OTROS ESTUDIOS Y/O SERVICIOS	510,000.00	-100,000.00	410,000.00	129,900.00	31.68
191	PRIMAS Y GASTOS DE SEGUROS Y FIANZAS	45,000.00	-10,000.00	35,000.00	14,322.04	40.92
194	GASTOS BANCARIOS, COMISIONES Y OTROS GASTOS	0.00	6,750.00	6,750.00	0.00	0.00
195	IMPUESTOS, DERECHOS Y TASAS	15,000.00	-4,800.00	10,200.00	0.00	0.00

000039

Sistema de Contabilidad Integrada Gubernamental  
 Informes de Gestión y Rendición de Cuentas - IGRC01  
 Ejecución Financiera  
 Expresado en Quetzales

PAGINA : 3 DE 8  
 FECHA : 5/09/2022  
 HORA : 9:44.11  
 REPORTE: R00820850.rpt

DEL MES DE MAYO AL MES DE AGOSTO  
 Entidad Institucional Igual a 11130016, Unidad Ejecutora Igual a 210

EJERCICIO: 2022

CORTE: ENTIDAD/UNIDAD EJECUTORA

PG - SPG - PY - ACT- OB - REN		ASIGNADO	MODIFICADO	VIGENTE	DEVENGADO	% EJEC
196	SERVICIOS DE ATENCIÓN Y PROTOCOLO	50,000.00	30,498.00	80,498.00	80,497.55	100.00
197	SERVICIOS DE VIGILANCIA	0.00	45,563.00	45,563.00	0.00	0.00
199	OTROS SERVICIOS	40,000.00	50,000.00	90,000.00	4,040.65	4.49
211	ALIMENTOS PARA PERSONAS	182,250.00	40,555.00	222,805.00	28,218.20	12.66
212	GRANOS, FORRAJES, CONCENTRADOS Y ALIMENTOS DESTINADOS A CONSUMO PARA ANIMALES	0.00	19,769.00	19,769.00	0.00	0.00
213	PRODUCTOS ANIMALES	0.00	70,110.00	70,110.00	0.00	0.00
214	PRODUCTOS AGROFORESTALES, MADERA, CORCHO Y SUS MANUFACTURAS	0.00	12,000.00	12,000.00	0.00	0.00
219	OTROS ALIMENTOS, PRODUCTOS AGROFORESTALES Y AGROPECUARIOS	0.00	1,810.00	1,810.00	0.00	0.00
232	ACABADOS TEXTILES	37,500.00	-20,000.00	17,500.00	0.00	0.00
233	PRENDAS DE VESTIR	15,000.00	0.00	15,000.00	0.00	0.00
239	OTROS TEXTILES Y VESTUARIO	0.00	2,400.00	2,400.00	2,400.00	100.00
241	PAPEL DE ESCRITORIO	50,000.00	-10,000.00	40,000.00	0.00	0.00
243	PRODUCTOS DE PAPEL O CARTÓN	70,480.00	-25,000.00	45,480.00	3,588.75	7.89
244	PRODUCTOS DE ARTES GRÁFICAS	22,750.00	10,000.00	32,750.00	8,407.00	25.67
247	ESPECIES TIMBRADAS Y VALORES	0.00	111.00	111.00	0.00	0.00
253	LLANTAS Y NEUMÁTICOS	42,000.00	-10,000.00	32,000.00	0.00	0.00
261	ELEMENTOS Y COMPUESTOS QUÍMICOS	160,500.00	-105,615.00	54,885.00	0.00	0.00
262	COMBUSTIBLES Y LUBRICANTES	95,000.00	89,000.00	184,000.00	30,000.00	16.30
267	TINTES, PINTURAS Y COLORANTES	53,700.00	-5,930.00	47,770.00	32,220.00	67.45
268	PRODUCTOS PLÁSTICOS, NYLON, VINIL Y P.V.C.	48,400.00	89,500.00	137,900.00	89,563.50	64.95
269	OTROS PRODUCTOS QUÍMICOS Y CONEXOS	0.00	140.00	140.00	139.44	99.60
275	PRODUCTOS DE CEMENTO, PÓMEZ, ASBESTO Y YESO	0.00	78,395.00	78,395.00	0.00	0.00
286	HERRAMIENTAS MENORES	0.00	130.00	130.00	127.60	98.15
289	OTROS PRODUCTOS METÁLICOS	0.00	3,872.00	3,872.00	0.00	0.00
291	ÚTILES DE OFICINA	69,250.00	-38,000.00	31,250.00	21,119.80	67.58
292	PRODUCTOS SANITARIOS, DE LIMPIEZA Y DE USO PERSONAL	4,000.00	0.00	4,000.00	3,780.00	94.50

000038

Sistema de Contabilidad Integrada Gubernamental  
 Informes de Gestión y Rendición de Cuentas - IGRC01  
 Ejecución Financiera  
 Expresado en Quetzales

PAGINA : 4 DE 8  
 FECHA : 5/09/2022  
 HORA : 9:44.11  
 REPORTE: R00820850.rpt

DEL MES DE MAYO AL MES DE AGOSTO  
 Entidad Institucional Igual a 11130016, Unidad Ejecutora Igual a 210

EJERCICIO: 2022

CORTE: ENTIDAD/UNIDAD EJECUTORA

PG - SPG - PY - ACT- OB - REN		ASIGNADO	MODIFICADO	VIGENTE	DEVENGADO	% EJEC
294	ÚTILES DEPORTIVOS Y RECREATIVOS	0.00	4,800.00	4,800.00	2,300.00	47.92
295	ÚTILES MENORES, SUMINISTROS E INSTRUMENTAL MÉDICO-QUIRÚRGICOS, DE LABORATORIO Y CUIDADO DE LA SALUD	22,000.00	-10,000.00	12,000.00	0.00	0.00
296	ÚTILES DE COCINA Y COMEDOR	0.00	32,070.00	32,070.00	11,007.50	34.32
297	MATERIALES, PRODUCTOS Y ACCS. ELÉCTRICOS, CABLEADO ESTRUCTURADO DE REDES INFORMÁTICAS Y TELEFÓNICAS	0.00	2,069.00	2,069.00	654.60	31.64
298	ACCESORIOS Y REPUESTOS EN GENERAL	65,257.00	-52,555.00	12,702.00	0.00	0.00
299	OTROS MATERIALES Y SUMINISTROS	0.00	35,500.00	35,500.00	6,600.00	18.59
322	MOBILIARIO Y EQUIPO DE OFICINA	162,950.00	-595.00	162,355.00	0.00	0.00
324	EQUIPO EDUCACIONAL, CULTURAL Y RECREATIVO	8,160.00	0.00	8,160.00	0.00	0.00
325	EQUIPO DE TRANSPORTE	90,000.00	0.00	90,000.00	0.00	0.00
326	EQUIPO PARA COMUNICACIONES	0.00	710.00	710.00	595.00	83.80
328	EQUIPO DE CÓMPUTO	174,668.00	0.00	174,668.00	89,955.00	51.50
329	OTRAS MAQUINARIAS Y EQUIPOS	26,000.00	0.00	26,000.00	0.00	0.00
413	INDEMNIZACIONES AL PERSONAL	300,000.00	0.00	300,000.00	0.00	0.00
415	VACACIONES PAGADAS POR RETIRO	300,000.00	0.00	300,000.00	0.00	0.00
913	SENTENCIAS JUDICIALES	502,078.00	-150,000.00	352,078.00	0.00	0.00
<b>TOTAL 001 000 DIRECCIÓN Y COORDINACIÓN</b>		<b>14,231,200.00</b>	<b>999,427.00</b>	<b>15,230,627.00</b>	<b>4,715,849.33</b>	<b>30.96</b>
<b>002 000 ESCUELAS DOTADAS CON EQUIPO TECNOLÓGICO</b>						
029	OTRAS REMUNERACIONES DE PERSONAL TEMPORAL	210,600.00	0.00	210,600.00	0.00	0.00
158	DERECHOS DE BIENES INTANGIBLES	112,000.00	255,500.00	367,500.00	0.00	0.00
186	SERVICIOS DE INFORMÁTICA Y SISTEMAS COMPUTARIZADOS	34,332.00	-34,332.00	0.00	0.00	0.00
289	OTROS PRODUCTOS METÁLICOS	30,000.00	0.00	30,000.00	0.00	0.00
297	MATERIALES, PRODUCTOS Y ACCS. ELÉCTRICOS, CABLEADO ESTRUCTURADO DE REDES INFORMÁTICAS Y TELEFÓNICAS	2,500.00	-2,500.00	0.00	0.00	0.00
324	EQUIPO EDUCACIONAL, CULTURAL Y RECREATIVO	95,000.00	-95,000.00	0.00	0.00	0.00
326	EQUIPO PARA COMUNICACIONES	20,625.00	-20,625.00	0.00	0.00	0.00

000037

Sistema de Contabilidad Integrada Gubernamental  
 Informes de Gestión y Rendición de Cuentas - IGRC01  
 Ejecución Financiera  
 Expresado en Quetzales

PAGINA : 5 DE 8  
 FECHA : 5/09/2022  
 HORA : 9:44.11  
 REPORTE: R00820850.rpt

DEL MES DE MAYO AL MES DE AGOSTO  
 Entidad Institucional Igual a 11130016, Unidad Ejecutora Igual a 210

EJERCICIO: 2022

CORTE: ENTIDAD/UNIDAD EJECUTORA

PG - SPG - PY - ACT- OB - REN		ASIGNADO	MODIFICADO	VIGENTE	DEVENGADO	% EJEC
328	EQUIPO DE CÓMPUTO	2,252,500.00	297,500.00	2,550,000.00	0.00	0.00
<b>TOTAL 002 000 ESCUELAS DOTADAS CON EQUIPO TECNOLÓGICO</b>		<b>2,757,557.00</b>	<b>400,543.00</b>	<b>3,158,100.00</b>	<b>0.00</b>	<b>0.00</b>
<b>003 000 FORMACIÓN POLÍTICA EN LOS DERECHOS DE LOS PUEBLOS INDÍGENAS</b>						
029	OTRAS REMUNERACIONES DE PERSONAL TEMPORAL	720,000.00	0.00	720,000.00	0.00	0.00
121	DIVULGACIÓN E INFORMACIÓN	7,946.00	-7,946.00	0.00	0.00	0.00
122	IMPRESIÓN, ENCUADERNACIÓN Y REPRODUCCIÓN	37,500.00	0.00	37,500.00	0.00	0.00
141	TRANSPORTE DE PERSONAS	39,155.00	57,000.00	96,155.00	9,000.00	9.36
185	SERVICIOS DE CAPACITACIÓN	400,000.00	-249,127.00	150,873.00	0.00	0.00
187	SERVICIOS POR ACTUACIONES ARTÍSTICAS Y DEPORTIVAS	0.00	10,000.00	10,000.00	0.00	0.00
189	OTROS ESTUDIOS Y/O SERVICIOS	24,000.00	0.00	24,000.00	0.00	0.00
195	IMPUESTOS, DERECHOS Y TASAS	0.00	1,748.00	1,748.00	1,747.07	99.95
196	SERVICIOS DE ATENCIÓN Y PROTOCOLO	0.00	178,453.00	178,453.00	0.00	0.00
199	OTROS SERVICIOS	70,760.00	-52,706.00	18,054.00	18,052.93	99.99
211	ALIMENTOS PARA PERSONAS	163,940.00	-91,588.00	72,352.00	63,448.50	87.69
219	OTROS ALIMENTOS, PRODUCTOS AGROFORESTALES Y AGROPECUARIOS	0.00	0.00	0.00	0.00	0.00
233	PRENDAS DE VESTIR	30,000.00	0.00	30,000.00	0.00	0.00
241	PAPEL DE ESCRITORIO	4,420.00	-1,160.00	3,260.00	0.00	0.00
242	PAPELES COMERCIALES, CARTULINAS, CARTONES Y OTROS	902.00	-702.00	200.00	0.00	0.00
243	PRODUCTOS DE PAPEL O CARTÓN	2,622.00	-1,564.00	1,058.00	0.00	0.00
244	PRODUCTOS DE ARTES GRÁFICAS	26,140.00	-16,900.00	9,240.00	0.00	0.00
245	LIBROS, REVISTAS Y PERIÓDICOS	12,600.00	0.00	12,600.00	0.00	0.00
268	PRODUCTOS PLÁSTICOS, NYLON, VINIL Y P.V.C.	15,750.00	-14,550.00	1,200.00	0.00	0.00
291	ÚTILES DE OFICINA	11,660.00	-9,340.00	2,320.00	0.00	0.00
293	ÚTILES EDUCACIONALES Y CULTURALES	525.00	-350.00	175.00	0.00	0.00
299	OTROS MATERIALES Y SUMINISTROS	82,865.00	-82,865.00	0.00	0.00	0.00

000036

Sistema de Contabilidad Integrada Gubernamental  
 Informes de Gestión y Rendición de Cuentas - IGRC01  
 Ejecución Financiera  
 Expresado en Quetzales

PAGINA : 6 DE 8  
 FECHA : 5/09/2022  
 HORA : 9:44.11  
 REPORTE: R00820850.rpt

DEL MES DE MAYO AL MES DE AGOSTO  
 Entidad Institucional Igual a 11130016, Unidad Ejecutora Igual a 210

EJERCICIO: 2022

CORTE: ENTIDAD/UNIDAD EJECUTORA

PG - SPG - PY - ACT - OB - REN		ASIGNADO	MODIFICADO	VIGENTE	DEVENGADO	% EJEC
324	EQUIPO EDUCACIONAL, CULTURAL Y RECREATIVO	3,750.00	0.00	3,750.00	0.00	0.00
419	OTRAS TRANSFERENCIAS A PERSONAS INDIVIDUALES	2,701,225.00	0.00	2,701,225.00	0.00	0.00
<b>TOTAL 003 000 FORMACIÓN POLÍTICA EN LOS DERECHOS DE LOS PUEBLOS INDÍGENAS</b>		<b>4,355,760.00</b>	<b>-281,597.00</b>	<b>4,074,163.00</b>	<b>92,248.50</b>	<b>2.26</b>
<b>005 000 GESTIÓN DEL DESARROLLO INDÍGENA</b>						
029	OTRAS REMUNERACIONES DE PERSONAL TEMPORAL	2,539,200.00	-999,427.00	1,539,773.00	0.00	0.00
122	IMPRESIÓN, ENCUADERNACIÓN Y REPRODUCCIÓN	0.00	38,121.00	38,121.00	0.00	0.00
141	TRANSPORTE DE PERSONAS	46,613.00	-46,613.00	0.00	0.00	0.00
142	FLETES	0.00	5,000.00	5,000.00	4,800.00	96.00
185	SERVICIOS DE CAPACITACIÓN	500,000.00	-140,000.00	360,000.00	0.00	0.00
196	SERVICIOS DE ATENCIÓN Y PROTOCOLO	0.00	274,800.00	274,800.00	0.00	0.00
199	OTROS SERVICIOS	30,385.00	-29,978.00	407.00	0.00	0.00
211	ALIMENTOS PARA PERSONAS	338,225.00	-282,924.00	55,301.00	24,700.00	44.66
212	GRANOS, FORRAJES, CONCENTRADOS Y ALIMENTOS DESTINADOS A CONSUMO PARA ANIMALES	350,000.00	-350,000.00	0.00	0.00	0.00
213	PRODUCTOS ANIMALES	484,000.00	-458,980.00	25,020.00	24,440.00	97.68
214	PRODUCTOS AGROFORESTALES, MADERA, CORCHO Y SUS MANUFACTURAS	6,000.00	74,000.00	80,000.00	0.00	0.00
223	PIEDRA, ARCILLA Y ARENA	548,740.00	-535,520.00	13,220.00	0.00	0.00
231	HILADOS Y TELAS	684,750.00	321,500.00	1,006,250.00	0.00	0.00
232	ACABADOS TEXTILES	54,000.00	0.00	54,000.00	0.00	0.00
233	PRENDAS DE VESTIR	263,250.00	-93,750.00	169,500.00	0.00	0.00
241	PAPEL DE ESCRITORIO	930.00	-230.00	700.00	0.00	0.00
242	PAPELES COMERCIALES, CARTULINAS, CARTONES Y OTROS	4,400.00	-1,000.00	3,400.00	0.00	0.00
243	PRODUCTOS DE PAPEL O CARTÓN	2,200.00	-2,200.00	0.00	0.00	0.00
244	PRODUCTOS DE ARTES GRÁFICAS	23,375.00	-14,375.00	9,000.00	0.00	0.00
245	LIBROS, REVISTAS Y PERIÓDICOS	30,000.00	-30,000.00	0.00	0.00	0.00
261	ELEMENTOS Y COMPUESTOS QUÍMICOS	47,250.00	40,000.00	87,250.00	86,250.00	98.85

000035

Sistema de Contabilidad Integrada Gubernamental  
 Informes de Gestion y Rendicion de Cuentas - IGRC01  
 Ejecución Financiera  
 Expresado en Quetzales

PAGINA : 7 DE 8  
 FECHA : 5/09/2022  
 HORA : 9:44.11  
 REPORTE: R00820850.rpt

DEL MES DE MAYO AL MES DE AGOSTO  
 Entidad Institucional Igual a 11130016, Unidad Ejecutora Igual a 210

EJERCICIO: 2022

CORTE: ENTIDAD/UNIDAD EJECUTORA

PG - SPG - PY - ACT - OB - REN		ASIGNADO	MODIFICADO	VIGENTE	DEVENGADO	% EJEC
263	ABONOS Y FERTILIZANTES	70,500.00	-62,330.00	8,170.00	8,170.00	100.00
264	INSECTICIDAS, FUMIGANTES Y SIMILARES	0.00	11,000.00	11,000.00	10,750.00	97.73
268	PRODUCTOS PLÁSTICOS, NYLON, VINIL Y P.V.C.	1,725,900.00	-684,280.00	1,041,620.00	222,818.00	21.39
269	OTROS PRODUCTOS QUÍMICOS Y CONEXOS	55,000.00	-55,000.00	0.00	0.00	0.00
271	PRODUCTOS DE ARCILLA	8,000.00	-8,000.00	0.00	0.00	0.00
274	CEMENTO	166,200.00	766,165.00	932,365.00	0.00	0.00
275	PRODUCTOS DE CEMENTO, PÓMEZ, ASBESTO Y YESO	255,000.00	2,945,330.00	3,200,330.00	89,920.00	2.81
281	PRODUCTOS SIDERÚRGICOS	1,247,460.00	-1,173,700.00	73,760.00	0.00	0.00
282	PRODUCTOS METALÚRGICOS NO FÉRRICOS	83,675.00	0.00	83,675.00	0.00	0.00
283	PRODUCTOS DE METAL Y SUS ALEACIONES	49,625.00	0.00	49,625.00	0.00	0.00
284	ESTRUCTURAS METÁLICAS ACABADAS	280,000.00	-190,000.00	90,000.00	0.00	0.00
286	HERRAMIENTAS MENORES	346,505.00	0.00	346,505.00	21,900.00	6.32
289	OTROS PRODUCTOS METÁLICOS	85,700.00	-21,270.00	64,430.00	0.00	0.00
291	ÚTILES DE OFICINA	6,100.00	-2,900.00	3,200.00	0.00	0.00
292	PRODUCTOS SANITARIOS, DE LIMPIEZA Y DE USO PERSONAL	58,500.00	-56,700.00	1,800.00	0.00	0.00
293	ÚTILES EDUCACIONALES Y CULTURALES	11,600.00	-10,875.00	725.00	0.00	0.00
294	ÚTILES DEPORTIVOS Y RECREATIVOS	112,500.00	-110,789.00	1,711.00	0.00	0.00
295	ÚTILES MENORES, SUMINISTROS E INSTRUMENTAL MÉDICO-QUIRÚRGICOS, DE LABORATORIO Y CUIDADO DE LA SALUD	258,750.00	-258,750.00	0.00	0.00	0.00
296	ÚTILES DE COCINA Y COMEDOR	112,500.00	-112,500.00	0.00	0.00	0.00
297	MATERIALES, PRODUCTOS Y ACCS. ELÉCTRICOS, CABLEADO ESTRUCTURADO DE REDES INFORMÁTICAS Y TELEFÓNICAS	23,650.00	2,328.00	25,978.00	24,193.20	93.13
299	OTROS MATERIALES Y SUMINISTROS	1,165,500.00	317,349.00	1,482,849.00	148.80	0.01
329	OTRAS MAQUINARIAS Y EQUIPOS	280,500.00	-181,875.00	98,625.00	0.00	0.00
<b>TOTAL 005 000 GESTIÓN DEL DESARROLLO INDÍGENA</b>		<b>12,356,483.00</b>	<b>-1,118,373.00</b>	<b>11,238,110.00</b>	<b>518,090.00</b>	<b>4.61</b>
<b>TOTAL 000 SIN PROYECTO</b>		<b>33,701,000.00</b>	<b>0.00</b>	<b>33,701,000.00</b>	<b>5,326,187.83</b>	<b>15.80</b>

000034



Sistema de Contabilidad Integrada Gubernamental  
 Informes de Gestión y Rendición de Cuentas - IGRC01  
 Ejecución Financiera  
 Expresado en Quetzales

PAGINA : 8 DE 8  
 FECHA : 5/09/2022  
 HORA : 9:44.11  
 REPORTE: R00820850.rpt

DEL MES DE MAYO AL MES DE AGOSTO  
 Entidad Institucional Igual a 11130016, Unidad Ejecutora Igual a 210

EJERCICIO: 2022

CORTE: ENTIDAD/UNIDAD EJECUTORA

PG - SPG - PY - ACT- OB - REN	ASIGNADO	MODIFICADO	VIGENTE	DEVENGADO	% EJEC
TOTAL 00 SIN SUBPROGRAMA	33,701,000.00	0.00	33,701,000.00	5,326,187.83	15.80
TOTAL 21 APOYO Y PARTICIPACIÓN PARA EL DESARROLLO INTEGRAL DE LOS PUEBLOS INDÍGENAS	33,701,000.00	0.00	33,701,000.00	5,326,187.83	15.80
ENTIDAD: 11130016-210-00 FONDO DE DESARROLLO INDÍGENA GUATEMALTECO	33,701,000.00	0.00	33,701,000.00	5,326,187.83	15.80

**Lic. Carlos Francisco Izaguirre Luna**  
 Director Financiero  
 FODIGUA y Sello  
 Funcionario Responsable de la  
 Unidad de Administración Financiera



000033

**Sistema de Contabilidad Integrada Gubernamental**  
**Informes de Gestion v Rendicion de Cuentas - IGRC02 - Eiecucion Fisica - IGRC02**  
**Ejecucion Fisica**

PAGINA 1 DE 2  
 FECHA 5/09/2022  
 HORA 9:47.12  
 REPORTE: R00822834.rpt

ENTIDAD Igual a 11130016, UNIDAD\_EJECUTORA Igual a 210  
 Expresado en Quetzales

EJERCICIO: 2022

DEL MES MAYO AL MES DE AGOSTO

CORTE: ENTIDAD/UNIDAD EJECUTORA

PG	SP	PY	AC	OB	UBG	DESCRIPCION	UNIDAD DE MEDIDA	METAS FÍSICAS				No. beneficiados	Unidad de Medida
								INICIAL	VIGENTE	EJEC	% EJEC		
Entidad : 11130016-210-000 FONDO DE DESARROLLO INDÍGENA GUATEMALTECO													
21						APOYO Y PARTICIPACIÓN PARA EL DESARROLLO INTEGRAL DE LOS PUEBLOS INDÍGENAS							
00						SIN SUBPROGRAMA							
000						SIN PROYECTO							
001-000						DIRECCIÓN Y COORDINACIÓN							
						1 Dirección y coordinación	Documento	12	12	2	16.67	0	
						0101 GUATEMALA, GUATEMALA				2			
						2 Dirección y Coordinación	Documento	12	12	3	25.00	0	
						0101 GUATEMALA, GUATEMALA				3			
002-000						ESCUELAS DOTADAS CON EQUIPO TECNOLÓGICO							
						1 Escuelas de comunidades indígenas dotadas con equipo tecnológico	Entidad	25	25	0	0.00	0	
						2 Escuelas de comunidades indígenas dotadas con equipo de tecnológico	Entidad	25	25	0	0.00	0	
003-000						FORMACIÓN POLÍTICA EN LOS DERECHOS DE LOS PUEBLOS INDÍGENAS							
						1 Personas indígenas formadas en el ejercicio pleno de sus derechos	Persona	1,615	1,615	0	0.00	0	
						2 Mujeres y hombres capacitados en el ejercicio pleno de sus derechos	Persona	446	446	0	0.00	0	
						3 Autoridades indígenas y ancestrales capacitados en el ejercicio pleno de sus derechos	Persona	357	357	0	0.00	0	
						4 Autoridades indígenas y jóvenes afectados por la construcción de la hidroeléctrica Chixoy fortalecidos en sus prácticas culturales	Persona	99	99	0	0.00	0	
						5 Jóvenes indígenas que reciben formación, capacitación y dotación para su desarrollo económico, social y cultural	Persona	710	710	0	0.00	0	

000032

**Sistema de Contabilidad Integrada Gubernamental**  
**Informes de Gestion y Rendicion de Cuentas - IGRC02 - Ejecucion Fisica - IGRC02**  
**Ejecucion Fisica**

PAGINA 2 DE 2  
 FECHA 5/09/2022  
 HORA 9:47.12  
 REPORTE: R00822834.rpt

ENTIDAD Igual a 11130016, UNIDAD\_EJECUTORA Igual a 210  
 Expresado en Quetzales

EJERCICIO: 2022

DEL MES MAYO AL MES DE AGOSTO

CORTE: ENTIDAD/UNIDAD EJECUTORA

PG	SP	PY	AC	OB	UBG	DESCRIPCION	UNIDAD DE MEDIDA	METAS FÍSICAS				No. beneficiados	Unidad de Medida
								INICIAL	VIGENTE	EJEC	% EJEC		
						6 Personas indígenas beneficiadas con la sistematización de conocimientos ancestrales desde su cosmovisión	Documento	3	3	0	0.00	0	
005-000						<b>GESTIÓN DEL DESARROLLO INDÍGENA</b>							
						1 Personas indígenas beneficiadas con formación, capacitación y la dotación de insumos para su desarrollo	Persona	4,747	4,747	0	0.00	0	
						2 Personas indígenas dotadas de insumos para su desarrollo económico, social y cultural 0101 GUATEMALA, GUATEMALA	Persona	3,522	3,522	77	2.19	0	
						3 Autoridades indígenas dotadas de insumos para su ejercicio en la gobernabilidad, justicia y salud	Persona	525	525	0	0.00	0	
						4 Mujeres indígenas que reciben dotación, formación y capacitación para su desarrollo económico, social y cultural	Persona	700	700	0	0.00	0	

Indicadores de Gestión

Nombre del Indicador	Linea Base		Porcentaje de Avance Acumulado (Año - Actual)
	Año	Porcentaje del Indicador	

Política Vinculada al Indicador: **DESARROLLO SOCIAL**

Porcentaje de la población indígena atendida en el ejercicio pleno de sus derechos 2017 100.00 0.00

  
**Lic. Carlos Francisco Izaguirre Luna**  
 Titular y Sello  
 Funcionario responsable de la  
 Unidad de Admisión Financiera  
**FODIGUA**



000031

**Sistema de Contabilidad Integrada Gubernamental**  
**Ejecución de Gastos - Programación Cuatrimestral - Seguimiento Físico Cuatrimestral - Reportes**  
**Análisis de Ejecución Física y Financiera**

PAGINA 1 DE 2  
 FECHA 5/09/2022  
 HORA 9:49.57  
 REPORTE: R00815611.rpt

UNIDAD EJECUTORA Igual a 210  
 DEL MES MAYO AL MES DE AGOSTO

EJERCICIO: 2022

PG	SP	PY	AC	OB	DESCRIPCION	SNIP	UNIDAD DE MEDIDA	PRESUPUESTO FISICO				PRESUPUESTO FINANCIERO				
								INICIAL	VIGENTE	EJEC	% EJEC	Promedio de Ejecución	INICIAL	VIGENTE	EJEC	% EJEC
Entidad : 11130016-210-00 FONDO DE DESARROLLO INDÍGENA GUATEMALTECO																
					Promedio de ejecución física por actividad:											0.00
					Promedio ponderado de ejecución por programa:				0.00	0.00						0.00
<b>TOTAL 00</b>													<u>33,701,000.00</u>	<u>33,701,000.00</u>	<u>5,326,187.83</u>	<u>15.80</u>
21					APOYO Y PARTICIPACIÓN PARA EL DESARROLLO INTEGRAL DE LOS PUEBLOS INDÍGENAS											0.00
					Promedio de ejecución física por actividad:											0.00
	001	000			DIRECCIÓN Y COORDINACIÓN								14,231,200.00	15,230,627.00	4,715,849.33	30.96
					1 Dirección y coordinación	0	DOCUMENTO	12.00	12.00	2.00	16.67					
					2 Dirección y Coordinación	0	DOCUMENTO	12.00	12.00	3.00	25.00					
					Promedio de ejecución física por actividad:											20.84
	002	000			ESCUELAS DOTADAS CON EQUIPO TECNOLÓGICO								2,757,557.00	3,158,100.00	0.00	0.00
					1 Escuelas de comunidades indígenas dotadas con equipo tecnológico	0	ENTIDAD	25.00	25.00	0.00	0.00					
					2 Escuelas de comunidades indígenas dotadas con equipo de tecnológico	0	ENTIDAD	25.00	25.00	0.00	0.00					
					Promedio de ejecución física por actividad:											0.00
	003	000			FORMACIÓN POLÍTICA EN LOS DERECHOS DE LOS PUEBLOS INDÍGENAS								4,355,760.00	4,074,163.00	92,248.50	2.26
					1 Personas indígenas formadas en el ejercicio pleno de sus derechos	0	PERSONA	1,615.00	1,615.00	0.00	0.00					
					2 Mujeres y hombres capacitados en el ejercicio pleno de sus derechos	0	PERSONA	446.00	446.00	0.00	0.00					
					3 Autoridades indígenas y ancestrales capacitados en el ejercicio pleno de sus derechos	0	PERSONA	357.00	357.00	0.00	0.00					
					4 Autoridades indígenas y jóvenes afectados por la construcción de la hidroeléctrica Chixoy fortalecidos en sus prácticas culturales	0	PERSONA	99.00	99.00	0.00	0.00					
					5 Jóvenes indígenas que reciben formación, capacitación y dotación para su desarrollo económico, social y cultural	0	PERSONA	710.00	710.00	0.00	0.00					
					6 Personas indígenas beneficiadas con la sistematización de conocimientos ancestrales desde su cosmovisión	0	DOCUMENTO	3.00	3.00	0.00	0.00					
					Promedio de ejecución física por actividad:											0.00
	005	000			GESTIÓN DEL DESARROLLO INDÍGENA								12,356,483.00	11,238,110.00	518,090.00	4.61
					1 Personas indígenas beneficiadas con formación, capacitación y la dotación de insumos para su desarrollo	0	PERSONA	4,747.00	4,747.00	0.00	0.00					
					2 Personas indígenas dotadas de insumos para su desarrollo económico, social y cultural	0	PERSONA	3,522.00	3,522.00	77.00	2.19					

000030

**Sistema de Contabilidad Integrada Gubernamental**  
**Ejecución de Gastos - Programación Cuatrimestral - Seguimiento Físico Cuatrimestral - Reportes**  
**Analitico de Ejecución Física y Financiera**

PAGINA 2 DE 2  
 FECHA 5/09/2022  
 HORA 9:49.57  
 REPORTE: R00815611.rpt

UNIDAD\_EJECUTORA Igual a 210  
 DEL MES MAYO AL MES DE AGOSTO

EJERCICIO: 2022

PG	SP	PY	AC	OB	DESCRIPCION	SNIP	UNIDAD DE MEDIDA	PRESUPUESTO FISICO				PRESUPUESTO FINANCIERO						
								INICIAL	VIGENTE	EJEC	% EJEC	Promedio de Ejecución	INICIAL	VIGENTE	EJEC	% EJEC		
					3		PERSONA	525.00	525.00	0.00	0.00							
					4		PERSONA	700.00	700.00	0.00	0.00							
					Promedio de ejecución física por actividad:													
					Promedio ponderado de ejecución por programa:													
					TOTAL 21 APOYO Y PARTICIPACIÓN PARA EL DESARROLLO INTEGRAL DE LOS PUEBLOS INDÍGENA/													
					Promedio ponderado de ejecución física a nivel institucional:													

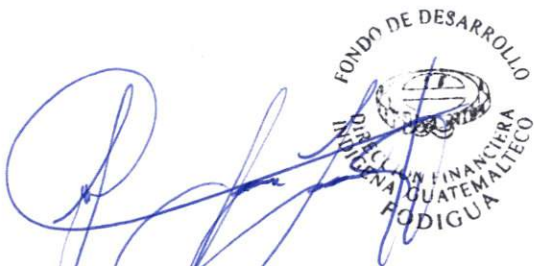
  
**Lic. Carlos Francisco Izaguirre Lu.**  
**Director Financiero**  
**-FODIGUA-**

0000029

**Sistema de Contabilidad Integrada Gubernamental**  
**Informes de Gestion v Rendicion de Cuentas - IGRC03**  
**Comparacion de Ejecucion Financiera y Fisica**

PAGINA 1 DE 2  
 FECHA 5/09/2022  
 HORA 9:53.23  
 REPORTE: R00820869.rpt

UNIDAD\_EJECUTORA Igual a 210  
 Expresado en Quetzales

EJERCICIO: 2022

DEL MES MAYO AL MES DE AGOSTO

CORTE: ENTIDAD/UNIDAD EJECUTORA

PG	SP	PY	AC	OB	DESCRIPCION	SNIP	UNIDAD DE MEDIDA	METAS FÍSICAS				PRESUPUESTO FINANCIERO						
								INICIAL	VIGENTE	EJEC	% EJEC	INICIAL	VIGENTE	EJEC	% EJEC			
<b>Entidad :</b> 11130016-210-00 FONDO DE DESARROLLO INDÍGENA GUATEMALTECO																		
21					APOYO Y PARTICIPACIÓN PARA EL DESARROLLO INTEGRAL DE LOS PUEBLOS INDÍGENAS													
					001 000 DIRECCIÓN Y COORDINACIÓN									14,231,200.00	15,230,627.00	4,715,849.33	30.96	
					1 Dirección y coordinación	0	DOCUMENTO	12	12	2	16.67							
					2 Dirección y Coordinación	0	DOCUMENTO	12	12	3	25.00							
					002 000 ESCUELAS DOTADAS CON EQUIPO TECNOLÓGICO									2,757,557.00	3,158,100.00	0.00	0.00	
					1 Escuelas de comunidades indígenas dotadas con equipo tecnológico	0	ENTIDAD	25	25	0	0.00							
					2 Escuelas de comunidades indígenas dotadas con equipo de tecnológico	0	ENTIDAD	25	25	0	0.00							
					003 000 FORMACIÓN POLÍTICA EN LOS DERECHOS DE LOS PUEBLOS INDÍGENAS									4,355,760.00	4,074,163.00	92,248.50	2.26	
					1 Personas indígenas formadas en el ejercicio pleno de sus derechos	0	PERSONA	1,615	1,615	0	0.00							
					2 Mujeres y hombres capacitados en el ejercicio pleno de sus derechos	0	PERSONA	446	446	0	0.00							
					3 Autoridades indígenas y ancestrales capacitados en el ejercicio pleno de sus derechos	0	PERSONA	357	357	0	0.00							
					4 Autoridades indígenas y jóvenes afectados por la construcción de la hidroeléctrica Chixoy fortalecidos en sus prácticas culturales	0	PERSONA	99	99	0	0.00							
					5 Jóvenes indígenas que reciben formación, capacitación y dotación para su desarrollo económico, social y cultural	0	PERSONA	710	710	0	0.00							
					6 Personas indígenas beneficiadas con la sistematización de conocimientos ancestrales desde su cosmovisión	0	DOCUMENTO	3	3	0	0.00							
					005 000 GESTIÓN DEL DESARROLLO INDÍGENA									12,356,483.00	11,238,110.00	518,090.00	4.61	
					1 Personas indígenas beneficiadas con formación, capacitación y la dotación de insumos para su desarrollo	0	PERSONA	4,747	4,747	0	0.00							
					2 Personas indígenas dotadas de insumos para su desarrollo económico, social y cultural	0	PERSONA	3,522	3,522	77	2.19							
					3 Autoridades indígenas dotadas de insumos para su ejercicio en la gobernabilidad, justicia y salud	0	PERSONA	525	525	0	0.00							
					4 Mujeres indígenas que reciben dotación, formación y capacitación para su desarrollo económico, social y cultural	0	PERSONA	700	700	0	0.00							
<b>Total</b>					<b>21 APOYO Y PARTICIPACIÓN PARA EL DESARROLLO INTEGRAL DE LOS PUEBLOS INDÍGENA/</b>									<b>33,701,000.00</b>	<b>33,701,000.00</b>	<b>5,326,187.83</b>	<b>15.80</b>	

000028

**Sistema de Contabilidad Integrada Gubernamental  
 Informes de Gestion y Rendicion de Cuentas - IGRC03  
 Comparacion de Ejecucion Financiera y Fisica**

PAGINA 2 DE 2  
 FECHA 5/09/2022  
 HORA 9:53.23  
 REPORTE: R00820869.rpt

UNIDAD\_EJECUTORA Igual a 210  
 Expresado en Quetzales  
 DEL MES MAYO AL MES DE AGOSTO

CORTE: ENTIDAD/UNIDAD EJECUTORA

EJERCICIO: 2022

PG	SP	PY	AC	OB	DESCRIPCION	SNIP	UNIDAD DE MEDIDA	METAS FÍSICAS				PRESUPUESTO FINANCIERO			
								INICIAL	VIGENTE	EJEC	% EJEC	INICIAL	VIGENTE	EJEC	% EJEC

  
**Lic. Carlos Francisco Izaguirre Lama**  
**Director Financiero**  
 Firma y Sello  
**-FODIGUA-** Funcionario Responsable  
 Unidad de Administración Financiera  

000027

Sistema de Contabilidad Integrada Gubernamental  
 Informes de Gestion y Rendicion de Cuentas - IGRC04  
 Ejecución Financiera de los Recursos por Rubro de Ingreso  
 Expresado en Quetzales  
 Unidad Ejecutora Igual a 210  
 DEL MES DE MAYO AL MES DE AGOSTO

PAGINA : 1 DE 2  
 FECHA : 5/09/2022  
 HORA : 9:55.06  
 REPORTE: R00820856.rpt

EJERCICIO: 2022

Corte: ENTIDAD/UNIDAD EJECUTORA

Rubro					Aprobado	Modificado	Vigente	Devengado	% de Ejecución
Fuente	Clase	Sección	Grupo	Descripción del Recurso					
11130007-210-00	DIRECCIÓN DE CONTABILIDAD DEL ESTADO								
31	13	2	90	OTROS SERVICIOS	44,000.00	0.00	44,000.00	15,315.00	34.81
TOTAL SECCIÓN: 13200 VENTA DE SERVICIOS					44,000.00	0.00	44,000.00	15,315.00	34.81
TOTAL CLASE: 13000 VTA. DE BIENES Y SERV. DE LA ADM. PÚBLICA					44,000.00	0.00	44,000.00	15,315.00	34.81
TOTAL FUENTE: 31 INGRESOS PROPIOS					44,000.00	0.00	44,000.00	15,315.00	34.81
32	23	1	10	DISMINUCIÓN DE CAJA Y BANCOS	90,000.00	0.00	90,000.00	0.00	0.00
TOTAL SECCIÓN: 23100 DISMINUCIÓN DE DISPONIBILIDADES					90,000.00	0.00	90,000.00	0.00	0.00
TOTAL CLASE: 23000 DISMINUCIÓN DE OTROS ACTIVOS FINANCIEROS					90,000.00	0.00	90,000.00	0.00	0.00
TOTAL FUENTE: 32 DISMINUCIÓN DE CAJA Y BANCOS DE INGRESOS PROPIOS					90,000.00	0.00	90,000.00	0.00	0.00
TOTAL ENTIDAD/UNIDAD EJECUTORA : 11130007-210-00 DIRECCIÓN DE CONTABILIDAD DEL ESTADO					134,000.00	0.00	134,000.00	15,315.00	11.43
11130012-210-00	DIRECCIÓN DE COORDINACIÓN REGIONAL Y EXTENSIÓN RURAL								
31	13	2	40	SERVICIOS AGROPECUARIOS	163,000.00	0.00	163,000.00	0.00	0.00
TOTAL SECCIÓN: 13200 VENTA DE SERVICIOS					163,000.00	0.00	163,000.00	0.00	0.00
TOTAL CLASE: 13000 VTA. DE BIENES Y SERV. DE LA ADM. PÚBLICA					163,000.00	0.00	163,000.00	0.00	0.00
TOTAL FUENTE: 31 INGRESOS PROPIOS					163,000.00	0.00	163,000.00	0.00	0.00
TOTAL ENTIDAD/UNIDAD EJECUTORA : 11130012-210-00 DIRECCIÓN DE COORDINACIÓN REGIONAL Y EXTENSIÓN RURAL					163,000.00	0.00	163,000.00	0.00	0.00
11130013-210-00	DIRECCIÓN GENERAL DE CORREOS Y TELÉGRAFOS								
31	13	2	70	SERVICIOS DE CORREOS Y TELÉGRAFOS	5,639,000.00	0.00	5,639,000.00	65,085.84	1.15
TOTAL SECCIÓN: 13200 VENTA DE SERVICIOS					5,639,000.00	0.00	5,639,000.00	65,085.84	1.15
TOTAL CLASE: 13000 VTA. DE BIENES Y SERV. DE LA ADM. PÚBLICA					5,639,000.00	0.00	5,639,000.00	65,085.84	1.15
TOTAL FUENTE: 31 INGRESOS PROPIOS					5,639,000.00	0.00	5,639,000.00	65,085.84	1.15
32	23	1	10	DISMINUCIÓN DE CAJA Y BANCOS	1,871,000.00	0.00	1,871,000.00	0.00	0.00
TOTAL SECCIÓN: 23100 DISMINUCIÓN DE DISPONIBILIDADES					1,871,000.00	0.00	1,871,000.00	0.00	0.00
TOTAL CLASE: 23000 DISMINUCIÓN DE OTROS ACTIVOS FINANCIEROS					1,871,000.00	0.00	1,871,000.00	0.00	0.00
TOTAL FUENTE: 32 DISMINUCIÓN DE CAJA Y BANCOS DE INGRESOS PROPIOS					1,871,000.00	0.00	1,871,000.00	0.00	0.00
TOTAL ENTIDAD/UNIDAD EJECUTORA : 11130013-210-00 DIRECCIÓN GENERAL DE CORREOS Y TELÉGRAFOS					7,510,000.00	0.00	7,510,000.00	65,085.84	0.87

000026



Sistema de Contabilidad Integrada Gubernamental  
 Informes de Gestion y Rendicion de Cuentas - IGRC04  
 Ejecución Financiera de los Recursos por Rubro de Ingreso  
 Expresado en Quetzales  
 Unidad Ejecutora Igual a 210  
 DEL MES DE MAYO AL MES DE AGOSTO

PAGINA : 2 DE 2  
 FECHA : 5/09/2022  
 HORA : 9:55.06  
 REPORTE: R00820856.rpt

EJERCICIO: 2022

Corte: ENTIDAD/UNIDAD EJECUTORA

Rubro					Aprobado	Modificado	Vigente	Devengado	% de Ejecución
Fuente	Clase	Sección	Grupo	Descripción del Recurso					

  
 FONDO DE DESARROLLO  
 DIRECCIÓN DE ECONOMÍA Y FINANCIERÍA  
 FODIGUA  
 Lic. Carlos Francisco Izaguirre Luna  
 Director Financiero  
 -FODIGUA-

000025

**Sistema de Contabilidad Integrada Gubernamental  
Informes de Gestion y Rendicion de Cuentas - IGRC05**

**Resultados Economicos y Financieros**

DEL MES DE MAYO AL MES DE AGOSTO

UNIDAD\_EJECUTORA Igual a 210

Expresado en Quetzales

PAGINA : 1 DE 2

FECHA : 5/09/2022

HORA : 9:56.45

REPORTE: R00820875.rpt

EJERCICIO: 2022

ENTIDAD: 1113-0016-210 FONDO DE DESARROLLO INDÍGENA GUATEMALTECO

DESCRIPCIÓN	APROBADO	VIGENTE	DEVENGADO	PORCENTAJE DE EJECUCION
<b>2. GASTOS</b>	<b>33,701,000.00</b>	<b>33,701,000.00</b>	<b>5,326,187.83</b>	<b>15.80</b>
2.1. Gastos Corrientes	30,586,847.00	30,586,732.00	5,235,637.83	17.12
2.1.1. Gastos de Consumo	27,773,622.00	27,518,007.00	5,235,637.83	19.03
2.1.1.1. Remuneraciones	12,676,010.00	12,736,010.00	3,144,324.03	24.69
2.1.1.1.1. Sueldos y salarios	10,064,580.00	9,964,870.00	2,255,339.39	22.63
2.1.1.1.3. DIETAS Y GASTOS DE REPRESENTACIÓN	936,000.00	996,000.00	326,252.68	32.76
2.1.1.1.4. Otras prestaciones relacionadas con salarios	1,675,430.00	1,775,140.00	562,731.96	31.70
2.1.1.2. Bienes y servicios	15,082,612.00	14,770,049.00	2,089,566.73	14.15
2.1.1.2.1. Servicios no personales	4,800,816.00	4,533,042.00	1,272,701.84	28.08
2.1.1.2.2. Materiales y suministros	10,281,796.00	10,237,007.00	816,864.89	7.98
2.1.1.3. Impuestos Indirectos	15,000.00	11,948.00	1,747.07	14.62
2.1.3. Rentas de la Propiedad	112,000.00	367,500.00	0.00	0.00
2.1.3.3. Derechos sobre Bienes Intangibles	112,000.00	367,500.00	0.00	0.00
2.1.7. Transferencias Corrientes	2,701,225.00	2,701,225.00	0.00	0.00
2.1.7.1. Al Sector Privado	2,701,225.00	2,701,225.00	0.00	0.00
2.1.7.1.1. Directas a personas	2,701,225.00	2,701,225.00	0.00	0.00
2.2. Gastos de Capital	3,114,153.00	3,114,268.00	90,550.00	2.91
2.2.1. INVERSIÓN REAL DIRECTA	3,114,153.00	3,114,268.00	90,550.00	2.91
2.2.1.1. FORMACIÓN BRUTA DE CAPITAL FIJO	3,114,153.00	3,114,268.00	90,550.00	2.91
2.2.1.1.3. Maquinaria, equipo y otros bienes muebles	3,114,153.00	3,114,268.00	90,550.00	2.91

Unidad Ejecutora: 210

<b>Balance en Cuenta Corriente:</b>	<b>-30,586,847.00</b>	<b>-30,586,732.00</b>	<b>-5,235,637.83</b>	<b>17.12</b>
<b>Balance Presupuestal:</b>	<b>-33,701,000.00</b>	<b>-33,701,000.00</b>	<b>-5,326,187.83</b>	<b>15.80</b>

000024

Sistema de Contabilidad Integrada Gubernamental  
Informes de Gestion y Rendicion de Cuentas - IGRC05

Resultados Economicos y Financieros

DEL MES DE MAYO AL MES DE AGOSTO

UNIDAD\_EJECUTORA Igual a 210

Expresado en Quetzales

PAGINA : 2 DE 2

FECHA : 5/09/2022

HORA : 9:56.45

REPORTE: R00820875.rpt

EJERCICIO: 2022

ENTIDAD: 1113-0016-210 FONDO DE DESARROLLO INDÍGENA GUATEMALTECO

DESCRIPCION	APROBADO	VIGENTE	DEVENGADO	PORCENTAJE DE EJECUCION
-------------	----------	---------	-----------	-------------------------

  
**Lic. Carlos Francisco Izaguirre Luna**  
Director Financiero  
Funcionario de la Unidad de Administración Financiera  
FODIGUA  

000003

**Sistema de Contabilidad Integrada Gubernamental**  
**Ejecución de Gastos - Programación Cuatrimestral - Seguimiento Físico Cuatrimestral - Reportes**  
**Análisis de Ejecución Física y Financiera**

PAGINA 1 DE 2  
 FECHA 5/09/2022  
 HORA 10:05.31  
 REPORTE: R00815611.rpt

UNIDAD\_EJECUTORA Igual a 210  
 DEL MES MAYO AL MES DE AGOSTO

EJERCICIO: 2022

PG	SP	PY	AC	OB	DESCRIPCION	SNIP	UNIDAD DE MEDIDA	PRESUPUESTO FISICO					PRESUPUESTO FINANCIERO					
								INICIAL	VIGENTE	EJEC	% EJEC	Promedio de Ejecución	INICIAL	VIGENTE	EJEC	% EJEC		
Entidad : 11130016-210-00 FONDO DE DESARROLLO INDÍGENA GUATEMALTECO																		
					Promedio de ejecución física por actividad:													0.00
					Promedio ponderado de ejecución por programa:					0.00	0.00							0.00
<b>TOTAL 00</b>																		
21					APOYO Y PARTICIPACIÓN PARA EL DESARROLLO INTEGRAL DE LOS PUEBLOS INDÍGENAS													
					Promedio de ejecución física por actividad:													0.00
	001	000			DIRECCIÓN Y COORDINACIÓN													
					1 Dirección y coordinación	0	DOCUMENTO	12.00	12.00	2.00	16.67							
					2 Dirección y Coordinación	0	DOCUMENTO	12.00	12.00	3.00	25.00							
					Promedio de ejecución física por actividad:													20.84
	002	000			ESCUELAS DOTADAS CON EQUIPO TECNOLÓGICO													
					1 Escuelas de comunidades indígenas dotadas con equipo tecnológico	0	ENTIDAD	25.00	25.00	0.00	0.00							
					2 Escuelas de comunidades indígenas dotadas con equipo de tecnológico	0	ENTIDAD	25.00	25.00	0.00	0.00							
					Promedio de ejecución física por actividad:													0.00
	003	000			FORMACIÓN POLÍTICA EN LOS DERECHOS DE LOS PUEBLOS INDÍGENAS													
					1 Personas indígenas formadas en el ejercicio pleno de sus derechos	0	PERSONA	1,615.00	1,615.00	0.00	0.00							
					2 Mujeres y hombres capacitados en el ejercicio pleno de sus derechos	0	PERSONA	446.00	446.00	0.00	0.00							
					3 Autoridades indígenas y ancestrales capacitados en el ejercicio pleno de sus derechos	0	PERSONA	357.00	357.00	0.00	0.00							
					4 Autoridades indígenas y jóvenes afectados por la construcción de la hidroeléctrica Chixoy fortalecidos en sus prácticas culturales	0	PERSONA	99.00	99.00	0.00	0.00							
					5 Jóvenes indígenas que reciben formación, capacitación y dotación para su desarrollo económico, social y cultural	0	PERSONA	710.00	710.00	0.00	0.00							
					6 Personas indígenas beneficiadas con la sistematización de conocimientos ancestrales desde su cosmovisión	0	DOCUMENTO	3.00	3.00	0.00	0.00							
					Promedio de ejecución física por actividad:													0.00
	005	000			GESTIÓN DEL DESARROLLO INDÍGENA													
					1 Personas indígenas beneficiadas con formación, capacitación y la dotación de insumos para su desarrollo	0	PERSONA	4,747.00	4,747.00	0.00	0.00							
					2 Personas indígenas dotadas de insumos para su desarrollo económico, social y cultural	0	PERSONA	3,522.00	3,522.00	77.00	2.19							

33,701,000.00 33,701,000.00 5,326,187.83 15.80

000002

**Sistema de Contabilidad Integrada Gubernamental**  
**Ejecución de Gastos - Programación Cuatrimestral - Seguimiento Físico Cuatrimestral - Reportes**  
**Análisis de Ejecución Física y Financiera**

UNIDAD\_EJECUTORA Igual a 210

DEL MES MAYO AL MES DE AGOSTO

PAGINA 2 DE 2  
 FECHA 5/09/2022  
 HORA 10:05.31  
 REPORTE: R00815611.rpt

EJERCICIO: 2022

PG	SP	PY	AC	OB	DESCRIPCION	SNIP	UNIDAD DE MEDIDA	PRESUPUESTO FISICO				PRESUPUESTO FINANCIERO						
								INICIAL	VIGENTE	EJEC	% EJEC	Promedio de Ejecución	INICIAL	VIGENTE	EJEC	% EJEC		
					3		PERSONA	525.00	525.00	0.00	0.00							
					4		PERSONA	700.00	700.00	0.00	0.00							
					Promedio de ejecución física por actividad:													
					Promedio ponderado de ejecución por programa:													
					TOTAL 21 APOYO Y PARTICIPACIÓN PARA EL DESARROLLO INTEGRAL DE LOS PUEBLOS INDÍGENA/													
					Promedio ponderado de ejecución física a nivel institucional:													

  
  
**Lic. Carlos Francisco Izaguirre Luna**  
**Director Financiero**  
**-FODIGUA-**

000021

**Sistema de Contabilidad Integrada Gubernamental**  
**Ejecución de Gastos - Programación Cuatrimestral - Seguimiento Físico Cuatrimestral - Reportes**

**Ejecucion Mensual del Seguimiento Físico**

Expresado en Quetzales  
 UNIDAD\_EJECUTORA Igual a 210

PAGINA : 1 DE 1  
 FECHA : 5/09/2022  
 HORA : 10:06.40  
 REPORTE: R00812497.rpt

Ejercicio: 2022

NIVEL	CODIGO	PRODUCTO	SNIP	UNIDAD DE MEDIDA	VIGENTE	ENERO	FEBRERO	MARZO	ABRIL	MAYO	JUNIO	JULIO	AGOSTO	SEPTEMBRE	OCTUBRE	NOVIEMBRE	DICIEMBRE	SALDO EJEUT
11130016-210-00		FONDO DE DESARROLLO INDÍGENA GUATEMALTECO																
21		APOYO Y PARTICIPACIÓN PARA EL DESARROLLO INTEGRAL DE LOS PUEBLOS INDÍGENAS																
00		SIN SUBPROGRAMA																
000		SIN PROYECTO																
001	000	DIRECCIÓN Y COORDINACIÓN																
4	1	Dirección y coordinación	0	Documento	12.00	1.00	1.00	1.00	1.00	1.00	1.00	0.00	0.00	0.00	0.00	0.00	0.00	6.00
4	2	Dirección y Coordinación	0	Documento	12.00	1.00	1.00	1.00	1.00	1.00	1.00	1.00	0.00	0.00	0.00	0.00	0.00	5.00
002	000	ESCUELAS DOTADAS CON EQUIPO TECNOLÓGICO																
4	1	Escuelas de comunidades indígenas dotadas con equipo tecnológico	0	Entidad	25.00	0.00	0.00	0.00	0.00	0.00	0.00	0.00	0.00	0.00	0.00	0.00	0.00	25.00
4	2	Escuelas de comunidades indígenas dotadas con equipo de tecnológico	0	Entidad	25.00	0.00	0.00	0.00	0.00	0.00	0.00	0.00	0.00	0.00	0.00	0.00	0.00	25.00
003	000	FORMACIÓN POLÍTICA EN LOS DERECHOS DE LOS PUEBLOS INDÍGENAS																
4	1	Personas indígenas formadas en el ejercicio pleno de sus derechos	0	Persona	1,615.00	0.00	0.00	0.00	0.00	0.00	0.00	0.00	0.00	0.00	0.00	0.00	0.00	1,615.00
4	2	Mujeres y hombres capacitados en el ejercicio pleno de sus derechos	0	Persona	446.00	0.00	0.00	0.00	0.00	0.00	0.00	0.00	0.00	0.00	0.00	0.00	0.00	446.00
4	3	Autoridades indígenas y ancestrales capacitados en el ejercicio pleno de sus derechos	0	Persona	357.00	0.00	0.00	0.00	0.00	0.00	0.00	0.00	0.00	0.00	0.00	0.00	0.00	357.00
4	4	Autoridades indígenas y jóvenes afectados por la construcción de la hidroeléctrica Chixoy fortalecidos en sus prácticas culturales	0	Persona	99.00	0.00	0.00	0.00	0.00	0.00	0.00	0.00	0.00	0.00	0.00	0.00	0.00	99.00
4	5	Jóvenes indígenas que reciben formación, capacitación y dotación para su desarrollo económico, social y cultural	0	Persona	710.00	0.00	0.00	0.00	0.00	0.00	0.00	0.00	0.00	0.00	0.00	0.00	0.00	710.00
4	6	Personas indígenas beneficiadas con la sistematización de conocimientos ancestrales desde su cosmovisión	0	Documento	3.00	0.00	0.00	0.00	0.00	0.00	0.00	0.00	0.00	0.00	0.00	0.00	0.00	3.00
005	000	GESTIÓN DEL DESARROLLO INDÍGENA																
4	1	Personas indígenas beneficiadas con formación, capacitación y la dotación de insumos para su desarrollo	0	Persona	4,747.00	0.00	0.00	0.00	0.00	0.00	0.00	0.00	0.00	0.00	0.00	0.00	0.00	4,747.00
4	2	Personas indígenas dotadas de insumos para su desarrollo económico, social y cultural	0	Persona	3,522.00	0.00	0.00	0.00	0.00	0.00	0.00	77.00	0.00	0.00	0.00	0.00	0.00	3,445.00
4	3	Autoridades indígenas dotadas de insumos para su ejercicio en la gobernabilidad, justicia y salud	0	Persona	525.00	0.00	0.00	0.00	0.00	0.00	0.00	0.00	0.00	0.00	0.00	0.00	0.00	525.00
4	4	Mujeres indígenas que reciben dotación, formación y capacitación para su desarrollo económico, social y cultural	0	Persona	700.00	0.00	0.00	0.00	0.00	0.00	0.00	0.00	0.00	0.00	0.00	0.00	0.00	700.00

  
**Lic. Carlos Francisco Izaguirre Luna**  
 Director Financiero  
 -FODIGUA-



000020



## **ANEXO**

---

# **INFORME CUATRIMESTRAL DE AVANCES EN METAS E INDICADORES DE DESEMPEÑO EN LA CALIDAD DEL GASTO (Dirección de Planificación)**

000018



FONDO DE DESARROLLO INDIGENA GUATEMALTECO

Guatemala, 09 de septiembre de 2022  
OFICIO-DP-ANS-126-2022/wh



Magister  
M.A. Luz Keila Virginia Gramajo Vilchez  
Secretaría de Planificación y Programación de la Presidencia -SEGEPLAN-

Estimada M.A. Gramajo Vilchez:



Tak'ulu' jun nimaläj rutzil awäch, nwoyob'ej ja ta ri Ruk'ux Kaj Ruk'u'x Ulew yachajin pan asamaj q'ij q'ij. (Idioma Kaqchikel). Reciba un cordial saludo, que las energías del Corazón del Cielo y de la Tierra le fortalezcan en sus actividades diarias.

El Fondo de Desarrollo Indígena Guatemalteco FODIGUA, creada mediante el Acuerdo Gubernativo No. 435-94 y sus modificaciones, tiene como objetivo promover acciones que permitan apoyar, financiar y ejecutar programas, proyectos y actividades de desarrollo humano, sostenido y autogestionado del pueblo indígena Maya, Garífuna y Xinka.

De conformidad con el artículo 17 Bis de la Ley Orgánica del Presupuesto, se remite el Segundo Informe Cuatrimestral comprendido al período mayo-agosto del ejercicio fiscal 2022.

Sin otro particular nos suscribimos de usted.

Atentamente,

  
Lic. Abel Nolasco Sandoval  
Director de Planificación  
-FODIGUA-  

  
Vo. Bo. Lic. Leopoldo Mateo Chuc Sant  
Director de Planificación  
-FODIGUA-  

c. c.  
Dirección de Planificación





GOBIERNO *de*  
**GUATEMALA**  
DR. ALEJANDRO GIMMAYTES

FONDO DE DESARROLLO  
INDÍGENA GUATEMALTECO

## FONDO DE DESARROLLO INDÍGENA GUATEMALTECO -FODIGUA-



GOBIERNO *de*  
**GUATEMALA**  
DR. ALEJANDRO GIMMAYTES



## Segundo Informe Cuatrimestral -FODIGUA- Mayo – Agosto 2022



## INDICE

1. INTRODUCCION.....	3
3. MISIÓN.....	5
4. OBJETIVO ESTRATEGICOS.....	5
5. OBEJETIVOS ESPECIFICOS.....	5
6. PRESUPUESTO EJERCICIO FISCAL 2022.....	7
Tabla No. 1. Asignación presupuestaria por Fuente de Financiamiento.....	9
Tabla No. 2 Asignación por actividad presupuestaria 2022.....	9
7. ACTIVIDADES PRESUPUESTARIAS DEL FIDEICOMISO DEL FONDO DE DESARROLLO INDIGENA GUATEMALTECO.....	10
8. ACTIVIDADES PROGRAMATICAS DEL FODIGUA 2022.....	10
9. EJECUCION METAS FISICAS -FIFODIGUA-.....	16
Tabla No. 3. Ejecución Física por Actividad Presupuestaria.....	16
10. EJECUCIÓN PRESUPUESTARIA UNIDAD EJECUTORA 210 FODIGUA.....	16
Tabla 4. Ejecución Mensual Mayo-Agosto 2022.....	16
Grafica No. 1. Ejecución Mensual.....	17
Tabla No. 5. Ejecución Analítica por Actividad Presupuestaria.....	17

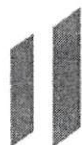

## II INFORME CUATRIMESTRAL FIFODIGUA FONDO DE DESARROLLO INDIGENA GUATEMALTECO

### 1. INTRODUCCION

El Fondo de Desarrollo Indígena Guatemalteco -FODIGUA-, es una institución pública creada mediante el Acuerdo Gubernativo No.435-94 del Congreso de la República de Guatemala, con el objetivo, según regula el Artículo 6 de "Promover, apoyar y financiar proyectos de desarrollo social, socio productivos, de infraestructura, de fortalecimiento institucional, de formación y capacitación de recursos humanos, de desarrollo cultural y gestionar proyectos de capacitación de recursos financieros y de su asistencia técnica nacionales e internacionales".

Lo anterior permite dar el cumplimiento a la "Política de Gobierno", dentro de los pilares de "Economía, Competitividad, Prosperidad, Desarrollo Social y Gobernabilidad y Seguridad", impulsada por el Gobierno de la República de Guatemala, con el objetivo de favorecer a la población indígena dando oportunidades para su desarrollo económico y productivo, satisfacer sus necesidades básicas tales como; educación, salud, nutrición y vivienda, promover los derechos y el desarrollo de los pueblos indígenas.

El Fondo de Desarrollo Indígena Guatemalteco, desarrolla acciones para responder a las necesidades de la población indígena del país, para ello, identifica la población más vulnerable y con gestiones enfocadas al desarrollo económico y social, atiende las gestiones de las comunidades con acciones que dan cumplimiento al Acuerdo Gubernativo Número 435-94 y el Acuerdo Gubernativo No. 70-2016 del Reglamento de Administración del Fideicomiso del Fondo de Desarrollo Indígena Guatemalteco -FIFODIGUA-.



El FODIGUA se rige por las políticas dirigidas a la población indígena, en cuanto a las mejoras de su condición de vida y en cumplimiento de la Política de Desarrollo Social y Población enmarcada en el cumplimiento del artículo 119 de la Constitución Política de la República, Obligaciones del Estado: a) promover el desarrollo económico de la Nación; b) velar por la elevación del nivel de vida de todos los habitantes, procurando el bienestar de la familia y, en general, c) promover las condiciones necesarias que potencie el desarrollo económico y social de la población, con especial interés en aquellos grupos que se encuentran en situación de pobreza y pobreza extrema. (Política de Desarrollo Social y Población, 2002).

Para desarrollar sus funciones como ente público, el FODIGUA posee una organización que se basa en la dirección de un Consejo Directivo Nacional, un Director Ejecutivo e integra las siguientes direcciones: Administrativa, de Planificación, Financiera, de Asuntos Jurídicos, de Auditoría Interna, de Comunicación Estratégica, de Desarrollo Maya, Garífuna y Xinka, de Coordinación de Regionales, de Recursos Humanos y de Informática; así pues, posee una Unidad de Información Pública, Unidad de la Mujer y Unidad de la Juventud.

Para el impulso del desarrollo hacia los pueblos indígenas, el área sustantiva del FODIGUA lo constituye la Dirección de Desarrollo Maya, Garífuna y Xinka, la Unidad de la Mujer y la Unidad de la Juventud. Específicamente en la Dirección de Desarrollo para identificar de mejor manera los proyectos hacia la población beneficiaria se integra por departamentos, como siguen: 1. Departamento de Recursos Tecnológicos Educativos, 2. Departamento de Gestión para el Buen Vivir, 3. Departamento de Autoridades Indígenas y Ancestrales, 4. Departamento Político para la Incidencia y 5. Departamento de Desarrollo y Consolidación del saber de los pueblos indígenas.

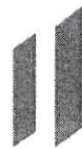

## 2. VISIÓN

Ser una institución pública rectora, que promueve, apoya y financia el desarrollo humano y de los pueblos indígenas de las regiones del país, a través de programas y proyectos económicos, sociales y culturales; orientados al contexto de su cosmovisión. Art. 6 del Acuerdo Gubernativo 435-94 de creación del FODIGUA.

## 3. MISIÓN

El FODIGUA está destinado apoyar y fortalecer el proceso de desarrollo humano, sostenido y autogestionado del pueblo indígena de ascendencia Maya, de sus comunidades y organizaciones en el marco de su cosmovisión para elevar su calidad de vida a través de la ejecución y financiamiento de sus programas y proyectos económicos, sociales y culturales Art. 3 del Acuerdo Gubernativo 435-94 de creación del FODIGUA.

## 4. OBJETIVO ESTRATEGICOS

Dentro de los Objetivos estratégicos del FODIGUA, se considera aumentar el índice de desarrollo humano, eliminando las brechas de inequidad en la población indígena a nivel nacional.

## 5. OBEJETIVOS ESPECIFICOS

Los objetivos del FODIGUA encaminan la materialización de la Misión y Visión institucional, para lo cual se tiene una estructura planificada, donde establece las rutas para generar acciones concretas en la búsqueda del bienestar de la población indígena. Dentro de estos planes se encuentran: El Plan Estratégico Institucional -PEI-, el Plan Operativo Multianual -POM- y el Plan Operativo Anual -POA-. En estas herramientas se tiene una estructura programática de atención a través de productos y subproductos, que son los bienes o servicios que se brinda a la población objetivo.



- a) Disminuir la brecha digital en las comunidades indígenas del país.
- b) Fortalecer las capacidades y empoderamiento de la Población Indígena, para el ejercicio pleno de sus derechos, el diálogo y la incidencia política para la construcción del Estado Plural e Incluyente.
- c) Revitalizar los principios y valores culturales en el pueblo indígena bajo sus principios y valores cosmogónicos.
- d) Facilitar acciones y estrategias para el desarrollo holístico de las comunidades de los pueblos indígenas y la práctica cotidiana del respeto, armonía y equilibrio con la naturaleza y con toda forma de existencia.
- e) Determinar procedimientos que regirán las acciones y procesos de sensibilización, acompañamiento, asesorías, promoción, fomento y ejecución con enfoque de género, para contribuir a la aplicación de la Política Nacional de Promoción y Desarrollo Integral de las Mujeres y el Plan de Equidad de Oportunidades 2008-2023 en los programas y proyectos del FODIGUA.
- f) Desarrollar acciones estratégicas de sensibilización, formación, seguimiento y dotar de materiales orientadores para la implementación del Clasificador Temático de Pueblos Indígenas con base al artículo 17 Quáter del Decreto Número 101-97 para su cumplimiento e nivel de la estructura administrativa del Estado y su correspondiente rendición de cuentas de inversión en Pueblos Indígenas.

La vinculación de las acciones del FODIGUA se sustentan de políticas, acuerdos y agendas priorizadas a la población indígena, como: Acuerdo sobre Identidad y Derechos de los Pueblos Indígenas, Política de Reparación a las Comunidades Afectadas por la Construcción de la Hidroeléctrica Chixoy, Política para la Convivencia y la Eliminación del Racismo y la Discriminación Racial, Política de Desarrollo Rural Integral, Política Nacional de Promoción y Desarrollo Integral de las Mujeres y Plan de Equidad de Oportunidades 2008-2023, Política Nacional de la Juventud, Política de Desarrollo Social y Población, Plan Nacional de Desarrollo Integral de la Subregión POLÓCHIC, Política Nacional de Discapacidad y Plan Alianza para la Prosperidad del Triángulo Norte (Art.15, Acuerdo Gubernativo 300-2020).

## **6. PRESUPUESTO EJERCICIO FISCAL 2022**

La Red Programática posee los siguientes productos: Escuelas de comunidades indígenas dotadas con equipo de cómputo, la formación política en los derechos de los pueblos indígenas y Gestión del desarrollo indígena. En cada programa se tienen subprogramas, que son los elementos sustantivos directos de cumplimiento estratégico para las comunidades, como: Escuelas de comunidades indígenas dotadas con equipo de cómputo, mujeres y hombres capacitados en el ejercicio pleno de sus derechos, autoridades indígenas y jóvenes afectados por la construcción de la hidroeléctrica Chixoy fortalecidos en sus prácticas culturales, Jóvenes indígenas que reciben formación, capacitación y dotación para su desarrollo económico, social y cultural, Personas indígenas dotadas de insumos textiles, agropecuarios y domésticos, Autoridades indígenas dotadas de insumos para su ejercicio en la gobernabilidad, justicia y salud y Mujeres indígenas que reciben dotación, formación y capacitación para su desarrollo económico, social y cultural.

Con base al Decreto Numero 291-2021 del Congreso de la República de Guatemala, en su artículo No. 1 con el cual se aprueba el Presupuesto de Ingresos y Egresos del Estado para el ejercicio fiscal comprendido del uno de enero al treinta y uno de diciembre del año 2022, en donde se le asigna al Fondo de Desarrollo Indígena Guatemalteco -FODIGUA-, la cantidad de TREINTA Y TRES MILLONES SETECIENTOS Y UN MIL QUETZALES EXACTOS (Q.33,701,000.00).

Como antecedente, se hace mención que el 26 de diciembre del 2015, culminó el Fideicomiso que venía administrando el FODIGUA para la ejecución de los diferentes programas, proyectos y actividades. Por el cual, mediante el Acuerdo Gubernativo número setenta guión dos mil dieciséis (70-2016) de fecha 12 de abril 2016, se constituyó el nuevo Fideicomiso, denominado “Fideicomiso del Fondo de Desarrollo Indígena Guatemalteco -FIFODIGUA-” que se constituye como instrumento de seguimiento técnico, político, financiero y administrativo en el marco de los programas y proyectos económicos, sociales y culturales del FODIGUA. En tal sentido, el FODIGUA es el ente ejecutor del fideicomiso, por lo tanto, su estructura programática y presupuestaria es integral, pues responden legítimamente a la naturaleza, fines y objetivos del Fondo de Desarrollo Indígena Guatemalteco.

El Fideicomiso del Fondo de Desarrollo Indígena Guatemalteco -FIFODIGUA- tiene como objetivo ser instrumento financiero de ejecución como forma de pago del Fondo de Desarrollo Indígena Guatemalteco – FODIGUA-, destinado a promover, apoyar y financiar proyectos de desarrollo social, socio productivos, de infraestructura, de fortalecimiento institucional, de formación y capacitación de recursos humanos, de desarrollo cultural así





**UNIDAD EJECUTORA 210**  
**FODIGUA / FIFODIGUA**

Tabla No. 1. Asignación presupuestaria por Fuente de Financiamiento

	Fuente 11 Ingresos Corrientes	Fuente 21 Ingresos Iva-Paz	Total
Funcionamiento	Q7,960,000.00	Q0.00	Q7,960,000.00
Inversión	Q. 0.00	Q 25,741,000.00	Q 25,741,000.00
<b>Total</b>	<b>Q7,960,000.00</b>	<b>Q25,741,000.00</b>	<b>Q 33,701,000.00</b>

Fuente de información: SICOIN

Tabla No. 2 Asignación por actividad presupuestaria 2022

**FODIGUA / FIFODIGUA**

ASIGNACION 2022 SEGÚN RED PROGRAMATICA			
Programa	Actividad	Descripción	Monto asignado
21	1	Dirección y coordinación	Q14,231,200.00
21	2	Escuelas dotadas con equipo tecnológico	Q2,757,557.00
21	3	Formación política en los derechos de los pueblos indígenas	Q4,355,760.00
21	5	Gestión para el desarrollo indígena	Q12,356,483.00
<b>Totales</b>			<b>Q33,701,000.00</b>

Fuente de información: SICOIN



## **7. ACTIVIDADES PRESUPUESTARIAS DEL FIDEICOMISO DEL FONDO DE DESARROLLO INDIGENA GUATEMALTECO.**

### **Capítulo II ÁREA GEOGRÁFICA Y ACTIVIDADES ECONÓMICAS:**

**Artículo 6,** Actividades Económicas: Con recursos del Fideicomiso se financiarán preferentemente las actividades económicas, dentro del área geográfica establecida: **a) Educación, b) Salud, c) infraestructura, d) vivienda, e) Agropecuarias f) agroindustria g) artesanal h) Comercio y Servicios, i) Fortalecimiento interinstitucional, j) Medio Ambiente, k) Formación y capacitación, i) Turismo y ecoturismo, m) socio productivos n) preservación de la Cultura y valores.**

## **8. ACTIVIDADES PROGRAMATICAS DEL FODIGUA 2022**

El FIFODIGUA con su unidad ejecutora 210 FODIGUA, tiene dentro de su organización a la Dirección de Desarrollo Maya, Garífuna y Xinka, quien es la encargada de los departamentos que realizan los desembolsos financieros para la inversión:

### **EI DEPARTAMENTO DE RECURSOS TECNOLÓGICOS EDUCATIVOS**

Encargado de la dotación de mobiliario y equipo de cómputo y otros, para implementar centros de informática con pertinencia cultural, permitiendo el acceso a la tecnología de la información y la comunicación, como herramienta para contribuir al desarrollo y la inclusión de la población indígena, siendo esta un derecho humano de la cuarta generación.

Este programa se ejecuta para disminuir las brechas digitales en las comunidades indígenas del país, promueve mayor acceso de la niñez y de la juventud de los pueblos indígenas a la tecnología de la información y comunicación. Respondiendo a una educación con cobertura educativa en todos los niveles y calidad de trabajo, responde al ODS a través de una educación de calidad en respeto su comunidad lingüística.



## DEPARTAMENTO GESTION PARA EL BUEN VIVIR

Ejecuta acciones y estrategias para el desarrollo socioeconómico de las comunidades de los pueblos indígenas y promueve el desarrollo en respeto a los grupos étnicos, el desarrollo socioeconómico desde el contexto territorial y lingüístico, según el Convenio 169, promueve los ODS sobre crecimiento económico y la igualdad de género, colaborar en erradicar la desnutrición crónica.

Los proyectos son ejecutados en un 100%, dentro del producto 001-004 Personas indígenas beneficiadas con formación, capacitación y la dotación de insumos para su desarrollo.

Algunos de los proyectos ejecutados en el cuatrimestre fueron:

1. La dotación de materiales para la construcción de un sistema de alcantarillado para la mejora de la calidad de vida y saneamiento de la Aldea San Miguel Morazán Sector Central, Norte y Sur, del municipio de El Tejar, departamento de Chimaltenango.

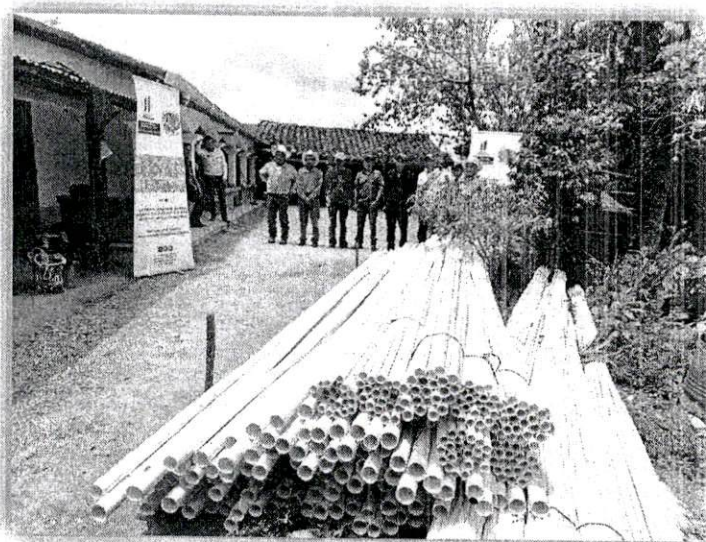



GOBIERNO de  
**GUATEMALA**  
DR. ALEJANDRO GIAMMATTEI

FONDO DE DESARROLLO  
INDÍGENA GUATEMALTECO

2. Dotación de Materiales para adoquinamiento de Camino Rural en el Cantón Chuabaj, del municipio de Santo Tomás, Chichicastenango, departametno de Quiché.

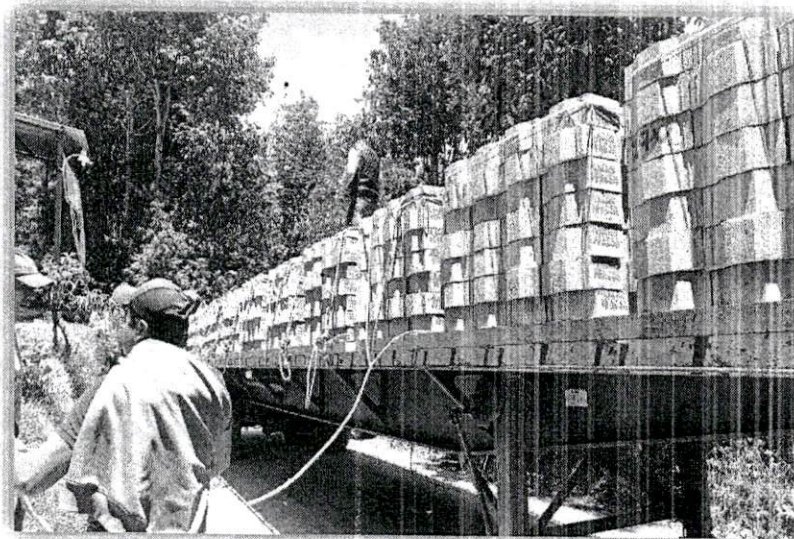

3. Dotación de depósito de agua y filtros purificadores de agua a familias de escasos recursos, en caserío Xacaná Chiquito, Altea Xacaná Grande, municipio de Cabricán, departamento de Quetzaltenango.

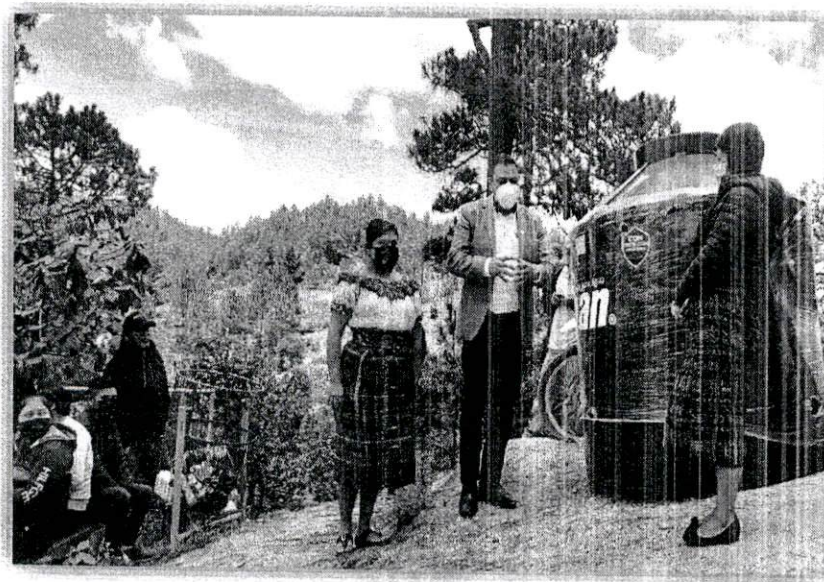

4. Dotación de cemento para el mejoramiento de camino rural, aldea nueva Concepción, municipio de San Martín Sacatepéquez y departamento de Quetzaltenango.



5. Dotación de materiales para la construcción del centro de Formación Comunitaria, aldea Santa Rosa, municipio de San Lorenzo, departamento de San Marcos.



6. Apoyo para adquisición de materiales para la pavimentación del camino vecinal del Caserío Llano de los Tuices, aldea Palomora, municipio de San Andrés Xecul, departamento de Totonicapán.

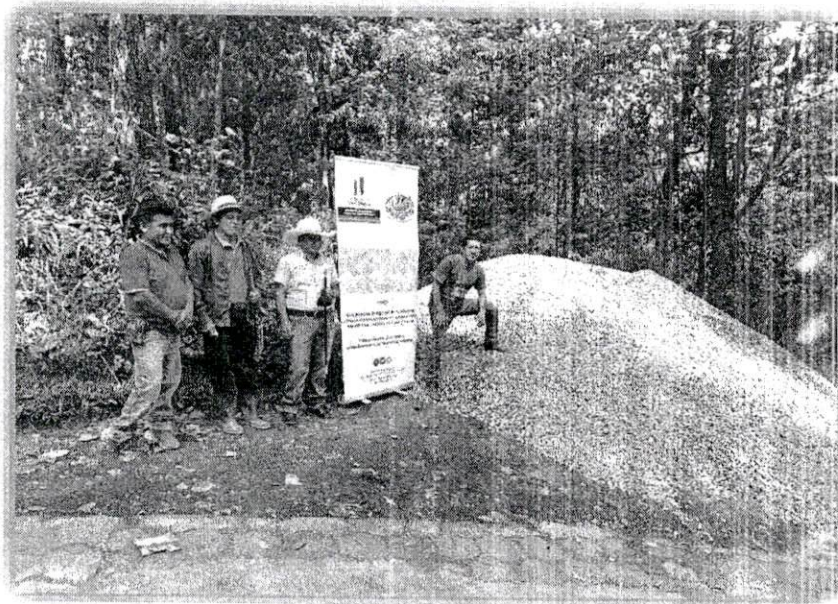

7. Apoyo en la adquisición de piso para la Municipalidad Indígena de Chichicastenango, coadyuvando la asistencia al a ciudadanía, Santo Tomas, Chichicastenango, departamento de Quiché.





8. Dotación de materiales para el mejoramiento del sistema de distribución de agua domiciliar de la aldea Santa Rosa, municipio de Cubulco, departamento de Baja Verapaz.

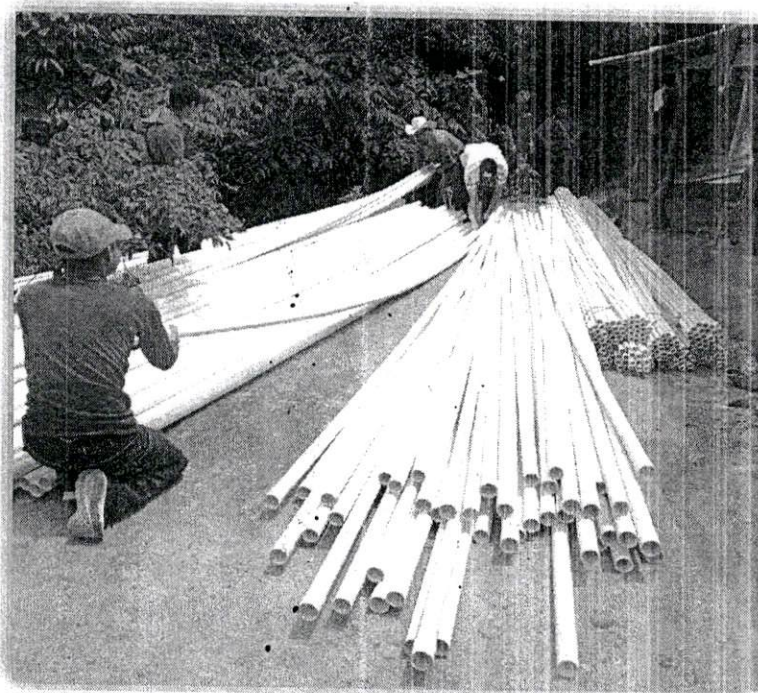

### ***EL DEPARTAMENTO POLITICO PARA LA INCIDENCIA***

Enfocado a formar capacitar y empoderar a hombres, mujeres y jóvenes sobre los derechos de los pueblos indígenas, con análisis crítico y mecanismos de dialogo e incidencia política con el Estado y en armonía con la naturaleza. Así mismo, fortalece capacidades y empoderamiento de la población indígena, para el ejercicio de los derechos individuales y colectivos de los pueblos originarios para la gobernanza. Promueve la democracia y la gobernabilidad en consecución de la paz, justicia e instituciones sólidas en coherencia con la diversidad cultural del país. El Programa busca beneficiar en el presente año a 1,615 personas indígenas del país, con talleres de formación y capacitación, con el fin de potencializar la participación en toma de decisiones e incidencia política.



## 9. EJECUCION METAS FISICAS -FIFODIGUA-

En el segundo cuatrimestre, se reportan metas físicas ejecutadas, derivado de la ejecución de 9 proyectos, que benefician a los habitantes de 9 comunidades indígenas, 7 COCODES, 1 alcaldía indígena, en los departamentos; Quiché (Santo Tomás Chichicastenango y Uspantán), Chimaltenango (El Tejar), Quetzaltenango (Cabricán y San Martín Sacatepéquez), San Marcos (San Lorenzo), Totonicapán (San Andrés Xecul) y Baja Verapaz (Cubulco).

Tabla No. 3. Ejecución Física por Actividad Presupuestaria

Ejecución Presupuestaria II Cuatrimestre de Mayo a Agosto 2022					
Programa	Actividad	Descripción	Vigente	Ejecutado	%
21	1	Dirección y coordinación	12	4	28.12
FIFODIGUA					
21	2	Escuelas dotadas con equipo de computo	25	0	0
21	3	Formación política en los derechos de los pueblos indígenas	1,615	0	2.12
21	4	Gestión para el desarrollo	4,747	277	4.19

Fuente: SICOIN

## 10. EJECUCIÓN PRESUPUESTARIA UNIDAD EJECUTORA 210 FODIGUA

Tabla 4. Ejecución Mensual Mayo-Agosto 2022

Periodo	Ejecución (En Q.)
Mayo	871,917.00
Junio	1,640,500.00
Julio	1,050,062.00
Agosto	1,050,323.00
<b>Totales</b>	

Fuente: SICOIN

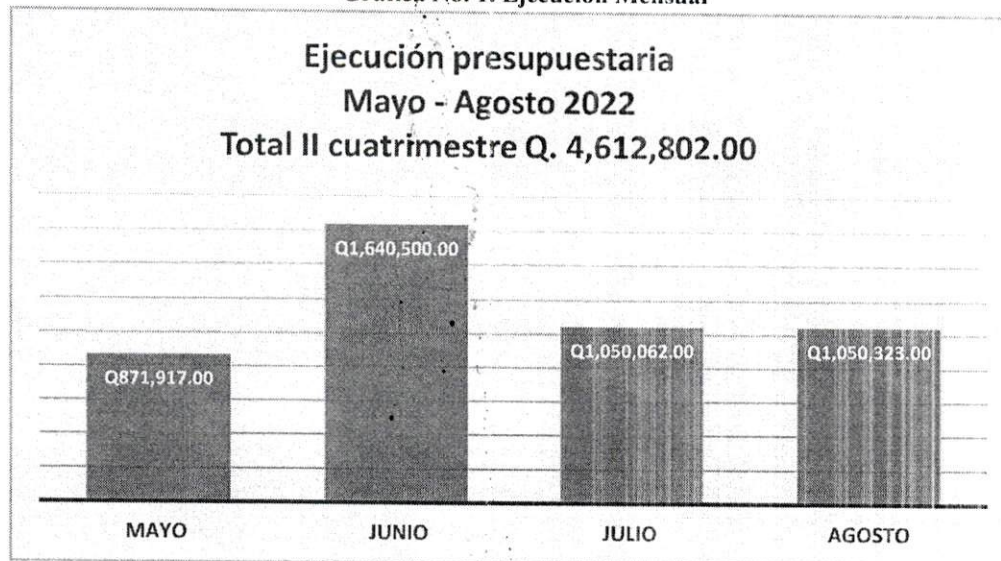

**Grafica No. 1: Ejecución Mensual**

Fuente de información: SICOIN

**Tabla No. 5. Ejecución Analítica por Actividad Presupuestaria**

Ejecución Presupuestaria II Cuatrimestre de Mayo a Agosto 2022					
Programa	Actividad	Descripción	Vigente	Ejecutado	%
21	1	Dirección y coordinación	Q14,231,200.00	Q4,002,463.00	28.12
<b>FIFODIGUA</b>					
21	2	Escuelas dotadas con equipo de computo	Q2,757,557.00	Q 0.00	0
21	3	Formación política en los derechos de los pueblos indígenas	Q4,355,760.00	Q 92,249.00	2.12
21	4	Gestión para el desarrollo	Q12,356,483.00	Q 518,090.00	4.19
<b>Totales</b>			<b>Q33,701,000.00</b>	<b>Q4,612,802.00</b>	<b>13.69</b>

Fuente de información: SICOIN