

HR

Guatemala, 06 de septiembre de 2,022
Ref. PRE-121-894-2022

Licenciado
José Hugo Valle Alegría
Director
Dirección Técnica del Presupuesto
Ministerio de Finanzas Públicas
Presente.

1011-10053
DIRECCIÓN TÉCNICA DEL PRESUPUESTO
RECIBIDO
07 SEP 2022
Firma: *[Signature]* Hora: *11:00*
MINISTERIO DE FINANZAS PÚBLICAS

Estimado Licenciado Valle:

Por este medio me dirijo a usted; deseándole éxito en sus actividades diarias. El motivo de la presente es para presentarle el informe Presupuestario del Comité Permanente de Exposiciones –COPEREX–, por los resultados obtenidos durante el Segundo Cuatrimestre del año 2,022.

Esperando poder satisfacer cualquier duda o inquietud sobre los mismos, me es grato saludarle.

Sin otro particular, me suscribo.

Atentamente

[Signature]

Un lugar para no olvidar

Licda. Marleny Xiomara Rodas Mérida
Jefe Sección de Presupuesto
COPEREX
Comité Permanente de Exposiciones

[Signature]

Lic. Abel Navas Nájera
Jefe Departamento Financiero y Contable
COPEREX
Comité Permanente de Exposiciones

INFORMACION DEL PRESUPUESTO

El Presupuesto de Ingresos y Egresos para el ejercicio del 01 de Enero al 31 de Diciembre del año 2,022, del Comité Permanente de Exposiciones (COPEREX) fue aprobado conforme al Acuerdo Gubernativo Número 262-2021, de fecha 14 de diciembre del año 2,021, por el monto de OCHENTA Y UN MILLONES DOSCIENTOS SESENTA Y SIETA MIL CIENTO VEINTE QUETZALES EXACTOS (Q. 81,267,120.00).

Durante el ejercicio fiscal se realizó una disminución presupuestaria, quedando un presupuesto vigente de Q.64,584,420.00 con base al Acuerdo Gubernativo No. 135-2022 de fecha 06 de junio de 2022.

El Comité Permanente de Exposiciones (COPEREX), con el propósito de lograr sus metas y objetivos en el presupuesto de egresos del Segundo Cuatrimestre, ha realizado dos (2) modificaciones presupuestarias, por un monto total de Trescientos Ochenta y Cinco mil Quetzales exactos (Q. 385,000.00).

Dichas modificaciones fueron debidamente autorizadas por la Honorable Junta Directiva de COPEREX y notificadas a la Dirección Técnica del Presupuesto del Ministerio de Finanzas Públicas, Congreso de la República y Contraloría General de Cuentas, según los respectivos Dictámenes para la realización del Presupuesto de Egresos.

SISTEMA DE CONTABILIDAD INTEGRADA GUBERNAMENTAL

Contabilidad - Reportes - Estado de resultados

Estado de Resultados

COMITÉ PERMANENTE DE EXPOSICIONES (COPEREX)

Expresado en Quetzales

PAGINA : 1 DE 1

FECHA : 6/09/2022

HORA : 12:04.45

REPORTE: R00801028.rpt

EJERCICIO : 2022

DEL 01 DE ENERO AL 31/08/2022

CUENTA	DESCRIPCION DE LA CUENTA	MONTO
5000	INGRESOS	3,676,939.76
5100	INGRESOS CORRIENTES	3,676,939.76
5120	INGRESOS NO TRIBUTARIOS	1,188,723.57
5124	Arrendamiento de Edificios, Equipos e Instalaciones	1,188,723.57
5140	VENTA DE BIENES Y SERVICIOS DE LA ADMINISTRACION PUBLICA	973,071.60
5142	Venta de Servicios	973,071.60
5160	INTERESES Y OTRAS RENTAS DE LA PROPIEDAD	1,515,144.59
5161	Intereses	1,515,144.59
6000	GASTOS	5,249,156.34
6100	GASTOS CORRIENTES	5,249,156.34
6110	GASTOS DE CONSUMO	5,098,816.40
6111	Remuneraciones	4,164,296.39
6112	Bienes y Servicios	934,520.01
6120	INTERESES, COMISIONES Y OTRAS RENTAS DE LA PROPIEDAD	43,741.55
6123	Derechos sobre Bienes Intangibles	36,531.55
6124	Otros Alquileres	7,210.00
6150	TRANSFERENCIAS CORRIENTES OTORGADAS	106,598.39
6152	Transferencias Otorgadas al Sector Público	106,598.39
RESULTADO DEL EJERCICIO		-1,572,216.58

Lic. Abel Navas Nájera
Jefe Departamento Financiero y Contable
COPEREX
Comité Permanente de Exposiciones

SISTEMA DE CONTABILIDAD INTEGRADA GUBERNAMENTAL
Contabilidad - Reportes - Balance General
Balance General

PAGINA : 1 DE 1
 FECHA : 6/09/2022
 HORA : 11:37.59
 REPORTE: R00807168.rpt

COMITÉ PERMANENTE DE EXPOSICIONES (COPEREX)
 Expresado en Quetzales

EJERCICIO: 2022

AL 31 DE AGOSTO DEL 2022

ACTIVO		PASIVO	
1000	ACTIVO	2000	PASIVO
1100	ACTIVO CORRIENTE (CIRCULANTE)	2100	PASIVO CORRIENTE
1110	ACTIVO DISPONIBLE	2110	CUENTAS A PAGAR A CORTO PLAZO
1111	Caja 16,000.00	2113	Gastos del Personal a Pagar 102,103.68
1112	Bancos 52,527,161.10		
	Total de ACTIVO DISPONIBLE 52,543,161.10		Total de CUENTAS A PAGAR A CORTO PLAZO 102,103.68
1130	ACTIVO EXIGIBLE	2140	PASIVOS DIFERIDOS
1131	Cuentas a Cobrar a Corto Plazo 1,551.19	2141	Pasivos Diferidos a Corto Plazo 22,833.50
1134	Fondos en Avance 20,000.00		
	Total de ACTIVO EXIGIBLE 21,551.19		Total de PASIVOS DIFERIDOS 22,833.50
1140	ACTIVO REALIZABLE (NETO)		Total de PASIVO CORRIENTE 124,937.18
1141	Almacenes 954,004.29		Total de PASIVO 124,937.18
	Total de ACTIVO REALIZABLE (NETO) 954,004.29	3000	PATRIMONIO
	Total de ACTIVO CORRIENTE (CIRCULANTE) 53,518,716.58	3200	PATRIMONIO INSTITUCIONAL
1200	ACTIVO NO CORRIENTE (LARGO PLAZO)	3210	CAPITAL SOCIAL E INSTITUCIONAL
1230	PROPIEDAD, PLANTA Y EQUIPO (NETO)	3211	Capital o Patrimonio Institucional 7,394,832.93
1231	Propiedad y Planta en Operacion 15,822,643.65	3212	Resultado del Ejercicio -1,572,216.58
1232	Maquinaria y Equipo 3,592,111.91	3212	Resultados Acumulados de los Ejercicios Anteriores 54,965,995.98
1233	Tierras y Terrenos 25,000.00		
1236	Animales 6,000.00		Total de CAPITAL SOCIAL E INSTITUCIONAL 60,788,612.33
1237	Otros Activos Fijos 8,425,805.74		Total de PATRIMONIO INSTITUCIONAL 60,788,612.33
2271	Depreciaciones Acumuladas -20,476,728.37		Total de PATRIMONIO 60,788,612.33
	Total de PROPIEDAD, PLANTA Y EQUIPO (NETO) 7,394,832.93		
	Total de ACTIVO NO CORRIENTE (LARGO PLAZO) 7,394,832.93		
	SUMA ACTIVO 60,913,549.51		SUMA PASIVO Y PATRIMONIO 60,913,549.51



Lic. José Félix González Chuga
 Jefe Sección Contabilidad
COPEREX
 Comité Permanente de Exposiciones

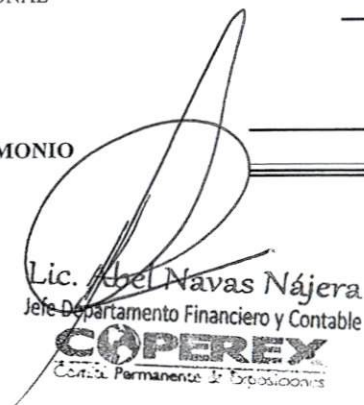

Lic. Abel Navas Nájera
 Jefe Departamento Financiero y Contable
COPEREX
 Comité Permanente de Exposiciones

Comité Permanente de Exposiciones
 Departamento de Contabilidad
 Flujos de Efectivo
 Expresado en Quetzales
 Por el periodo del 1 de enero al 31 de agosto de 2022

FLUJO DE EFECTIVO ACTIVIDADES DE OPERACIÓN.

1131	Cuentas por Cobrar a Corto Plazo	(1,551.19)	
1134	Fondo en Avance	(20,000.00)	
1141	Almacén	(954,004.29)	
2113	Gastos del personal a pagar	102,103.68	
2141	Pasivo Diferido a corto Plazo	22,833.50	
2271	Depreciaciones Acumuladas	20,476,728.37	
	TOTAL	19,626,110.07	19,626,110.07

FLUJO DE EFECTIVO ACTIVIDADES DE INVERSIÓN

1231	Propiedad Planta y Equipo	(15,822,643.65)	
1232	Maquinaria y Equipo	(3,592,111.91)	
1233	Tierra y Terrenos	(25,000.00)	
1236	Animales	(6,000.00)	
1237	Otros Activos Fijos	(8,425,805.74)	
	TOTAL	(27,871,561.30)	(27,871,561.30)

FLUJO DE EFECTIVO ACTIVIDADES DE FINANCIAMIENTO.

3211	Capital o Patrimonio Institucional	7,394,832.93	
3212	Resultado del Ejercicio / Resultados acumulados de los Ejercicios	53,393,779.40	
	TOTAL	60,788,612.33	60,788,612.33
	EFFECTIVO EQUIVALENTE AL 31/08/2022		52,543,161.10

 Lic. José Félix González Chuga
 Jefe Sección Contabilidad
COPEREX
 Comité Permanente de Exposiciones

 Lic. Abel Navas Nájera
 Jefe Departamento Financiero y Contable
COPEREX
 Comité Permanente de Exposiciones

Sistema de Contabilidad Integrada Gubernamental
Contabilidad - Reportes - Balance de Comprobacion de Sumas y Saldos

Balance de Comprobacion de Sumas y Saldos

Expresado en Quetzales

Fecha Aprobacion Menor o igual a 31/08/2022

PAGINA : 1 DE 2
 FECHA : 6/09/2022
 HORA : 11:18.35
 REPORTE: R00805863.rpt

EJERCICIO: 2022
 SECTOR : 1,120 Entidades Descentralizadas no Empresariales
 ENTIDAD : 1120-0050-000-00 COMITÉ PERMANENTE DE EXPOSICIONES (COPEREX)

CUENTA	S1	S2	DESCRIPCION CUENTA	SALDO INICIAL		MOVIMIENTOS		SALDO FINAL	
				DEUDOR	ACREEDOR	DEBE	HABER	DEUDOR	ACREEDOR
1111	6	1	Disponible Efectivo Parqueo	0.00	0.00	16,000.00	0.00	16,000.00	0.00
1112	1	0	Fondo Comun	53,922,808.47	0.00	11,544,400.45	12,940,047.82	52,527,161.10	0.00
1131	2	0	Otras Cuentas a Cobrar a Corto Plazo	24,725.00	0.00	11,667,489.36	11,692,214.36	0.00	0.00
1131	4	3	Cuentas por Liquidar Deduciones	0.00	0.00	6,405.77	4,854.58	1,551.19	0.00
1131	6	2	Cuentas por Liquidar Varias	16,000.00	0.00	62,167.07	78,167.07	0.00	0.00
1134	1	1	Fondo Rotativo Institucional	0.00	0.00	64,107.10	44,107.10	20,000.00	0.00
1141	1	0	Materias Primas, Materiales y Suministros	1,132,368.67	0.00	192,048.71	370,413.09	954,004.29	0.00
1231	1	0	Edificios e Instalaciones	15,822,643.65	0.00	0.00	0.00	15,822,643.65	0.00
1232	1	0	De Produccion	39,227.82	0.00	0.00	0.00	39,227.82	0.00
1232	3	0	De Oficina y Muebles	651,837.44	0.00	0.00	0.00	651,837.44	0.00
1232	4	0	Medico-Sanitario y de Laboratorio	19,596.42	0.00	0.00	0.00	19,596.42	0.00
1232	5	0	Educacional, Cultural y Recreativo	248,413.16	0.00	0.00	0.00	248,413.16	0.00
1232	6	0	De Transporte, Traccion y Elevacion	370,258.00	0.00	0.00	0.00	370,258.00	0.00
1232	7	0	De Comunicaciones	862,170.18	0.00	23,790.00	0.00	885,960.18	0.00
1232	8	0	Herramientas	42,950.00	0.00	0.00	0.00	42,950.00	0.00
1232	9	0	De Computación	1,324,068.89	0.00	9,800.00	0.00	1,333,868.89	0.00
1233	1	0	Tierras y Terrenos	25,000.00	0.00	0.00	0.00	25,000.00	0.00
1236	0	0	Animales	6,000.00	0.00	0.00	0.00	6,000.00	0.00
1237	0	0	Otros Activos Fijos	8,425,376.88	0.00	428.86	0.00	8,425,805.74	0.00
2111	1	0	Deudas con Proveedores y Otros	0.00	1,009.00	398,112.00	397,103.00	0.00	0.00
2113	1	0	Sueldos y Jornales a Pagar	0.00	147.04	3,958,558.58	3,958,411.54	0.00	0.00
2113	2	0	Aportes Patronales a Pagar	0.00	0.00	370,836.66	370,836.66	0.00	0.00
2113	4	0	Retenciones a Pagar	0.00	87,219.54	241,783.56	256,667.70	0.00	102,103.68
2116	2	0	Reposicion Medio de Pago	0.00	0.00	18,784.44	18,784.44	0.00	0.00
2116	3	0	Otras Cuentas a Pagar	0.00	0.00	8,116,704.78	8,116,704.78	0.00	0.00
2141	1	1	Depósitos por Servicios Varios	0.00	0.00	36,759.00	59,592.50	0.00	22,833.50
2271	1	0	Depreciación Acumulada Edificios e Instalaciones	0.00	9,097,967.39	0.00	0.00	0.00	9,097,967.39
2271	2	0	Depreciación Acumulada Maquinaria y Equipo de Producción	0.00	24,205.75	0.00	0.00	0.00	24,205.75
2271	4	0	Depreciación Acumulada Equipo de Oficina y Muebles	0.00	629,082.03	0.00	0.00	0.00	629,082.03

Sistema de Contabilidad Integrada Gubernamental
Contabilidad - Reportes - Balance de Comprobacion de Sumas y Saldos

Balance de Comprobacion de Sumas y Saldos

Expresado en Quetzales

Fecha Aprobacion Menor o igual a 31/08/2022

PAGINA : 2 DE 2
 FECHA : 6/09/2022
 HORA : 11:18.35
 REPORTE: R00805863.rpt

EJERCICIO: 2022
 SECTOR : 1,120 Entidades Descentralizadas no Empresariales
 ENTIDAD : 1120-0050-000-00 COMITÉ PERMANENTE DE EXPOSICIONES (COPEREX)

CUENTA	S1	S2	DESCRIPCION CUENTA	SALDO INICIAL		MOVIMIENTOS		SALDO FINAL	
				DEUDOR	ACREEDOR	DEBE	HABER	DEUDOR	ACREEDOR
2271	5	0	Depreciación Acumulada Equipo Médico-Sanitario y de Laboratorio	0.00	12,817.72	0.00	0.00	0.00	12,817.72
2271	6	0	Depreciación Acumulada Equipo Educacional, Cultural y Recreativo	0.00	190,173.77	0.00	0.00	0.00	190,173.77
2271	7	0	Depreciación Acumulada Equipo de Transporte, Tracción y elevación	0.00	370,049.97	0.00	0.00	0.00	370,049.97
2271	8	0	Depreciación Acumulada Equipo de comunicaciones	0.00	819,512.55	0.00	0.00	0.00	819,512.55
2271	9	0	Depreciación Acumulada Herramientas	0.00	42,948.00	0.00	0.00	0.00	42,948.00
2271	10	0	Depreciación Acumulada Equipo de Computación	0.00	1,257,346.52	0.00	0.00	0.00	1,257,346.52
2271	13	0	Depreciación Acumulada Otros Activos Fijos	0.00	8,032,624.67	0.00	0.00	0.00	8,032,624.67
3211	1	0	Capital o Patrimonio Institucional	0.00	7,360,814.07	0.00	34,018.86	0.00	7,394,832.93
3212	1	0	Resultados Acumulados de los Ejercicios Anteriores	6,203,333.20	61,210,859.76	42,687.03	1,156.45	0.00	54,965,995.98
5124	0	0	Arrendamiento de Edificios, Equipos e Instalaciones	0.00	0.00	164,351.17	1,353,074.74	0.00	1,188,723.57
5142	0	0	Venta de Servicios	0.00	0.00	9,862.50	982,934.10	0.00	973,071.60
5161	0	0	Intereses	0.00	0.00	217,249.93	1,732,394.52	0.00	1,515,144.59
6111	1	1	Sueldos y Salarios	0.00	0.00	3,942,391.11	73,500.00	3,868,891.11	0.00
6111	1	2	Aportes Patronales al Seguro Social	0.00	0.00	294,861.38	0.00	294,861.38	0.00
6111	1	4	Beneficios Sociales	0.00	0.00	543.90	0.00	543.90	0.00
6112	1	0	Servicios no Personales	0.00	0.00	584,505.16	23,430.24	561,074.92	0.00
6112	2	0	Impuestos , Derechos y Tasas	0.00	0.00	3,032.00	0.00	3,032.00	0.00
6112	3	0	Bienes de Consumo	0.00	0.00	370,413.09	0.00	370,413.09	0.00
6123	0	0	Derechos sobre Bienes Intangibles	0.00	0.00	36,531.55	0.00	36,531.55	0.00
6124	0	0	Otros Alquileres	0.00	0.00	7,210.00	0.00	7,210.00	0.00
6152	0	0	Transferencias Otorgadas al Sector Publico	0.00	0.00	106,598.39	0.00	106,598.39	0.00
TOTALES :				89,136,777.78	89,136,777.78	42,508,413.55	42,508,413.55	86,639,434.22	86,639,434.22

Sistema de Contabilidad Integrada Gubernamental
Tesorería - Operaciones de Caja - Reportes - Caja Consolidado Diario por Cuenta Corriente

Caja Consolidado Diario por Cuenta Corriente

Expresado en Quetzales

DEL 01/05/2022 AL 31/08/2022

PAGINA : 1 DE 1

FECHA : 6/09/2022

HORA : 11:17.05

REPORTE: R00801301.rpt

COMITE PERM. DE
EXPOSICIONES -COPEREX-

CGC: PGRIT01

CUENTA MONETARIA	DESCRIPCION DE LA CUENTA	CODIGO BANCO	SALDO ANTERIOR	MONTO DEBITO	MONTO CREDITO	NUEVO SALDO
GT03GT001010000006600042234	COMITE PERMANENTE DE EXPOSICIONES	045	146,089.59	1,943,667.80	1,915,894.26	118,316.05
GT11INDL01010000000270069925	COMITE PERMANENTE DE EXPOSICIONES	015	49,110,879.68	206,337.60	1,029,982.50	49,934,524.58
GT35BRRL01010000003445053563	COPEREX	016	31,591.39	318,021.20	367,672.05	81,242.24
GT48GT001010000006600166942	COMITE PERMANENTE DE EXPOSICIONES -COPEREX-	045	798,386.10	986,061.46	1,036,867.16	849,191.80
GT76GT001010000000150425657	COPEREX	045	2,562,086.45	1,367,413.99	126,448.85	1,321,121.31
GT78GT001010000006600042242	COMITE PERMANENTE DE EXPOSICIONES	045	319,002.79	765,019.68	668,782.01	222,765.12
No. Cuentas	6	Totales ---->	52,968,036.00	5,586,521.73	5,145,646.83	52,527,161.10

Sistema de Contabilidad Integrada Gubernamental
 Informes de Gestion y Rendicion de Cuentas - IGRC01
 Ejecución Financiera
 Expresado en Quetzales
 DEL MES DE MAYO AL MES DE AGOSTO

PAGINA : 1 DE 7
 FECHA : 6/09/2022
 HORA : 11:12.19
 REPORTE: R00820850.rpt

EJERCICIO: 2022

CORTE: ENTIDAD

PG - SPG - PY - ACT- OB - REN		ASIGNADO	MODIFICADO	VIGENTE	DEVENGADO	% EJEC
ENTIDAD:11200050-000-00 COMITÉ PERMANENTE DE EXPOSICIONES (COPEREX)						
11 PROMOCIÓN INDUSTRIAL Y COMERCIAL						
00 SIN SUBPROGRAMA						
000 SIN PROYECTO						
001 000 DIRECCIÓN Y COORDINACIÓN						
011	PERSONAL PERMANENTE	2,181,330.00	0.00	2,181,330.00	527,403.66	24.18
013	COMPLEMENTO POR ANTIGÜEDAD AL PERSONAL PERMANENTE	1,800.00	0.00	1,800.00	340.00	18.89
014	COMPLEMENTO POR CALIDAD PROFESIONAL AL PERSONAL PERMANENTE	58,500.00	0.00	58,500.00	13,500.00	23.08
015	COMPLEMENTOS ESPECÍFICOS AL PERSONAL PERMANENTE	75,000.00	0.00	75,000.00	17,416.66	23.22
022	PERSONAL POR CONTRATO	1,407,720.00	0.00	1,407,720.00	44,667.00	3.17
027	COMPLEMENTOS ESPECÍFICOS AL PERSONAL TEMPORAL	51,000.00	0.00	51,000.00	2,925.00	5.74
029	OTRAS REMUNERACIONES DE PERSONAL TEMPORAL	4,843,140.00	0.00	4,843,140.00	58,000.00	1.20
041	SERVICIOS EXTRAORDINARIOS DE PERSONAL PERMANENTE	106,000.00	-56,000.00	50,000.00	0.00	0.00
042	SERVICIOS EXTRAORDINARIOS DE PERSONAL TEMPORAL	100,000.00	-50,000.00	50,000.00	0.00	0.00
051	APORTE PATRONAL AL IGSS	404,932.00	-104,932.00	300,000.00	61,064.94	20.35
061	DIETAS	936,000.00	0.00	936,000.00	271,500.00	29.01
063	GASTOS DE REPRESENTACIÓN EN EL INTERIOR	78,000.00	0.00	78,000.00	12,333.33	15.81
071	AGUINALDO	303,963.00	0.00	303,963.00	4,052.67	1.33
072	BONIFICACIÓN ANUAL (BONO 14)	303,963.00	0.00	303,963.00	129,854.67	42.72
073	BONO VACACIONAL	8,400.00	0.00	8,400.00	116.67	1.39
115	EXTRACCIÓN DE BASURA Y DESTRUCCIÓN DE DESECHOS SÓLIDOS	94,000.00	-66,400.00	27,600.00	7,840.00	28.41
116	SERVICIOS DE LAVANDERÍA	5,000.00	0.00	5,000.00	0.00	0.00
153	ARRENDAMIENTO DE MÁQUINAS Y EQUIPOS DE OFICINA	60,000.00	-30,000.00	30,000.00	4,120.00	13.73
157	ARRENDAMIENTO DE EQUIPO DE CÓMPUTO	30,000.00	0.00	30,000.00	0.00	0.00
158	DERECHOS DE BIENES INTANGIBLES	247,100.00	0.00	247,100.00	36,531.55	14.78
162	MANTENIMIENTO Y REPARACIÓN DE EQUIPO DE OFICINA	18,000.00	-8,000.00	10,000.00	0.00	0.00

Sistema de Contabilidad Integrada Gubernamental
 Informes de Gestion y Rendicion de Cuentas - IGRC01
 Ejecución Financiera
 Expresado en Quetzales
 DEL MES DE MAYO AL MES DE AGOSTO

PAGINA : 2 DE 7
 FECHA : 6/09/2022
 HORA : 11:12.19
 REPORTE: R00820850.rpt

EJERCICIO: 2022

CORTE: ENTIDAD

PG - SPG - PY - ACT- OB - REN		ASIGNADO	MODIFICADO	VIGENTE	DEVENGADO	% EJEC
164	MANTENIMIENTO Y REPARACIÓN DE EQUIPOS EDUCACIONALES Y RECREATIVOS	0.00	5,000.00	5,000.00	0.00	0.00
165	MANTENIMIENTO Y REPARACIÓN DE MEDIOS DE TRANSPORTE	3,000.00	25,000.00	28,000.00	0.00	0.00
166	MANTENIMIENTO Y REPARACIÓN DE EQUIPO PARA COMUNICACIONES	35,000.00	0.00	35,000.00	0.00	0.00
168	MANTENIMIENTO Y REPARACIÓN DE EQUIPO DE CÓMPUTO	40,000.00	-35,000.00	5,000.00	0.00	0.00
181	ESTUDIOS, INVESTIGACIONES Y PROYECTOS DE PRE-FACTIBILIDAD Y FACTIBILIDAD	11,180,000.00	-310,000.00	10,870,000.00	0.00	0.00
182	SERVICIOS MÉDICO-SANITARIOS	9,300.00	0.00	9,300.00	0.00	0.00
183	SERVICIOS JURÍDICOS	240,000.00	0.00	240,000.00	48,000.00	20.00
184	SERVICIOS ECONÓMICOS, FINANCIEROS, CONTABLES Y DE AUDITORÍA	104,000.00	0.00	104,000.00	0.00	0.00
185	SERVICIOS DE CAPACITACIÓN	64,500.00	0.00	64,500.00	7,000.00	10.85
186	SERVICIOS DE INFORMÁTICA Y SISTEMAS COMPUTARIZADOS	4,000.00	0.00	4,000.00	0.00	0.00
189	OTROS ESTUDIOS Y/O SERVICIOS	160,900.00	0.00	160,900.00	17,764.80	11.04
191	PRIMAS Y GASTOS DE SEGUROS Y FIANZAS	400,000.00	0.00	400,000.00	77,998.20	19.50
192	COMISIONES A RECEPTORES FISCALES Y RECAUDADORES	5,000.00	0.00	5,000.00	0.00	0.00
194	GASTOS BANCARIOS, COMISIONES Y OTROS GASTOS	100,000.00	-90,000.00	10,000.00	3,417.20	34.17
195	IMPUESTOS, DERECHOS Y TASAS	21,811.00	-11,811.00	10,000.00	1,122.00	11.22
196	SERVICIOS DE ATENCIÓN Y PROTOCOLO	1,110,900.00	-1,030,900.00	80,000.00	10,741.00	13.43
197	SERVICIOS DE VIGILANCIA	361,600.00	0.00	361,600.00	0.00	0.00
211	ALIMENTOS PARA PERSONAS	445,745.00	-430,745.00	15,000.00	7,125.60	47.50
212	GRANOS, FORRAJES, CONCENTRADOS Y ALIMENTOS DESTINADOS A CONSUMO PARA ANIMALES	7,250.00	-7,250.00	0.00	0.00	0.00
245	LIBROS, REVISTAS Y PERIÓDICOS	3,300.00	-1,300.00	2,000.00	800.00	40.00
247	ESPECIES TIMBRADAS Y VALORES	15,844.00	-10,844.00	5,000.00	1,310.00	26.20
296	ÚTILES DE COCINA Y COMEDOR	3,900.00	-2,400.00	1,500.00	8.35	0.56
324	EQUIPO EDUCACIONAL, CULTURAL Y RECREATIVO	31,645.00	0.00	31,645.00	0.00	0.00
328	EQUIPO DE CÓMPUTO	73,198.00	0.00	73,198.00	9,800.00	13.39

Sistema de Contabilidad Integrada Gubernamental
 Informes de Gestión y Rendición de Cuentas - IGRC01
 Ejecución Financiera
 Expresado en Quetzales
 DEL MES DE MAYO AL MES DE AGOSTO

PAGINA : 3 DE 7
 FECHA : 6/09/2022
 HORA : 11:12.19
 REPORTE: R00820850.rpt

EJERCICIO: 2022

CORTE: ENTIDAD

PG - SPG - PY - ACT- OB - REN		ASIGNADO	MODIFICADO	VIGENTE	DEVENGADO	% EJEC
411	AYUDA PARA FUNERALES	10,000.00	-4,000.00	6,000.00	0.00	0.00
413	INDEMNIZACIONES AL PERSONAL	694,377.00	0.00	694,377.00	0.00	0.00
415	VACACIONES PAGADAS POR RETIRO	129,306.00	0.00	129,306.00	2,656.69	2.05
456	SERVICIOS GUBERNAMENTALES DE FISCALIZACIÓN	203,168.00	-41,707.00	161,461.00	55,806.38	34.56
913	SENTENCIAS JUDICIALES	80,000.00	0.00	80,000.00	0.00	0.00
TOTAL 001 000 DIRECCIÓN Y COORDINACIÓN		26,851,592.00	-2,261,289.00	24,590,303.00	1,435,216.37	5.84
002 000 PROMOCIÓN Y EXPOSICIÓN DE FERIAS Y EVENTOS NACIONALES E INTERNACIONALES						
011	PERSONAL PERMANENTE	1,048,284.00	0.00	1,048,284.00	314,918.00	30.04
013	COMPLEMENTO POR ANTIGÜEDAD AL PERSONAL PERMANENTE	3,000.00	0.00	3,000.00	620.00	20.67
014	COMPLEMENTO POR CALIDAD PROFESIONAL AL PERSONAL PERMANENTE	22,500.00	0.00	22,500.00	7,500.00	33.33
015	COMPLEMENTOS ESPECÍFICOS AL PERSONAL PERMANENTE	42,000.00	0.00	42,000.00	12,250.00	29.17
021	PERSONAL SUPERNUMERARIO	475,700.00	-375,700.00	100,000.00	0.00	0.00
022	PERSONAL POR CONTRATO	1,542,144.00	0.00	1,542,144.00	75,008.60	4.86
027	COMPLEMENTOS ESPECÍFICOS AL PERSONAL TEMPORAL	78,000.00	0.00	78,000.00	5,066.67	6.50
031	JORNALES	616,896.00	0.00	616,896.00	157,437.00	25.52
033	COMPLEMENTOS ESPECÍFICOS AL PERSONAL POR JORNAL	309,000.00	70,000.00	379,000.00	129,353.99	34.13
035	RETRIBUCIONES A DESTAJO	2,689,020.00	-1,405,771.90	1,283,248.10	178,991.00	13.95
041	SERVICIOS EXTRAORDINARIOS DE PERSONAL PERMANENTE	160,000.00	-85,000.00	75,000.00	382.77	0.51
042	SERVICIOS EXTRAORDINARIOS DE PERSONAL TEMPORAL	350,000.00	-250,000.00	100,000.00	114.45	0.11
051	APORTE PATRONAL AL IGSS	370,999.00	0.00	370,999.00	88,726.47	23.92
071	AGUINALDO	524,773.00	0.00	524,773.00	6,362.48	1.21
072	BONIFICACIÓN ANUAL (BONO 14)	524,773.00	0.00	524,773.00	139,933.72	26.67
073	BONO VACACIONAL	28,600.00	0.00	28,600.00	348.34	1.22
111	ENERGÍA ELÉCTRICA	1,439,998.00	0.00	1,439,998.00	30,008.66	2.08
113	TELEFONÍA	120,800.00	-40,800.00	80,000.00	21,461.00	26.83

Sistema de Contabilidad Integrada Gubernamental
 Informes de Gestión y Rendición de Cuentas - IGRC01
 Ejecución Financiera
 Expresado en Quetzales
 DEL MES DE MAYO AL MES DE AGOSTO

PAGINA : 4 DE 7
 FECHA : 6/09/2022
 HORA : 11:12.19
 REPORTE: R00820850.rpt

EJERCICIO: 2022

CORTE: ENTIDAD

PG - SPG - PY - ACT- OB - REN		ASIGNADO	MODIFICADO	VIGENTE	DEVENGADO	% EJEC
121	DIVULGACIÓN E INFORMACIÓN	3,116,500.00	0.00	3,116,500.00	11,276.10	0.36
122	IMPRESIÓN, ENCUADERNACIÓN Y REPRODUCCIÓN	341,795.00	0.00	341,795.00	13,453.58	3.94
131	VIÁTICOS EN EL EXTERIOR	150,000.00	-85,000.00	65,000.00	12,575.86	19.35
133	VIÁTICOS EN EL INTERIOR	150,000.00	-130,000.00	20,000.00	0.00	0.00
134	COMPENSACIÓN POR KILÓMETRO RECORRIDO	15,000.00	-5,000.00	10,000.00	0.00	0.00
141	TRANSPORTE DE PERSONAS	75,200.00	-40,200.00	35,000.00	21,633.09	61.81
142	FLETES	30,000.00	-20,000.00	10,000.00	0.00	0.00
152	ARRENDAMIENTO DE TIERRAS Y TERRENOS	1,590,000.00	-1,478,970.00	111,030.00	0.00	0.00
155	ARRENDAMIENTO DE MEDIOS DE TRANSPORTE	4,500.00	0.00	4,500.00	0.00	0.00
156	ARRENDAMIENTO DE OTRAS MÁQUINAS Y EQUIPO	15,000.00	35,000.00	50,000.00	0.00	0.00
161	MANTENIMIENTO Y REPARACIÓN DE MAQUINARIA Y EQUIPO DE PRODUCCIÓN	15,000.00	-10,000.00	5,000.00	0.00	0.00
167	MANTENIMIENTO Y REPARACIÓN DE MAQUINARIA Y EQUIPO DE CONSTRUCCIÓN	15,000.00	-10,000.00	5,000.00	0.00	0.00
169	MANTENIMIENTO Y REPARACIÓN DE OTRAS MAQUINARIAS Y EQUIPOS	3,597,000.00	-3,102,000.00	495,000.00	7,264.96	1.47
171	MANTENIMIENTO Y REPARACIÓN DE EDIFICIOS	9,080,000.00	-5,152,922.00	3,927,078.00	0.00	0.00
173	MANTENIMIENTO Y REPARACIÓN DE BIENES NACIONALES DE USO COMÚN	85,000.00	0.00	85,000.00	0.00	0.00
174	MANTENIMIENTO Y REPARACIÓN DE INSTALACIONES	260,000.00	0.00	260,000.00	0.00	0.00
176	MANTENIMIENTO Y REPARACIÓN DE OTRAS OBRAS E INSTALACIONES	6,100,000.00	-1,740,855.10	4,359,144.90	0.00	0.00
187	SERVICIOS POR ACTUACIONES ARTÍSTICAS Y DEPORTIVAS	750,000.00	0.00	750,000.00	0.00	0.00
188	SERVICIOS DE INGENIERÍA, ARQUITECTURA Y SUPERVISIÓN DE OBRAS	0.00	200,000.00	200,000.00	24,840.00	12.42
199	OTROS SERVICIOS	3,115,485.00	-50,000.00	3,065,485.00	4,671.47	0.15
214	PRODUCTOS AGROFORESTALES, MADERA, CORCHO Y SUS MANUFACTURAS	318,935.00	0.00	318,935.00	5,400.00	1.69
219	OTROS ALIMENTOS, PRODUCTOS AGROFORESTALES Y AGROPECUARIOS	21,950.00	0.00	21,950.00	0.00	0.00
223	PIEDRA, ARCILLA Y ARENA	69,590.00	-29,590.00	40,000.00	4,250.00	10.63
224	PÓMEZ, CAL Y YESO	15,000.00	0.00	15,000.00	0.00	0.00

Sistema de Contabilidad Integrada Gubernamental
 Informes de Gestion y Rendicion de Cuentas - IGR01
 Ejecución Financiera
 Expresado en Quetzales
 DEL MES DE MAYO AL MES DE AGOSTO

PAGINA : 5 DE 7
 FECHA : 6/09/2022
 HORA : 11:12.19
 REPORTE: R00820850.rpt

EJERCICIO: 2022

CORTE: ENTIDAD

PG - SPG - PY - ACT- OB - REN		ASIGNADO	MODIFICADO	VIGENTE	DEVENGADO	% EJEC
231	HILADOS Y TELAS	157,000.00	-147,000.00	10,000.00	0.00	0.00
232	ACABADOS TEXTILES	88,430.00	0.00	88,430.00	0.00	0.00
233	PRENDAS DE VESTIR	377,965.00	0.00	377,965.00	0.00	0.00
239	OTROS TEXTILES Y VESTUARIO	35,980.00	0.00	35,980.00	0.00	0.00
241	PAPEL DE ESCRITORIO	44,539.00	0.00	44,539.00	1,704.18	3.83
242	PAPELES COMERCIALES, CARTULINAS, CARTONES Y OTROS	1,500.00	0.00	1,500.00	0.00	0.00
243	PRODUCTOS DE PAPEL O CARTÓN	510,256.00	0.00	510,256.00	1,228.50	0.24
244	PRODUCTOS DE ARTES GRÁFICAS	34,373.00	0.00	34,373.00	288.00	0.84
249	OTROS PRODUCTOS DE PAPEL, CARTÓN E IMPRESOS	12,000.00	0.00	12,000.00	0.00	0.00
252	ARTÍCULOS DE CUERO	6,100.00	0.00	6,100.00	0.00	0.00
253	LLANTAS Y NEUMÁTICOS	7,275.00	0.00	7,275.00	0.00	0.00
254	ARTÍCULOS DE CAUCHO	23,515.00	0.00	23,515.00	0.00	0.00
261	ELEMENTOS Y COMPUESTOS QUÍMICOS	218,333.00	0.00	218,333.00	47,974.30	21.97
262	COMBUSTIBLES Y LUBRICANTES	97,811.00	0.00	97,811.00	596.25	0.61
263	ABONOS Y FERTILIZANTES	33,000.00	0.00	33,000.00	0.00	0.00
264	INSECTICIDAS, FUMIGANTES Y SIMILARES	15,700.00	0.00	15,700.00	1,205.00	7.68
266	PRODUCTOS MEDICINALES Y FARMACÉUTICOS	1,485.00	0.00	1,485.00	87.65	5.90
267	TINTES, PINTURAS Y COLORANTES	1,439,516.00	0.00	1,439,516.00	14,552.50	1.01
268	PRODUCTOS PLÁSTICOS, NYLON, VINIL Y P.V.C.	457,888.00	0.00	457,888.00	8,651.91	1.89
269	OTROS PRODUCTOS QUÍMICOS Y CONEXOS	52,569.00	0.00	52,569.00	2,273.00	4.32
271	PRODUCTOS DE ARCILLA	60,000.00	10,000.00	70,000.00	0.00	0.00
272	PRODUCTOS DE VIDRIO	6,800.00	10,000.00	16,800.00	180.00	1.07
273	PRODUCTOS DE LOZA Y PORCELANA	123,100.00	80,000.00	203,100.00	0.00	0.00
274	CEMENTO	159,775.00	0.00	159,775.00	2,760.00	1.73
275	PRODUCTOS DE CEMENTO, PÓMEZ, ASBESTO Y YESO	189,350.00	0.00	189,350.00	0.00	0.00
279	OTROS PRODUCTOS DE MINERALES NO METÁLICOS	13,564.00	0.00	13,564.00	0.00	0.00

Sistema de Contabilidad Integrada Gubernamental
 Informes de Gestión y Rendición de Cuentas - IGRC01
 Ejecución Financiera
 Expresado en Quetzales
 DEL MES DE MAYO AL MES DE AGOSTO

PAGINA : 6 DE 7
 FECHA : 6/09/2022
 HORA : 11:12.19
 REPORTE: R00820850.rpt

EJERCICIO: 2022

CORTE: ENTIDAD

PG - SPG - PY - ACT - OB - REN	ASIGNADO	MODIFICADO	VIGENTE	DEVENGADO	% EJEC
281 PRODUCTOS SIDERÚRGICOS	290,325.00	0.00	290,325.00	0.00	0.00
282 PRODUCTOS METALÚRGICOS NO FÉRRICOS	33,822.00	0.00	33,822.00	0.00	0.00
283 PRODUCTOS DE METAL Y SUS ALEACIONES	512,658.00	0.00	512,658.00	2,417.50	0.47
284 ESTRUCTURAS METÁLICAS ACABADAS	53,750.00	90,000.00	143,750.00	0.00	0.00
285 MATERIALES Y EQUIPOS DIVERSOS	11,670.00	0.00	11,670.00	0.00	0.00
286 HERRAMIENTAS MENORES	30,599.00	0.00	30,599.00	125.38	0.41
289 OTROS PRODUCTOS METÁLICOS	41,175.00	50,000.00	91,175.00	2,785.00	3.05
291 ÚTILES DE OFICINA	33,611.00	0.00	33,611.00	318.00	0.95
292 PRODUCTOS SANITARIOS, DE LIMPIEZA Y DE USO PERSONAL	223,790.00	0.00	223,790.00	5,617.68	2.51
293 ÚTILES EDUCACIONALES Y CULTURALES	8,011.00	0.00	8,011.00	0.00	0.00
294 ÚTILES DEPORTIVOS Y RECREATIVOS	45,136.00	0.00	45,136.00	32.00	0.07
295 ÚTILES MENORES, SUMINISTROS E INSTRUMENTAL MÉDICO-QUIRÚRGICOS, DE LABORATORIO Y CUIDADO DE LA SALUD	77,010.00	0.00	77,010.00	28.00	0.04
297 MATERIALES, PRODUCTOS Y ACCS. ELÉCTRICOS, CABLEADO ESTRUCTURADO DE REDES INFORMÁTICAS Y TELEFÓNICAS	381,707.00	0.00	381,707.00	22,247.22	5.83
298 ACCESORIOS Y REPUESTOS EN GENERAL	128,652.00	0.00	128,652.00	1,746.27	1.36
299 OTROS MATERIALES Y SUMINISTROS	951,212.00	-807,602.00	143,610.00	1,745.50	1.22
311 TIERRAS Y TERRENOS	4,000,000.00	0.00	4,000,000.00	0.00	0.00
322 MOBILIARIO Y EQUIPO DE OFICINA	180,800.00	0.00	180,800.00	0.00	0.00
325 EQUIPO DE TRANSPORTE	4,800.00	0.00	4,800.00	0.00	0.00
326 EQUIPO PARA COMUNICACIONES	140,230.00	0.00	140,230.00	23,790.00	16.96
329 OTRAS MAQUINARIAS Y EQUIPOS	3,162,828.00	0.00	3,162,828.00	428.86	0.01
411 AYUDA PARA FUNERALES	10,000.00	0.00	10,000.00	0.00	0.00
413 INDEMNIZACIONES AL PERSONAL	443,934.00	0.00	443,934.00	0.00	0.00
415 VACACIONES PAGADAS POR RETIRO	204,542.00	0.00	204,542.00	2,796.82	1.37
991 CRÉDITOS DE RESERVA	0.00	0.00	0.00	0.00	0.00
TOTAL 002 000 PROMOCIÓN Y EXPOSICIÓN DE FERIAS Y EVENTOS NACIONALES E INTERNACIONALES	54,415,528.00	-14,421,411.00	39,994,117.00	1,419,427.73	3.55

Sistema de Contabilidad Integrada Gubernamental
 Informes de Gestión y Rendición de Cuentas - IGRC01
 Ejecución Financiera
 Expresado en Quetzales
 DEL MES DE MAYO AL MES DE AGOSTO

PAGINA : 7 DE 7
 FECHA : 6/09/2022
 HORA : 11:12.19
 REPORTE: R00820850.rpt

EJERCICIO: 2022

CORTE: ENTIDAD

PG - SPG - PY - ACT- OB - REN	ASIGNADO	MODIFICADO	VIGENTE	DEVENGADO	% EJEC
TOTAL 000 SIN PROYECTO	81,267,120.00	-16,682,700.00	64,584,420.00	2,854,644.10	4.42
TOTAL 00 SIN SUBPROGRAMA	<u>81,267,120.00</u>	<u>-16,682,700.00</u>	<u>64,584,420.00</u>	<u>2,854,644.10</u>	<u>4.42</u>
TOTAL 11 PROMOCIÓN INDUSTRIAL Y COMERCIAL	81,267,120.00	-16,682,700.00	64,584,420.00	2,854,644.10	4.42
ENTIDAD: 11200050-000-00 COMITÉ PERMANENTE DE EXPOSICIONES (COPEREX)	<u>81,267,120.00</u>	<u>-16,682,700.00</u>	<u>64,584,420.00</u>	<u>2,854,644.10</u>	<u>4.42</u>



Lic. José Felix Gonzalez Chuga
 Jefe Sección Contabilidad

 Comité Permanente de Exposiciones

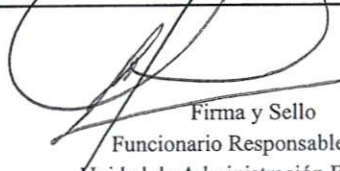

Firma y Sello
 Funcionario Responsable de la
 Unidad de Administración Financiera

Lic. Abel Navas Nájera
 Jefe Departamento Financiero y Contable

 Comité Permanente de Exposiciones

Sistema de Contabilidad Integrada Gubernamental
Informes de Gestion y Rendicion de Cuentas - IGRC02 - Ejecucion Fisica - IGRC02
Ejecucion Fisica

PAGINA 1 DE 2
 FECHA 6/09/2022
 HORA 11:11.29
 REPORTE: R00822834.rpt

Expresado en Quetzales

DEL MES MAYO AL MES DE AGOSTO

CORTE: ENTIDAD

EJERCICIO: 2022

PG	SP	PY	AC	OB	UBG	DESCRIPCION	UNIDAD DE MEDIDA	METAS FÍSICAS				No. beneficiados	Unidad de Medida
								INICIAL	VIGENTE	EJEC	% EJEC		
Entidad : 11200050-000-000						COMITÉ PERMANENTE DE EXPOSICIONES (COPEREX)							
11						PROMOCIÓN INDUSTRIAL Y COMERCIAL							
00						SIN SUBPROGRAMA							
000						SIN PROYECTO							
	001-000					DIRECCIÓN Y COORDINACIÓN							
						1 Dirección y coordinación	Documento	12	12	4	33.33	0	
						0101 GUATEMALA, GUATEMALA				4			
						4 Dirección y coordinación	Documento	12	12	4	33.33	0	
						0101 GUATEMALA, GUATEMALA				4			
	002-000					PROMOCIÓN Y EXPOSICIÓN DE FERIAS Y EVENTOS NACIONALES E INTERNACIONALES							
						1 Promoción de ferias y exposiciones nacionales e internacionales de la producción industrial, artesanal y agropecuaria del país	Evento	240	127	43	33.86	0	
						0101 GUATEMALA, GUATEMALA				43			
						2 Promoción y exposición en ferias y eventos nacionales e internacionales sobre la producción industrial, artesanal y agropecuaria del país	Evento	25	19	3	15.79	0	
						0101 GUATEMALA, GUATEMALA				3			
						3 Promoción de eventos particulares a nivel nacional	Evento	215	108	40	37.04	0	
						0101 GUATEMALA, GUATEMALA				40			

Indicadores de Gestión

Nombre del Indicador	Linea Base		Porcentaje de Avance Acumulado
	Año	Porcentaje del Indicador	
Política Vinculada al Indicador: DESARROLLO ECONOMICO			
Cantidad de eventos y ferias	2017	243.00	64.00

Sistema de Contabilidad Integrada Gubernamental
Informes de Gestion y Rendicion de Cuentas - IGRC02 - Ejecucion Fisica - IGRC02
Ejecucion Fisica

PAGINA 2 DE 2
 FECHA 6/09/2022
 HORA 11:11.29
 REPORTE: R00822834.rpt

Expresado en Quetzales
 DEL MES MAYO AL MES DE AGOSTO CORTE: ENTIDAD

EJERCICIO: 2022

PG	SP	PY	AC	OB	UBG	DESCRIPCION	UNIDAD DE MEDIDA	METAS FÍSICAS				No. beneficiados	Unidad de Medida
								INICIAL	VIGENTE	EJEC	% EJEC		

 Lic. José Félix González Chuga
 Jefe Sección Contabilidad

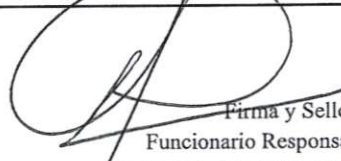

 Firma y Sello
 Funcionario Responsable de la
 Unidad de Administración Financiera

Lic. Abel Navas Nájera
 Jefe Departamento Financiero y Contable

Sistema de Contabilidad Integrada Gubernamental
Informes de Gestion y Rendicion de Cuentas - IGRC03
Comparacion de Ejecucion Financiera y Fisica

PAGINA 1 DE 1
 FECHA 6/09/2022
 HORA 11:09.46
 REPORTE: R00820869.rpt

Expresado en Quetzales

DEL MES MAYO AL MES DE AGOSTO

CORTE: ENTIDAD

EJERCICIO: 2022

PG	SP	PY	AC	OB	DESCRIPCION	SNIP	UNIDAD DE MEDIDA	METAS FÍSICAS				PRESUPUESTO FINANCIERO					
								INICIAL	VIGENTE	EJEC	% EJEC	INICIAL	VIGENTE	EJEC	% EJEC		
Entidad : 11200050-000-00 COMITÉ PERMANENTE DE EXPOSICIONES (COPEREX)																	
11					PROMOCIÓN INDUSTRIAL Y COMERCIAL									26,851,592.00	24,590,303.00	1,435,216.37	5.84
	001	000			DIRECCIÓN Y COORDINACIÓN												
		1			Dirección y coordinación	0	DOCUMENTO	12	12	4	33.33						
		4			Dirección y coordinación	0	DOCUMENTO	12	12	4	33.33						
	002	000			PROMOCIÓN Y EXPOSICIÓN DE FERIAS Y EVENTOS NACIONALES E INTERNACIONALES									54,415,528.00	39,994,117.00	1,419,427.73	3.55
		1			Promoción de ferias y exposiciones nacionales e internacionales de la producción industrial, artesanal y agropecuaria del país	0	EVENTO	240	127	43	33.86						
		2			Promoción y exposición en ferias y eventos nacionales e internacionales sobre la producción industrial, artesanal y agropecuaria del país	0	EVENTO	25	19	3	15.79						
		3			Promoción de eventos particulares a nivel nacional	0	EVENTO	215	108	40	37.04						
	Total	11			PROMOCIÓN INDUSTRIAL Y COMERCIAL									<u>81,267,120.00</u>	<u>64,584,420.00</u>	<u>2,854,644.10</u>	<u>4.42</u>

 Lic. José Felix Gonzalez Chuga
 Jefe Sección Contabilidad

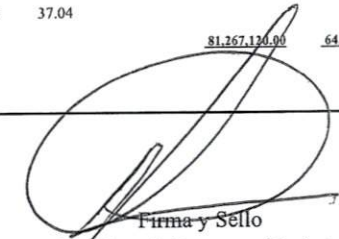

 Firma y Sello
 Funcionario Responsable de la
 Unidad de Administración Financiera

Lic. Abel Navas Nájera
 Jefe Departamento Financiero y Contable

 Comité Permanente de Exposiciones

Sistema de Contabilidad Integrada Gubernamental
 Informes de Gestión y Rendición de Cuentas - IGRC04
 Ejecución Financiera de los Recursos por Rubro de Ingreso
 Expresado en Quetzales
 Entidad Institucional Igual a 11200050
 DEL MES DE MAYO AL MES DE AGOSTO

PAGINA : 1 DE 1
 FECHA : 6/09/2022
 HORA : 11:08.53
 REPORTE: R00820856.rpt

EJERCICIO: 2022

Corte: ENTIDAD

Rubro					Aprobado	Modificado	Vigente	Devengado	% de Ejecución
Fuente	Clase	Sección	Grupo	Descripción del Recurso					
11200050-000-00	COMITÉ PERMANENTE DE EXPOSICIONES (COPEREX)								
31	11	4	90	OTROS ARRENDAMIENTOS	11,842,755.00	-7,382,784.00	4,459,971.00	739,796.02	16.59
	TOTAL SECCIÓN: 11400 ARRENDAMIENTO DE EDIFICIOS, EQUIPOS E INSTALACIONES				11,842,755.00	-7,382,784.00	4,459,971.00	739,796.02	16.59
	TOTAL CLASE: 11000 INGRESOS NO TRIBUTARIOS				11,842,755.00	-7,382,784.00	4,459,971.00	739,796.02	16.59
31	13	2	90	OTROS SERVICIOS	7,628,735.00	-4,846,994.00	2,781,741.00	678,221.00	24.38
	TOTAL SECCIÓN: 13200 VENTA DE SERVICIOS				7,628,735.00	-4,846,994.00	2,781,741.00	678,221.00	24.38
	TOTAL CLASE: 13000 VTA. DE BIENES Y SERV. DE LA ADM. PÚBLICA				7,628,735.00	-4,846,994.00	2,781,741.00	678,221.00	24.38
31	15	1	31	POR DEPÓSITOS INTERNOS	2,335,182.00	0.00	2,335,182.00	868,427.02	37.19
	TOTAL SECCIÓN: 15100 INTERESES				2,335,182.00	0.00	2,335,182.00	868,427.02	37.19
	TOTAL CLASE: 15000 RENTAS DE LA PROPIEDAD				2,335,182.00	0.00	2,335,182.00	868,427.02	37.19
TOTAL FUENTE: 31 INGRESOS PROPIOS					21,806,672.00	-12,229,778.00	9,576,894.00	2,286,444.04	23.87
32	23	1	10	DISMINUCIÓN DE CAJA Y BANCOS	59,460,448.00	-4,452,922.00	55,007,526.00	0.00	0.00
	TOTAL SECCIÓN: 23100 DISMINUCIÓN DE DISPONIBILIDADES				59,460,448.00	-4,452,922.00	55,007,526.00	0.00	0.00
	TOTAL CLASE: 23000 DISMINUCIÓN DE OTROS ACTIVOS FINANCIEROS				59,460,448.00	-4,452,922.00	55,007,526.00	0.00	0.00
TOTAL FUENTE: 32 DISMINUCIÓN DE CAJA Y BANCOS DE INGRESOS PROPIOS					59,460,448.00	-4,452,922.00	55,007,526.00	0.00	0.00
TOTAL ENTIDAD/UNIDAD EJECUTORA : 11200050-000-00 COMITÉ PERMANENTE DE EXPOSICIONES (COPEREX)					81,267,120.00	-16,682,700.00	64,584,420.00	2,286,444.04	3.54

 Lic. José Félix González Chuga
 Jefe Sección Contabilidad

 Comité Permanente de Exposiciones

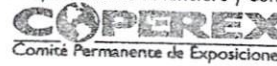
 Firma y Sello
 Funcionario Responsable de la
 Unidad de Administración Financiera
 Lic. Abel Navas Nájera
 Jefe Departamento Financiero y Contable

 Comité Permanente de Exposiciones

Sistema de Contabilidad Integrada Gubernamental
Informes de Gestion y Rendicion de Cuentas - IGRC06
Análisis y Justificaciones de las Principales Variaciones
Expresado en Quetzales
DEL MES DE ENERO AL MES DE AGOSTO
Expresado en Quetzales

PAGINA : 1 DE 1
FECHA : 6/09/2022
HORA : 11:07.56
REPORTE: R00820857.rpt

Corte: ENTIDAD

Ejercicio: 2022

Estructura Programática

Análisis y justificaciones de las principales variaciones físicas y financieras

PG	SPG	PY	ACT	OB	Descripción
Entidad:11200050-000-00 COMITÉ PERMANENTE DE EXPOSICIONES (COPEREX)					
11	PROMOCIÓN INDUSTRIAL Y COMERCIAL				

00	SIN SUBPROGRAMA				
000	SIN PROYECTO				
001	000	DIRECCIÓN Y COORDINACIÓN			

002	000	PROMOCIÓN Y EXPOSICIÓN DE FERIAS Y EVENTOS NACIONALES E INTERNACIONALES			
-----	-----	---	--	--	--



Firma y Sello
Funcionario Responsable de la
Unidad de Administración Financiera

Lic. Abel Navas Nájera
Jefe Departamento Financiero y Contable
COPEREX
Comité Permanente de Exposiciones

**Sistema de Contabilidad Integrada Gubernamental
Informes de Gestion y Rendicion de Cuentas - IGRC05**

Resultados Economicos y Financieros

DEL MES DE MAYO AL MES DE AGOSTO

Entidad Institucional Igual a 11200050

Expresado en Quetzales

PAGINA : 1 DE 2

FECHA : 6/09/2022

HORA : 11:04.26

REPORTE: R00820875.rpt

EJERCICIO: 2022

ENTIDAD:	1120-0050-000 COMITÉ PERMANENTE DE EXPOSICIONES (COPEREX)			
DESCRIPCION	APROBADO	VIGENTE	DEVENGADO	PORCENTAJE DE EJECUCION
1. RECURSOS	81,267,120.00	64,584,420.00	2,286,444.04	3.54
1.1. Ingresos Corrientes	21,806,672.00	9,576,894.00	2,286,444.04	23.87
1.1.3. Ingresos No Tributarios	11,842,755.00	4,459,971.00	739,796.02	16.59
1.1.3.4. Arrendamiento de Edificios, Equipos e Instalaciones	11,842,755.00	4,459,971.00	739,796.02	16.59
1.1.3.4.9. Otros arrendamientos	11,842,755.00	4,459,971.00	739,796.02	16.59
1.1.4. VENTA DE BIENES Y SERVICIOS DE LA ADMINISTRACIÓN PÚBLICA	7,628,735.00	2,781,741.00	678,221.00	24.38
1.1.4.9. Sobre otros servicios	7,628,735.00	2,781,741.00	678,221.00	24.38
1.1.6. Renta de la Propiedad	2,335,182.00	2,335,182.00	868,427.02	37.19
1.1.6.1. Intereses	2,335,182.00	2,335,182.00	868,427.02	37.19
1.1.6.1.3. INTERESES POR DEPÓSITOS	2,335,182.00	2,335,182.00	868,427.02	37.19
1.3. Fuentes Financieras	59,460,448.00	55,007,526.00	0.00	0.00
1.3.1. DISMINUCIÓN DE LA INVERSIÓN FINANCIERA	59,460,448.00	55,007,526.00	0.00	0.00
1.3.1.5. DISMINUCIÓN DE OTROS ACTIVOS FINANCIEROS	59,460,448.00	55,007,526.00	0.00	0.00
1.3.1.5.1. DISMINUCIÓN DE DISPONIBILIDADES	59,460,448.00	55,007,526.00	0.00	0.00
1.3.1.5.1.1. DISMINUCIÓN DE DISPONIBILIDADES	59,460,448.00	55,007,526.00	0.00	0.00
2. GASTOS	81,267,120.00	64,584,420.00	2,854,644.10	4.42
2.1. Gastos Corrientes	73,673,619.00	56,990,919.00	2,820,625.24	4.95
2.1.1. Gastos de Consumo	71,613,351.00	56,455,328.00	2,728,287.31	4.83
2.1.1.1. Remuneraciones	21,117,596.00	18,860,192.10	2,265,641.60	12.01
2.1.1.1.1. Sueldos y salarios	16,161,034.00	14,008,562.10	1,545,894.80	11.04
2.1.1.1.2. Aportes patronales	775,931.00	670,999.00	149,791.41	22.32
2.1.1.1.3. DIETAS Y GASTOS DE REPRESENTACIÓN	1,014,000.00	1,014,000.00	283,833.33	27.99
2.1.1.1.4. Otras prestaciones relacionadas con salarios	3,166,631.00	3,166,631.00	286,122.06	9.04
2.1.1.2. Bienes y servicios	50,473,944.00	37,585,135.90	461,523.71	1.23
2.1.1.2.1. Servicios no personales	42,581,478.00	30,889,400.90	324,065.92	1.05
2.1.1.2.2. Materiales y suministros	7,892,466.00	6,695,735.00	137,457.79	2.05
2.1.1.3. Impuestos Indirectos	21,811.00	10,000.00	1,122.00	11.22
2.1.3. Rentas de la Propiedad	1,837,100.00	358,130.00	36,531.55	10.20

**Sistema de Contabilidad Integrada Gubernamental
Informes de Gestion y Rendicion de Cuentas - IGRC05**

Resultados Economicos y Financieros

DEL MES DE MAYO AL MES DE AGOSTO

Entidad Institucional Igual a 11200050

Expresado en Quetzales

PAGINA : 2 DE 2

FECHA : 6/09/2022

HORA : 11:04.26

REPORTE: R00820875.rpt

EJERCICIO: 2022

ENTIDAD:	DESCRIPCION	APROBADO	VIGENTE	DEVENGADO	PORCENTAJE DE EJECUCION
1120-0050-000 COMITÉ PERMANENTE DE EXPOSICIONES (COPEREX)					
	2.1.3.2. Arrendamiento de Tierras y Terrenos	1,590,000.00	111,030.00	0.00	0.00
	2.1.3.3. Derechos sobre Bienes Intangibles	247,100.00	247,100.00	36,531.55	14.78
	2.1.7. Transferencias Corrientes	223,168.00	177,461.00	55,806.38	31.45
	2.1.7.1. Al Sector Privado	20,000.00	16,000.00	0.00	0.00
	2.1.7.1.1. Directas a personas	20,000.00	16,000.00	0.00	0.00
	2.1.7.2. AL SECTOR PÚBLICO	203,168.00	161,461.00	55,806.38	34.56
	2.1.7.2.1. Al Sector Publico No Empresarial	203,168.00	161,461.00	55,806.38	34.56
	2.1.7.2.1.6. CUOTA SOSTENIMIENTO A CONTRALORÍA DE CUEN	203,168.00	161,461.00	55,806.38	34.56
	2.2. Gastos de Capital	7,593,501.00	7,593,501.00	34,018.86	0.45
	2.2.1. INVERSIÓN REAL DIRECTA	7,593,501.00	7,593,501.00	34,018.86	0.45
	2.2.1.1. FORMACIÓN BRUTA DE CAPITAL FIJO	3,593,501.00	3,593,501.00	34,018.86	0.95
	2.2.1.1.3. Maquinaria, equipo y otros bienes muebles	3,593,501.00	3,593,501.00	34,018.86	0.95
	2.2.1.3. Tierras y Terrenos	4,000,000.00	4,000,000.00	0.00	0.00

Unidad Ejecutora: 000

Balance en Cuenta Corriente:	-51,866,947.00	-47,414,025.00	-534,181.20	1.13
Balance Presupuestal:	-59,460,448.00	-55,007,526.00	-568,200.06	1.03

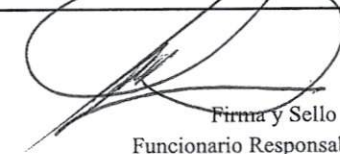

 Firma y Sello
 Funcionario Responsable de la
 Unidad de Administración Financiera

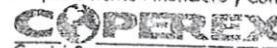
Lic. Abel Navas Nájera
Jefe Departamento Financiero y Contable

 Comité Permanente de Exposiciones

04

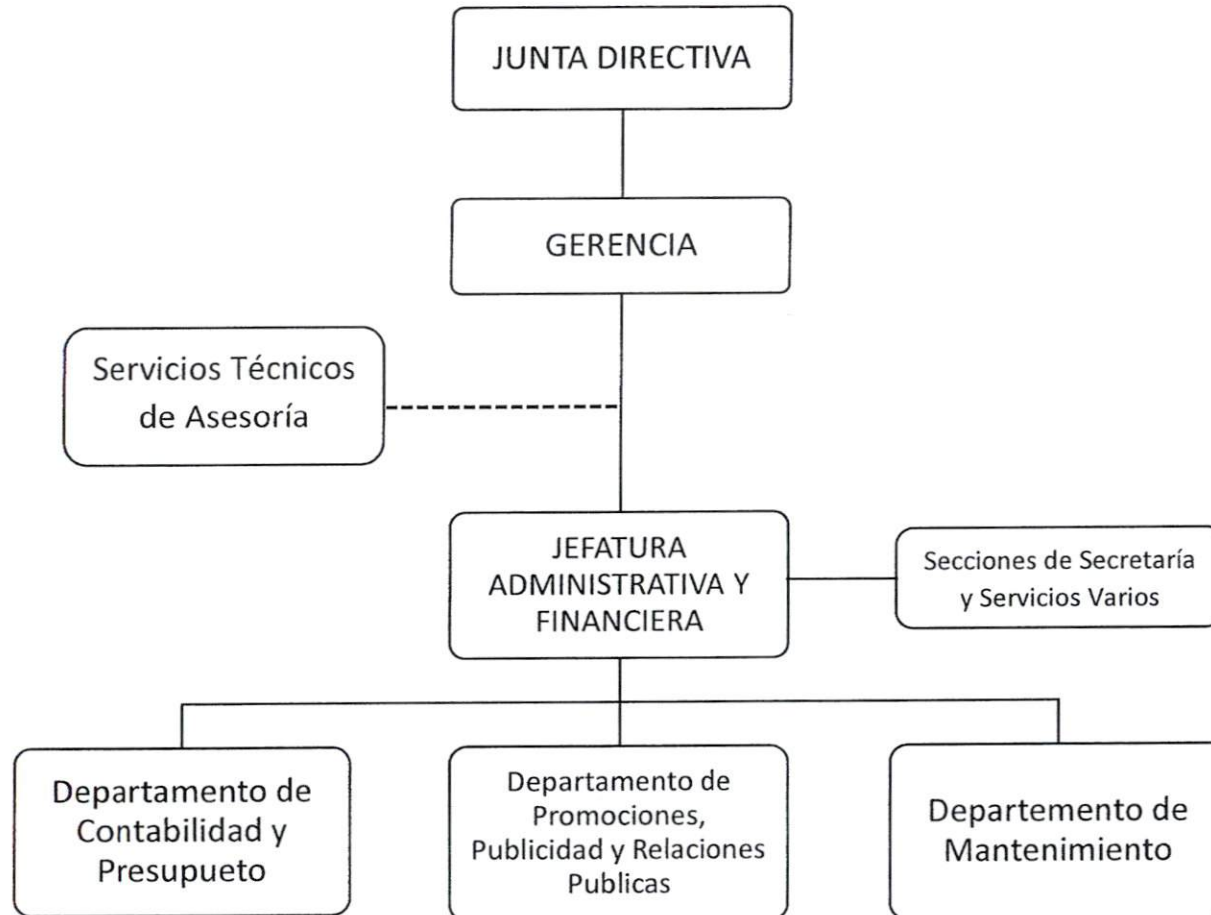
**ORGANIGRAMA INSTITUCIONAL
COPEREX
DECRETO No. 67-73 ACUERDO GUBERNATIVO 783-94**



SISTEMA DE INFORMACIÓN GUBERNAMENTAL (SIG)
INFORMACIÓN DE PERSONAS SUJETAS DE RESPONSABILIDAD
ARTÍCULO 4to. DEL DECRETO 89-2002 DEL CONGRESO DE LA REPÚBLICA
LEY DE PROBIIDAD Y RESPONSABILIDAD DE FUNCIONARIOS Y EMPLEADOS PÚBLICOS
PERSONAL DEL 01 DE ENERO AL 31 DE AGOSTO 2022

NOMBRE DE LA ENTIDAD AUDITADA: COMITÉ PERMANENTE DE EXPOSICIONES -COPEREX-
 NÚMERO DE CUENTADANCIA: CS-4
 NOMBRAMIENTO: DAS-06-0005-2021
 TIPO DE AUDITORIA: FINANCIERA Y DE CUMPLIMIENTO

No.	Nombres y Apellidos Completos		DPI		NIT	Dirección		Teléfono	Cargo		Fecha de Operaciones		Salario	
	Nombres	Apellidos	No. CUI	Lugar donde se extendió		Particular	De Notificación		Funcional	Nominal	Inicio	Finalización	Base	Total
1	Josue Vinicio	López	2545 10353 0101	Guatemala	14899795	10 calle 3-80 zona 1, Guatemala, Guatemala	10 calle 3-80 zona 1, Guatemala, Guatemala	5630-9353	Presidente de Junta Directiva Interino	Director	1/01/2022	10/01/2022		
	Josue Vinicio	López	2545 10353 0101	Guatemala	14899795	10 calle 3-80 zona 1, Guatemala, Guatemala	10 calle 3-80 zona 1, Guatemala, Guatemala	5630-9353	Presidente de Junta Directiva	Director	11/01/2022	31/08/2022		
2	Peter James	Frank Matheu	1929 59565 0101	Guatemala	337697-4	12 Calle 13-71, Zona 14, Guatemala, Guatemala	8a. Calle 2-33 Parque de la Industria Puerta 2, zona 9, Guatemala, Guatemala	2331-3737	Director	Director	1/01/2022	31/08/2022		
3	Eduardo Alberto	Girón Benford	1741 89192 0101	Guatemala	39368106	Oficina: 12 calle 1-25 Zona 10, Edificio Géminis 10 Torre Sur Oficina 509	Oficina: 12 calle 1-25 Zona 10, Edificio Géminis 10 Torre Sur Oficina 509	2293-7756	Director	Director	1/01/2022	31/08/2022		
4	Karin Alda	De León Campo de Reyes	2340 38993 0101	Guatemala	6908500	Km. 16.5 Carretera a lo de Diéguez, Condominio Villas de Doña Marina Fase II Casa No. 16 Fraijanes, Guatemala	Km. 16.5 Carretera a lo de Diéguez, Condominio Villas de Doña Marina Fase II Casa No. 16 Fraijanes, Guatemala	5206-6182	Director	Director	4/01/2022	21/04/2022		
5	Marcia Priscila	Oropín Segura	1651 32809 0103	San José Pinula, Guatemala	6462647-4	Condominio Altos de Montecristo, casa 6A, San José Pinula, Guatemala	Condominio Altos de Montecristo, casa 6A, San José Pinula, Guatemala	4149-9700	Director	Director	3/05/2022	31/08/2022		
6	Luis Alfonso	Bosch Chinchilla	2410 56268 0101	Guatemala	18013775	10 calle 0-34 zona 9	10 calle 0-34 zona 9	5704-8210	Director	Director	26/07/2022	31/08/2022		
7	Vacante								Gerente	Gerente				
8	Byron René	Azmilia Pereira	1985 27896 0101	Guatemala, Guatemala	4610970	2da. Avenida 1-67 zona 1, Guatemala, Guatemala	2da. Avenida 1-67 zona 1, Guatemala, Guatemala	5208-4989	Subgerente	Ejecutiva	1/01/2022	31/08/2022	19,244.00	19,869.00
9	Olga Beatriz	Pereira Perez	2405 62267 0101	Guatemala	951030-3	1a. Calle "A" 18-45, Zona 6 Guatemala, Guatemala	1a. Calle "A" 18-45, Zona 6 Guatemala, Guatemala	4741-3706	Auditor Interno	Profesional II	1/01/2022	31/08/2022	16,095.00	16,720.00
10	Carlos Antonio	Shol Rodas	2182 05694 0101	Guatemala, Guatemala	4363448-6	14 Avenida 0-25 Colonia Carabanchel zona 11, Guatemala, Guatemala	14 Avenida 0-25 Colonia Carabanchel zona 11, Guatemala, Guatemala	4065-0912	Jefe Departamento Administrativo	Profesional I	1/01/2022	31/08/2022	11,375.00	12,000.00
11	Abel (S.O.N.)	Navas Najera	2577 47419 0502	Guatemala, Guatemala	2452572-3	10a. Ave. 0-66 La Florida, Zona 19 Guatemala, Guatemala	10a. Ave. 0-66 La Florida, Zona 19 Guatemala, Guatemala	5490-6370	Jefe Departamento Financiero y Contable	Profesional I	1/01/2022	31/08/2022	11,375.00	12,000.00
12	José Félix	González Chuga	2353 56352 0101	Guatemala, Guatemala	166893-5	6a. Calle "A" 4-26 Zona 2 Residenciales Cerro Alto, Villa Nueva	6a. Calle "A" 4-26 Zona 2 Residenciales Cerro Alto, Villa Nueva	5790 6027	Jefe Sección de Contabilidad	Técnico Profesional	1/01/2022	31/08/2022	9,705.00	10,330.00
13	Luis Fernando	De la Cruz Velásco	2054 99724 1411	San Juan Cotzal, Quiché	72507306	12 calle 2-66 zona 3, Guatemala, Guatemala	12 calle 2-66 zona 3, Guatemala, Guatemala	4718-8516	Jefe Sección de Presupuesto	Técnico Profesional	1/01/2022	31/07/2022	6,079.00	6,329.00
14	Marlery Xiomara	Rodas Mérida	2553 45623 0101	Mixco, Guatemala	8132659-9	9 Calle A 9-75 Colonia La Brigada Zona 7 de Mixco	9 Calle A 9-75 Colonia La Brigada Zona 7 de Mixco	5988-1516	Jefe Sección de Presupuesto	Técnico Profesional	1/08/2022	31/08/2022	6,079.00	6,704.00
	Marlery Xiomara	Rodas Mérida	2553 45623 0101	Mixco, Guatemala	8132659-9	9 Calle A 9-75 Colonia La Brigada Zona 7 de Mixco	9 Calle A 9-75 Colonia La Brigada Zona 7 de Mixco	5988-1516	Cajero	Técnico I	1/01/2022	31/07/2022	4,678.00	5,303.00
15	Nancy Krystabel	Jom Ramirez	1845 43061 1603	San Cristobal Verapaz, Alta Verapaz	56379633	30 calle 26-08 Colonia Jardines de la Mansión II zona 13, San Miguel Petapa	30 calle 26-08 Colonia Jardines de la Mansión II zona 13, San Miguel Petapa	5978-9423	Cajero	Técnico I	1/08/2022	31/08/2022	4,713.00	4,963.00



SISTEMA DE INFORMACIÓN GUBERNAMENTAL (SIG)
INFORMACIÓN DE PERSONAS SUJETAS DE RESPONSABILIDAD
ARTÍCULO 4to. DEL DECRETO 89-2002 DEL CONGRESO DE LA REPÚBLICA
LEY DE PROBIIDAD Y RESPONSABILIDAD DE FUNCIONARIOS Y EMPLEADOS PÚBLICOS
PERSONAL DEL 01 DE ENERO AL 31 DE AGOSTO 2022

NOMBRE DE LA ENTIDAD AUDITADA: COMITÉ PERMANENTE DE EXPOSICIONES -COPEREX-
 NÚMERO DE CUENTADANCIA: C5-4
 NOMBRAMIENTO: DAS-06-0005-2021
 TIPO DE AUDITORIA: FINANCIERA Y DE CUMPLIMIENTO

No.	Nombres y Apellidos Completos		DPI		NIT	Dirección		Teléfono	Cargo		Fecha de Operaciones		Salario	
	Nombres	Apellidos	No. CUI	Lugar donde se extendió		Particular	De Notificación		Funcional	Nominal	Inicio	Finalización	Base	Total
16	Franz Diego	Us García	1587 76240 0416	El Tejar Chimaltenango, Guatemala	4415277-9	2 Av. 3-85 zona 1, El Tejar Chimaltenango	2 Av. 3-85 zona 1, El Tejar Chimaltenango	5569-6931	Jefe Departamento Servicios, Mantenimiento y Proyectos	Profesional I	1/01/2022	31/08/2022	11,375.00	12,000.00
17	Wendí Ofelia	Cardona Gómez de García	1585 86697 0101	Villa Nueva, Guatemala	42455111	1a. Avenida 4-02 Residenciales Vistas de Boca del Monte, Villa Canales	1a. Avenida 4-02 Residenciales Vistas de Boca del Monte, Villa Canales	5310-5557	Jefe Departamento Mercadeo y Ventas	Profesional I	1/01/2022	31/08/2022	11,556.00	12,181.00
18	Carlos Enrique	Morales Paz	2361 90318 0101	San Miguel Petapa, Guatemala	18490158	14 Avenida 3-74 zona 9 Colonia San Antonio, San Miguel Petapa	14 Avenida 3-74 zona 9 Colonia San Antonio, San Miguel Petapa	5455-0690	Coordinador de Atención y Servicio al Cliente	Técnico Profesional	1/01/2022	31/08/2022	8,653.00	8,903.00
19	Astrid Dinora	Gonzalez Arias de Ávalos	1599 42764 0114	Amatitlán, Guatemala	1643105-7	Km 4.5 Carretera a Chínautla casa 352 Condominio Altos de San Angel zona 2 Guatemala, Guatemala	Km 4.5 Carretera a Chínautla casa 352 Condominio Altos de San Angel zona 2 Guatemala, Guatemala	4149-0982	Jefe Departamento Recursos Humanos	Profesional I	1/01/2022	31/08/2022	10,624.50	11,249.50
20	Otto Natalio	De León Bo	1999 46922 0101	Guatemala, Guatemala	24798118	Lote 21 Manzana 3 Colonia Divina Pastora zona 6 Guatemala, Guatemala	Lote 21 Manzana 3 Colonia Divina Pastora zona 6 Guatemala, Guatemala	5310-9833	Jefe Departamento Seguridad	Profesional I	1/01/2022	31/08/2022	10,753.00	11,378.00
21	Claudia Raquel	López y López de Capriel	1701 87020 1701	Flores, Petén	937712-3	Manzana D Lote 20 Residenciales Hortensias Premium San José Pinula, Guatemala	Manzana D Lote 20 Residenciales Hortensias Premium San José Pinula, Guatemala	5936-8386	Jefe Sección de Compras	Técnico Profesional	1/01/2022	31/08/2022	5,129.00	5,429.00
22	José Miguel	Castroconde Flores	2253 02462 0901	Quetzaltenango, Quetzaltenango	76255646	2a. Avenida 35-49, Colonia El Carmen, zona 12 Guatemala, Guatemala	2a. Avenida 35-49, Colonia El Carmen, zona 12 Guatemala, Guatemala	5256-5865	Jefe Sección de Tecnologías e Información	Técnico Profesional	14/01/2022	31/08/2022	8,021.00	8,646.00
23	Ana Lucía	Ponclano Jurado de Maltez	1604 17015 0101	Guatemala, Guatemala	4596875-6	20 Avenida 3-30 Condominio Cañadas del Naranja C24, zona 4 Mixco, Guatemala	20 Avenida 3-30 Condominio Cañadas del Naranja C24, zona 4 Mixco, Guatemala	3038-2108	Jefe Sección de Arquitectura y Proyectos	Técnico Profesional	1/01/2022	31/08/2022	7,875.00	8,500.00
24	Marvin Guillermo	González Gutierrez	1917 44743 0101	Guatemala, Guatemala	52410897	31 Calle 27-85 Res. Maya Apto. A, Zona 18	31 Calle 27-85 Res. Maya Apto. A, Zona 18	5439-3987	Jefe Sección de Mantenimiento	Técnico Profesional	1/01/2022	31/08/2022	7,374.00	7,999.00
25	Víctor Daniel	Xelín Tún	2297 49836 0403	San Juan Sacatepéquez, Guatemala	56915624	Manzana C-5 lote 10 Las Vistas Ciudad Quetzal, San Juan Sacatepéquez, Guatemala	Manzana C-5 lote 10 Las Vistas Ciudad Quetzal, San Juan Sacatepéquez, Guatemala	4179-8494	Encargado Unidad de Parqueo	Técnico III	3/01/2022	30/04/2022	4,428.00	4,678.00
26	Erik Aroldo	López Velásquez	1918 40327 0101	Guatemala, Guatemala	11908319	30 Avenida 20-93 zona 5 Guatemala, Guatemala	30 Avenida 20-93 zona 5 Guatemala, Guatemala	5689-3569	Asistente de Parqueo	Técnico I	13/07/2022	31/08/2022	3,150.00	3,400.00
27	Willi Eduardo	Reyes Flores	1988 56911 0101	Guatemala, Chínautla	13789732	Avenida Justo Rufino Barrios Lote 874 Santa Luisa, Zona 6, Guatemala, Chínautla	Avenida Justo Rufino Barrios Lote 874 Santa Luisa, Zona 6, Guatemala, Chínautla	5143-4807	Jefe Unidad de Inventarios de Activos Fijos	Técnico III	1/01/2022	31/08/2022	5,084.00	5,334.00
28	Luis Fernando	Barrera	1922 27378 0101	Mixco, Guatemala	31241204	14 Avenida Manzana J casa 4 zona 8 Ciudad San Cristobal, Mixco, Guatemala	14 Avenida Manzana J casa 4 zona 8 Ciudad San Cristobal, Mixco, Guatemala	5460-0063	Jefe Unidad de Almacén de Materiales y Suministros	Técnico III	1/01/2022	31/08/2022	3,719.00	3,969.00
29	Fryda Anabella	Girón Muñoz	2525 35537 0101	Guatemala, Guatemala	4482349-5	4ta. Calle 30-63 Colonia Galilea zona 18, Guatemala, Guatemala	4ta. Calle 30-63 Colonia Galilea zona 18, Guatemala, Guatemala	4888-5648	Técnico de Recursos Humanos	Técnico II	1/01/2022	31/08/2022	4,754.50	5,004.50