

**CES** CONSEJO  
ECONÓMICO Y SOCIAL  
DE GUATEMALA

Informe de  
Gestión  
enero-abril  
2023

## PRESENTACIÓN

Para alcanzar los objetivos institucionales, el Consejo Económico y Social de Guatemala -CES- cuenta con una política financiera que se encuentra formulada dentro del marco de modernización del Estado, en la cual se persigue la descentralización de operaciones, la simplificación de los procesos de programación y ejecución de los ingresos y gastos, el registro, así como seguimiento, evaluación y control.

Como instrumento principal de esta política financiera, se tiene el Presupuesto de Ingresos y Egresos del Consejo Económico y Social de Guatemala -CES-, el cual permite en la fase de ejecución presupuestaria llevar a cabo todas las acciones operacionales y procedimientos necesarios con el fin de lograr los objetivos y metas en los tiempos previstos. En consecuencia, la etapa de ejecución se fundamenta en la programación para procurar la máxima efectividad posible del gasto.

La Asamblea del Consejo Económico y Social de Guatemala, en fecha 07 de diciembre de 2022, mediante resolución No. 2-2022, aprobó el Presupuesto de Ingresos y Egresos del CES para el ejercicio 2023, por un monto de ocho millones ochenta mil quetzales (Q.8,080,000.00). Derivado del techo presupuestario que el Ministerio de Finanzas Públicas asignó al Consejo para dar cumplimiento del Plan Operativo Anual.

El CES debe contar con los recursos financieros necesarios para lograr el cumplimiento de sus fines contenidos en el Decreto número 2-2012 del Congreso de la República "Ley Orgánica del Consejo Económico y Social de Guatemala", estos recursos se orientan a mantener un diálogo social permanente entre los sectores productivos del país (Trabajadores, Empresarios y Cooperativistas), dando seguimiento a las políticas públicas sobre aspectos económicos y sociales en Guatemala.

## **1. PRESUPUESTO DE INGRESOS**

### **1.1 Base Legal**

El Decreto Número 101-97 “Ley Orgánica del Presupuesto” en el artículo 11, establece que los presupuestos de ingresos contendrán la identificación específica de las distintas clases de ingresos y otras fuentes de financiamiento, incluyendo los montos estimados para cada una de ellas. Conforme a lo dispuesto en el artículo 12, inciso e) del Decreto 2-2012 “Ley Orgánica del Consejo Económico y Social de Guatemala”, compete a la Asamblea del Consejo la aprobación del Presupuesto General de Ingresos para cada ejercicio fiscal.

En tal sentido y en cumplimiento de la Ley, la Asamblea aprobó un Presupuesto de Ingresos para el ejercicio fiscal 2023, por un monto total de ocho millones ochenta mil Quetzales (Q.8,080,000.00), al 30 de abril se ha percibido dos millones cuatrocientos veintisiete mil cuatrocientos ocho quetzales (Q.2,427,408.00), que equivalen al 30.04% de ejecución sobre el presupuesto vigente aprobado.

### **1.2 Presupuesto de Ingresos**

El CES por la naturaleza de sus fines cuenta únicamente con presupuesto para gastos de funcionamiento, destinados a cubrir las actividades de gastos para conocer acerca de políticas de naturaleza económica y social que constituyan una estrategia nacional de desarrollo para Guatemala, en ese sentido el presupuesto ha sido elaborado con el fin de cubrir la programación del CES, dentro de esto se encuentran los gastos de la Asamblea, Presidencia, Secretaria Técnica y Subsecretarías necesarias para el cumplimiento de su mandato y fines; así también, para todos los gastos que correspondan a la gestión administrativa, como servicios básicos, arrendamientos, gastos gubernamentales y otros. Lo asignado en el presupuesto de ingresos se encuentra distribuido en los siguientes rubros:

#### **1.2.1 Rentas de la Propiedad:**

Comprende depósitos internos derivados de los ingresos por intereses sobre depósitos monetarios de la cuenta donde se administran los recursos del Consejo Económico y Social de Guatemala, la fuente de financiamiento que afecta es 31 “Ingresos Propios”.

#### **1.2.2 Transferencias Corrientes de la Administración:**

Se refiere a las transferencias que realiza el Gobierno Central a través del Ministerio de Finanzas Públicas para gastos de funcionamiento del CES, estos recursos provienen de transferencias

corrientes por subsidios del sector público; la fuente de financiamiento que afecta es 11 “Ingresos corrientes”.

A continuación, se presenta en forma gráfica el movimiento del Presupuesto de Ingresos, durante el primer cuatrimestre del año:

**CUADRO No. 1**  
**PRESUPUESTO DE INGRESOS**  
**DEL 01 DE ENERO AL 30 DE ABRIL 2023**  
**EJECUCIÓN POR RUBRO Y FUENTE DE FINANCIAMIENTO**  
(Expresado en Quetzales)

RUBRO	F.F.	CONCEPTO	VIGENTE	PERCIBIDO	%	SALDO POR PERCIBIR
<b><u>PRESUPUESTO DE FUNCIONAMIENTO</u></b>						
<b>RENTAS DE LA PROPIEDAD</b>						
15131		Intereses	80,000.00	27,408.00	34.26	52,592.00
	31	Por Depósitos Internos	80,000.00	27,408.00	34.26	52,592.00
<b>TRANSFERENCIAS CORRIENTES</b>						
16210		Del Sector Público	8,000,000.00	2,400,000.00	30.00	5,600,000.00
	11	De la Administración Central	8,000,000.00	2,400,000.00	30.00	5,600,000.00
<b>TOTAL PRESUPUESTO DE INGRESOS</b>			<b>8,080,000.00</b>	<b>2,427,408.00</b>	<b>30.04</b>	<b>5,652,592.00</b>

## **2. PRESUPUESTO DE EGRESOS**

### **2.1 Base Legal**

El Decreto Número 101-97 “Ley Orgánica del Presupuesto” en su artículo 12, establece que en los presupuestos de egresos se utilizará una estructura programática coherente con las políticas y planes de acción del Gobierno, que permita identificar la producción de bienes y servicios de los organismos y entes del sector público, así como la incidencia económica y financiera de la ejecución de los gastos y la vinculación con sus fuentes de financiamiento. Conforme a lo dispuesto en el artículo 12, inciso e) del Decreto 2-2012 “Ley Orgánica del Consejo Económico y Social de Guatemala”, compete a la Asamblea del Consejo la aprobación del Presupuesto General de Egresos para cada ejercicio fiscal.

En tal sentido y en cumplimiento de la Ley, la Asamblea aprobó el Presupuesto de Egresos para el ejercicio fiscal 2023, por un monto total de ocho millones ochenta mil Quetzales (Q.8,080,000.00), y al 30 de abril el CES presenta una ejecución de dos millones quinientos noventa y un mil novecientos setenta y nueve quetzales con 80/100 (Q.2,591,979.80), que equivalen al 32.08% de ejecución sobre

el presupuesto vigente aprobado. Dicho presupuesto se encuentra distribuido y se explica de la siguiente manera:

## 2.2 Presupuesto de Funcionamiento

Este presupuesto comprende las asignaciones para cubrir las necesidades financieras del CES, según las metas establecidas en el Plan Operativo Anual -POA- aprobado para el ejercicio fiscal 2023. El presupuesto de Egresos aprobado por la Asamblea está distribuido en los siguientes grupos de gasto:

- **0 “Servicios personales”**: este grupo de gasto incluye los pagos de remuneraciones, aportes patronales, dietas de la Asamblea del Consejo, así como las prestaciones laborales relacionadas con salarios a los funcionarios que prestan sus servicios en la Institución.
- **1 “Servicios no personales”**: este grupo de gasto incluye los pagos por concepto de servicios básicos, arrendamientos de inmuebles y equipo, publicaciones, servicios varios contratados, mantenimiento y reparación de equipos diversos, pago de impuestos y comisiones bancarias, entre otros.
- **2 “Materiales y suministros”**: comprende los renglones de gasto que se requieren para realizar las compras de los enseres, suministros, combustible y demás útiles necesarios para el funcionamiento y realización de las labores del CES.
- **3 “Propiedad, Planta y Equipo e Intangibles”**: a través de estos renglones presupuestarios se realiza la adquisición del equipo necesario para el funcionamiento del CES y la realización de sus diferentes actividades.
- **4 “Transferencias corrientes”**: en este grupo se programan los recursos necesarios para el pago de gastos que no representa la contraprestación de bienes o servicios en este se incluyen las indemnizaciones, vacaciones pagadas a los trabajadores del CES y gastos de fiscalización gubernamental.

Los cuadros a continuación reflejan la ejecución del presupuesto de Egresos del Consejo Económico y Social de Guatemala, al cierre del primer cuatrimestre del ejercicio 2023 en forma de esquema detallado por grupo de gasto y actividad:

**CUADRO No. 2**  
**PRESUPUESTO DE EGRESOS**  
**EJECUCIÓN POR TIPO DE GASTO, PROGRAMA Y GRUPO**  
**DEL 01 DE ENERO AL 30 DE ABRIL 2023**  
**CONSOLIDADO**  
**(Cifras en quetzales)**

<b>GRUPO</b>	<b>CONCEPTO</b>	<b>VIGENTE</b>	<b>EJECUTADO</b>	<b>% EJECUTADO</b>	<b>SALDO</b>
	<b><u>GASTOS DE FUNCIONAMIENTO</u></b>	<b>8,080,000.00</b>	<b>2,591,979.80</b>	<b>32.08</b>	<b>5,488,020.20</b>
	<b>ACTIVIDADES CENTRALES</b>	<b>8,080,000.00</b>	<b>2,591,979.80</b>	<b>32.08</b>	<b>5,488,020.20</b>
000	Servicios Personales	6,453,625.00	2,095,293.26	32.47	4,358,331.74
100	Servicios no Personales	1,311,548.00	341,721.46	26.05	969,826.54
200	Materiales y Suministros	175,226.00	28,880.92	16.48	146,345.08
300	Propiedad, Planta y Equipo e Intangibles	66,720.00	66,670.00	99.93	50.00
400	Transferencias Corrientes	72,881.00	59,414.16	81.52	13,466.84
<b>TOTAL PRESUPUESTO DE EGRESOS</b>		<b>8,080,000.00</b>	<b>2,591,979.80</b>	<b>32.08</b>	<b>5,488,020.20</b>

**CUADRO No. 3**  
**PRESUPUESTO DE EGRESOS**  
**EJECUCIÓN POR TIPO DE GASTO, PROGRAMA Y ACTIVIDAD**  
**DEL 01 DE ENERO AL 30 DE ABRIL 2023**  
**CONSOLIDADO**  
**(Cifras en Quetzales)**

<b>CONCEPTO</b>	<b>VIGENTE</b>	<b>EJECUTADO</b>	<b>% EJECUTADO</b>	<b>SALDO</b>
<b><u>PRESUPUESTO DE FUNCIONAMIENTO</u></b>	<b>8,080,000.00</b>	<b>2,591,979.80</b>	<b>32.08</b>	<b>5,488,020.20</b>
<b>GESTIÓN SOBRE ASPECTOS ECONÓMICOS Y SOCIALES DE GUATEMALA</b>	<b>8,080,000.00</b>	<b>2,591,979.80</b>	<b>32.08</b>	<b>5,488,020.20</b>
Dirección y Coordinación	3,505,226.00	1,027,613.65	29.32	2,477,612.35
Servicios de Auditoría	374,499.00	168,676.98	45.04	205,822.02
Servicios de Asistencia Técnica y Sectores Productivos	938,000.00	351,497.67	37.47	586,502.33
Servicios de Administración y Finanzas	3,262,275.00	1,044,191.50	32.01	2,218,083.50
<b>TOTAL PRESUPUESTO DE EGRESOS</b>	<b>8,080,000.00</b>	<b>2,591,979.80</b>	<b>32.08</b>	<b>5,488,020.20</b>

### 3. RED PROGRAMÁTICA

Es la estructura de programación presupuestaria del Consejo Económico y Social de Guatemala, en la cual se encuentran los diferentes niveles de clasificación de las acciones sustantivas de la Institución y a través de las categorías programáticas, se expresa la producción final, se determinan las unidades responsables del uso de los recursos y de la generación de los productos o servicios en términos de metas, unidades de medida e indicadores de gestión. La forma gráfica de representarla es la siguiente:

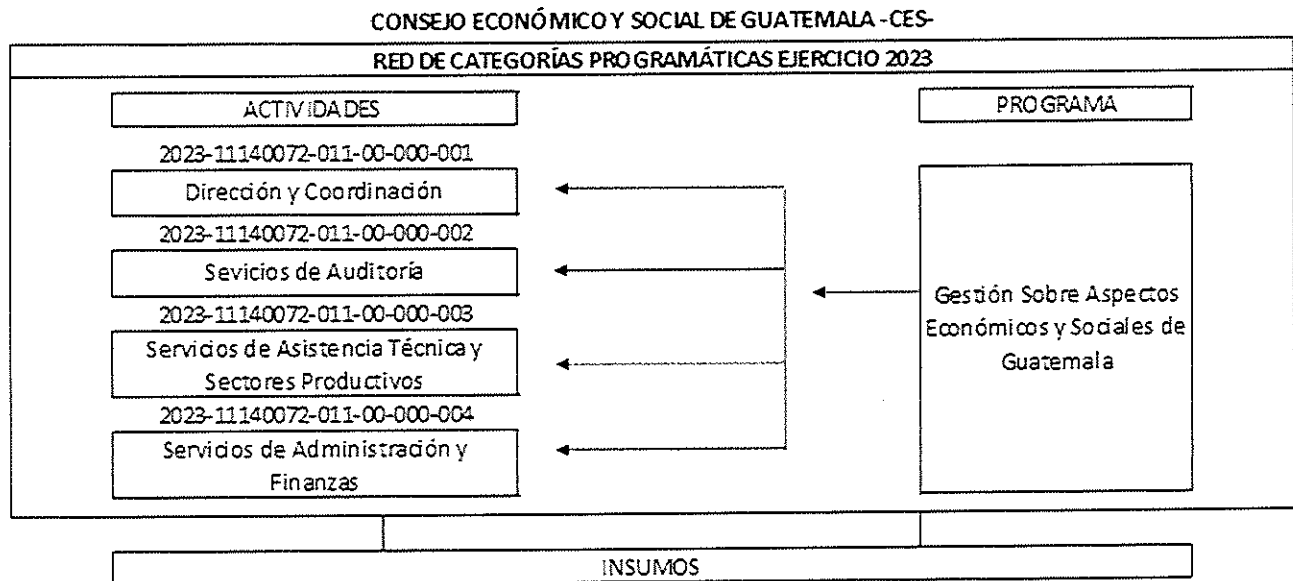

# Formularios de Informe de Gestión enero – abril 2023



Sistema de Contabilidad Integrada Gubernamental  
 Informes de Gestion y Rendicion de Cuentas - IGRC01  
 Ejecución Financiera  
 Expresado en Quetzales  
 DEL MES DE ENERO AL MES DE ABRIL  
 Entidad Institucional Igual a 11140072

PAGINA : 1 DE 5  
 FECHA : 15/05/2023  
 HORA : 15:32.55  
 REPORTE: R00820850.rpt

EJERCICIO: 2023

CORTE: ENTIDAD

2G - SPG - PY - ACT - OB - REN

ASIGNADO

MODIFICADO

VIGENTE

DEVENGADO

% EJEC

ENTIDAD:11140072-000-00 CONSEJO ECONOMICO Y SOCIAL DE GUATEMALA (CES)

1 GESTION SOBRE ASPECTOS ECONOMICOS Y SOCIALES DE GUATEMALA

00 SIN SUBPROGRAMA

000 SIN PROYECTO

001 000 DIRECCION Y COORDINACION

022	PERSONAL POR CONTRATO	1,332,000.00	0.00	1,332,000.00	444,000.00	33.33
026	COMPLEMENTO POR CALIDAD PROFESIONAL AL PERSONAL TEMPORAL	18,000.00	0.00	18,000.00	6,000.00	33.33
027	COMPLEMENTOS ESPECÍFICOS AL PERSONAL TEMPORAL	15,000.00	0.00	15,000.00	5,000.00	33.33
029	OTRAS REMUNERACIONES DE PERSONAL TEMPORAL	320,000.00	0.00	320,000.00	138,000.00	43.13
051	APORTE PATRONAL AL IGSS	144,047.00	0.00	144,047.00	48,015.00	33.33
061	DIETAS	302,400.00	-125,021.00	177,379.00	62,400.00	35.18
063	GASTOS DE REPRESENTACIÓN EN EL INTERIOR	732,000.00	0.00	732,000.00	244,000.00	33.33
071	AGUINALDO	112,500.00	0.00	112,500.00	0.00	0.00
072	BONIFICACIÓN ANUAL (BONO 14)	112,500.00	0.00	112,500.00	0.00	0.00
073	BONO VACACIONAL	1,000.00	0.00	1,000.00	0.00	0.00
121	DIVULGACIÓN E INFORMACIÓN	60,000.00	0.00	60,000.00	0.00	0.00
122	IMPRESIÓN, ENCUADERNACIÓN Y REPRODUCCIÓN	20,000.00	0.00	20,000.00	2,970.00	14.85
185	SERVICIOS DE CAPACITACIÓN	60,000.00	0.00	60,000.00	0.00	0.00
189	OTROS ESTUDIOS Y/O SERVICIOS	100,000.00	0.00	100,000.00	0.00	0.00
196	SERVICIOS DE ATENCIÓN Y PROTOCOLO	272,000.00	0.00	272,000.00	72,037.65	26.48
211	ALIMENTOS PARA PERSONAS	28,800.00	0.00	28,800.00	5,191.00	18.02
<b>TOTAL 001 000 DIRECCION Y COORDINACION</b>		<b>3,630,247.00</b>	<b>-125,021.00</b>	<b>3,505,226.00</b>	<b>1,027,613.65</b>	<b>29.32</b>

002 000 SERVICIOS DE AUDITORIA

022	PERSONAL POR CONTRATO	240,000.00	0.00	240,000.00	108,000.00	45.00
026	COMPLEMENTO POR CALIDAD PROFESIONAL AL PERSONAL TEMPORAL	4,500.00	0.00	4,500.00	1,500.00	33.33
027	COMPLEMENTOS ESPECÍFICOS AL PERSONAL TEMPORAL	3,000.00	0.00	3,000.00	1,000.00	33.33
051	APORTE PATRONAL AL IGSS	26,089.00	0.00	26,089.00	11,683.64	44.78

800000

Sistema de Contabilidad Integrada Gubernamental  
 Informes de Gestion y Rendicion de Cuentas - IGRC01  
 Ejecución Financiera  
 Expresado en Quetzales  
 DEL MES DE ENERO AL MES DE ABRIL  
 Entidad Institucional Igual a 11140072

PAGINA : 2 DE 5  
 FECHA : 15/05/2023  
 HORA : 15:32.55  
 REPORTE: R00820850.rpt

EJERCICIO: 2023

CORTE: ENTIDAD

PG - SPG - PY - ACT - OB - REN		ASIGNADO	MODIFICADO	VIGENTE	DEVENGADO	% EJEC
071	AGUINALDO	20,375.00	0.00	20,375.00	0.00	0.00
072	BONIFICACIÓN ANUAL (BONO 14)	20,375.00	0.00	20,375.00	0.00	0.00
073	BONO VACACIONAL	200.00	0.00	200.00	0.00	0.00
184	SERVICIOS ECONÓMICOS, FINANCIEROS, CONTABLES Y DE AUDITORÍA	60,000.00	-20,240.00	39,760.00	39,760.00	100.00
456	SERVICIOS GUBERNAMENTALES DE FISCALIZACIÓN	20,200.00	0.00	20,200.00	6,733.34	33.33
<b>TOTAL 002 000 SERVICIOS DE AUDITORIA</b>		<b>394,739.00</b>	<b>-20,240.00</b>	<b>374,499.00</b>	<b>168,676.98</b>	<b>45.04</b>
<b>003 000 SERVICIOS DE ASISTENCIA TECNICA Y SECTORES PRODUCTIVOS</b>						
029	OTRAS REMUNERACIONES DE PERSONAL TEMPORAL	714,000.00	0.00	714,000.00	301,466.67	42.22
121	DIVULGACIÓN E INFORMACIÓN	64,000.00	0.00	64,000.00	0.00	0.00
185	SERVICIOS DE CAPACITACIÓN	60,000.00	0.00	60,000.00	24,401.00	40.67
189	OTROS ESTUDIOS Y/O SERVICIOS	100,000.00	0.00	100,000.00	25,630.00	25.63
472	TRANSFERENCIAS A ORGANISMOS E INSTITUCIONES INTERNACIONALES	0.00	0.00	0.00	0.00	0.00
<b>TOTAL 003 000 SERVICIOS DE ASISTENCIA TECNICA Y SECTORES PRODUCTIVOS</b>		<b>938,000.00</b>	<b>0.00</b>	<b>938,000.00</b>	<b>351,497.67</b>	<b>37.47</b>
<b>004 000 SERVICIOS DE ADMINISTRACION Y FINANZAS</b>						
022	PERSONAL POR CONTRATO	1,656,000.00	0.00	1,656,000.00	524,000.00	31.64
026	COMPLEMENTO POR CALIDAD PROFESIONAL AL PERSONAL TEMPORAL	9,000.00	4,500.00	13,500.00	4,500.00	33.33
027	COMPLEMENTOS ESPECÍFICOS AL PERSONAL TEMPORAL	39,000.00	0.00	39,000.00	12,000.00	30.77
029	OTRAS REMUNERACIONES DE PERSONAL TEMPORAL	280,000.00	0.00	280,000.00	118,000.00	42.14
051	APORTE PATRONAL AL IGSS	177,660.00	0.00	177,660.00	56,390.96	31.74
055	APORTE PARA CLASES PASIVAS	14,400.00	0.00	14,400.00	4,800.00	33.33
071	AGUINALDO	138,750.00	0.00	138,750.00	0.00	0.00
072	BONIFICACIÓN ANUAL (BONO 14)	138,750.00	0.00	138,750.00	4,536.99	3.27
073	BONO VACACIONAL	2,600.00	0.00	2,600.00	0.00	0.00
111	ENERGÍA ELÉCTRICA	21,600.00	0.00	21,600.00	7,871.19	36.44
113	TELEFONÍA	48,000.00	0.00	48,000.00	25,405.50	52.93

600000

Sistema de Contabilidad Integrada Gubernamental  
 Informes de Gestión y Rendición de Cuentas - IGRC01  
 Ejecución Financiera  
 Expresado en Quetzales  
 DEL MES DE ENERO AL MES DE ABRIL  
 Entidad Institucional Igual a 11140072

PAGINA : 3 DE 5  
 FECHA : 15/05/2023  
 HORA : 15:32.55  
 REPORTE: R00820850.rpt

EJERCICIO: 2023

CORTE: ENTIDAD

PG - SPG - PY - ACT- OB - REN		ASIGNADO	MODIFICADO	VIGENTE	DEVENGADO	% EJEC
116	SERVICIOS DE LAVANDERÍA	1,720.00	0.00	1,720.00	0.00	0.00
151	ARRENDAMIENTO DE EDIFICIOS Y LOCALES	264,000.00	0.00	264,000.00	87,678.84	33.21
153	ARRENDAMIENTO DE MÁQUINAS Y EQUIPOS DE OFICINA	16,620.00	0.00	16,620.00	5,528.00	33.26
158	DERECHOS DE BIENES INTANGIBLES	17,464.00	0.00	17,464.00	15,950.00	91.33
162	MANTENIMIENTO Y REPARACIÓN DE EQUIPO DE OFICINA	0.00	5,150.00	5,150.00	4,875.00	94.66
165	MANTENIMIENTO Y REPARACIÓN DE MEDIOS DE TRANSPORTE	12,000.00	0.00	12,000.00	1,455.00	12.13
168	MANTENIMIENTO Y REPARACIÓN DE EQUIPO DE CÓMPUTO	0.00	1,500.00	1,500.00	0.00	0.00
169	MANTENIMIENTO Y REPARACIÓN DE OTRAS MAQUINARIAS Y EQUIPOS	6,000.00	5,000.00	11,000.00	648.00	5.89
171	MANTENIMIENTO Y REPARACIÓN DE EDIFICIOS	5,000.00	9,000.00	14,000.00	9,921.24	70.87
174	MANTENIMIENTO Y REPARACIÓN DE INSTALACIONES	5,000.00	0.00	5,000.00	0.00	0.00
182	SERVICIOS MÉDICO-SANITARIOS	21,000.00	0.00	21,000.00	0.00	0.00
191	PRIMAS Y GASTOS DE SEGUROS Y FIANZAS	15,000.00	0.00	15,000.00	1,583.88	10.56
194	GASTOS BANCARIOS, COMISIONES Y OTROS GASTOS	2,500.00	0.00	2,500.00	0.00	0.00
195	IMPUESTOS, DERECHOS Y TASAS	3,000.00	0.00	3,000.00	1,480.50	49.35
199	OTROS SERVICIOS	76,234.00	0.00	76,234.00	14,525.66	19.05
211	ALIMENTOS PARA PERSONAS	30,376.00	0.00	30,376.00	6,979.50	22.98
233	PRENDAS DE VESTIR	1,375.00	0.00	1,375.00	0.00	0.00
239	OTROS TEXTILES Y VESTUARIO	0.00	1,300.00	1,300.00	1,275.00	98.08
241	PAPEL DE ESCRITORIO	11,950.00	0.00	11,950.00	0.00	0.00
243	PRODUCTOS DE PAPEL O CARTÓN	16,612.00	0.00	16,612.00	8,246.00	49.64
244	PRODUCTOS DE ARTES GRÁFICAS	1,609.00	0.00	1,609.00	0.00	0.00
245	LIBROS, REVISTAS Y PERIÓDICOS	1,745.00	0.00	1,745.00	1,095.00	62.75
247	ESPECIES TIMBRADAS Y VALORES	600.00	0.00	600.00	0.00	0.00
261	ELEMENTOS Y COMPUESTOS QUÍMICOS	5,064.00	0.00	5,064.00	0.00	0.00
262	COMBUSTIBLES Y LUBRICANTES	16,500.00	0.00	16,500.00	0.00	0.00
264	INSECTICIDAS, FUMIGANTES Y SIMILARES	1,476.00	0.00	1,476.00	0.00	0.00

000010

Sistema de Contabilidad Integrada Gubernamental  
 Informes de Gestion y Rendicion de Cuentas - IGRC01  
 Ejecución Financiera  
 Expresado en Quetzales  
 DEL MES DE ENERO AL MES DE ABRIL  
 Entidad Institucional Igual a 11140072

PAGINA : 4 DE 5  
 FECHA : 15/05/2023  
 HORA : 15:32.55  
 REPORTE: R00820850.rpt

EJERCICIO: 2023

CORTE: ENTIDAD

PG - SPG - PY - ACT - OB - REN		ASIGNADO	MODIFICADO	VIGENTE	DEVENGADO	% EJEC
267	TINTES, PINTURAS Y COLORANTES	7,950.00	0.00	7,950.00	0.00	0.00
268	PRODUCTOS PLÁSTICOS, NYLON, VINIL Y P.V.C.	5,025.00	0.00	5,025.00	2,622.10	52.18
269	OTROS PRODUCTOS QUÍMICOS Y CONEXOS	2,310.00	0.00	2,310.00	0.00	0.00
289	OTROS PRODUCTOS METÁLICOS	0.00	1,360.00	1,360.00	1,359.96	100.00
291	ÚTILES DE OFICINA	8,902.00	0.00	8,902.00	165.00	1.85
292	PRODUCTOS SANITARIOS, DE LIMPIEZA Y DE USO PERSONAL	9,274.00	-1,950.00	7,324.00	1,947.36	26.59
295	ÚTILES MENORES, SUMINISTROS E INSTRUMENTAL MÉDICO-QUIRÚRGICOS, DE LABORATORIO Y CUIDADO DE LA SALUD	23,100.00	0.00	23,100.00	0.00	0.00
296	ÚTILES DE COCINA Y COMEDOR	1,068.00	0.00	1,068.00	0.00	0.00
297	MATERIALES, PRODUCTOS Y ACCS. ELÉCTRICOS, CABLEADO ESTRUCTURADO DE REDES INFORMÁTICAS Y TELEFÓNICAS	780.00	0.00	780.00	0.00	0.00
322	MOBILIARIO Y EQUIPO DE OFICINA	0.00	4,550.00	4,550.00	4,500.00	98.90
324	EQUIPO EDUCACIONAL, CULTURAL Y RECREATIVO	0.00	18,800.00	18,800.00	18,800.00	100.00
325	EQUIPO DE TRANSPORTE	0.00	15,490.00	15,490.00	15,490.00	100.00
328	EQUIPO DE CÓMPUTO	0.00	27,880.00	27,880.00	27,880.00	100.00
413	INDEMNIZACIONES AL PERSONAL	0.00	45,481.00	45,481.00	45,480.82	100.00
415	VACACIONES PAGADAS POR RETIRO	0.00	7,200.00	7,200.00	7,200.00	100.00
TOTAL 004 000 SERVICIOS DE ADMINISTRACION Y FINANZAS		<u>3,117,014.00</u>	<u>145,261.00</u>	<u>3,262,275.00</u>	<u>1,044,191.50</u>	<u>32.01</u>
TOTAL 000 SIN PROYECTO		<u>8,080,000.00</u>	<u>0.00</u>	<u>8,080,000.00</u>	<u>2,591,979.80</u>	<u>32.08</u>
TOTAL 00 SIN SUBPROGRAMA		<u>8,080,000.00</u>	<u>0.00</u>	<u>8,080,000.00</u>	<u>2,591,979.80</u>	<u>32.08</u>
TOTAL 11 GESTION SOBRE ASPECTOS ECONOMICOS Y SOCIALES DE GUATEMALA		<u>8,080,000.00</u>	<u>0.00</u>	<u>8,080,000.00</u>	<u>2,591,979.80</u>	<u>32.08</u>
ENTIDAD: 11140072-000-00 CONSEJO ECONÓMICO Y SOCIAL DE GUATEMALA (CES)		<u>8,080,000.00</u>	<u>0.00</u>	<u>8,080,000.00</u>	<u>2,591,979.80</u>	<u>32.08</u>

000011

Sistema de Contabilidad Integrada Gubernamental  
Informes de Gestion y Rendicion de Cuentas - IGRC01  
Ejecución Financiera  
Expresado en Quetzales  
DEL MES DE ENERO AL MES DE ABRIL  
Entidad Institucional Igual a 11140072

PAGINA : 5 DE 5  
FECHA : 15/05/2023  
HORA : 15:32.55  
REPORTE: R00820850.rpt

EJERCICIO: 2023

CORTE: ENTIDAD

PG - SPG - PY - ACT - OB - REN

ASIGNADO

MODIFICADO

VIGENTE

DEVENGADO

% EJEC

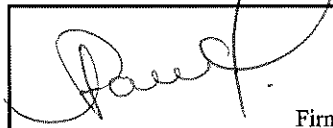
  
Licda. Sara Ana Beatriz Gómez Godínez  
Subsecretaría Administrativa Financiera  
Firma y sello  
Funcionario Responsable de la  
Unidad de Administración Financiera

000012

**Sistema de Contabilidad Integrada Gubernamental**  
**Informes de Gestion y Rendicion de Cuentas - IGRC02 - Ejecucion Fisica - IGRC02**  
**Ejecucion Fisica**

PAGINA 1 DE 2  
 FECHA 15/05/2023  
 HORA 15:34.03  
 REPORTE: R00822834.rpt

Expresado en Quetzales

EJERCICIO: 2023

DEL MES ENERO AL MES DE ABRIL

CORTE: ENTIDAD

PG	SP	PY	AC	OB	UBG	DESCRIPCION	UNIDAD DE MEDIDA	METAS FÍSICAS				No. beneficiados	Unidad de Medida
								INICIAL	VIGENTE	EJEC	% EJEC		
Entidad : 11140072-000-000 CONSEJO ECONÓMICO Y SOCIAL DE GUATEMALA (CES)													
11						GESTION SOBRE ASPECTOS ECONOMICOS Y SOCIALES DE GUATEMALA							
00						SIN SUBPROGRAMA							
000						SIN PROYECTO							
001-000						DIRECCION Y COORDINACION							
						1 Espacio de diálogo social permanente	Documento	57	57	18	31.58		0
						0101 GUATEMALA, GUATEMALA				18			
						10 Asambleas del Consejo	Documento	12	12	4	33.33		0
						0101 GUATEMALA, GUATEMALA				4			
						13 Reuniones de Comisión Permanente	Documento	36	36	11	30.56		0
						0101 GUATEMALA, GUATEMALA				11			
						14 Acciones de diálogo y socialización	Documento	6	6	2	33.33		0
						0101 GUATEMALA, GUATEMALA				2			
						15 Opiniones sobre temas de políticas públicas, económicas y sociales	Documento	3	3	1	33.33		0
						0101 GUATEMALA, GUATEMALA				1			
002-000						SERVICIOS DE AUDITORIA							
						1 Informe de auditoría del Consejo Económico y Social.	Documento	19	19	4	21.05		0
						0101 GUATEMALA, GUATEMALA				4			
						2 Informes de auditoría	Documento	19	19	4	21.05		0
						0101 GUATEMALA, GUATEMALA				4			
003-000						SERVICIOS DE ASISTENCIA TECNICA Y SECTORES PRODUCTIVOS							
						1 Órgano consultivo de los organismos del estado y seguimiento en diseño, implementación, y evaluación de políticas públicas, en materia económica y social	Documento	21	21	5	23.81		0
						0101 GUATEMALA, GUATEMALA				5			
						18 Formación y fortalecimiento de capacidades en materia de políticas públicas a entidades de gobierno	Documento	3	3	1	33.33		0
						0101 GUATEMALA, GUATEMALA				1			
						19 Fortalecimiento institucional	Documento	3	3	1	33.33		0
						0101 GUATEMALA, GUATEMALA				1			
						20 Documentos técnicos de formulación y evaluación sobre política pública de carácter económico y social	Documento	6	6	2	33.33		0
						0101 GUATEMALA, GUATEMALA				2			
						21 Documento económico y social	Documento	1	1	0	0.00		0

000013

**Sistema de Contabilidad Integrada Gubernamental**  
**Informes de Gestion y Rendicion de Cuentas - IGRC02 - Ejecucion Fisica - IGRC02**  
**Ejecucion Fisica**

PAGINA 2 DE 2  
 FECHA 15/05/2023  
 HORA 15:34.03  
 REPORTE: R00822834.rpt

Expresado en Quetzales

EJERCICIO: 2023

DEL MES ENERO AL MES DE ABRIL

CORTE: ENTIDAD

PG	SP	PY	AC	OB	UBG	DESCRIPCION	UNIDAD DE MEDIDA	METAS FÍSICAS				No. beneficiados	Unidad de Medida	
								INICIAL	VIGENTE	EJEC	% EJEC			
						22	Incidencia intersectorial en materia de políticas públicas con carácter económico y social	Documento	3	3	0	0.00	0	
						23	Intercambio de buenas prácticas regionales e internacionales en materia de políticas públicas	Documento	5	5	1	20.00	0	
						0101	GUATEMALA, GUATEMALA				1			
004-000						SERVICIOS DE ADMINISTRACION Y FINANZAS								
						1	Informes y apoyo institucional	Documento	3	3	1	33.33	0	
						0101	GUATEMALA, GUATEMALA				1			
						2	Informes y apoyo institucional	Documento	3	3	1	33.33	0	
						0101	GUATEMALA, GUATEMALA				1			

**Indicadores de Gestión**

Nombre del Indicador	Línea Base		Porcentaje de Avance Acumulado (Año Actual)
	Año	Porcentaje del Indicador	
Política Vinculada al Indicador: <b>DESARROLLO ECONOMICO</b>			
Participaciones intersectoriales	2022	100.00	33.33

**Licda. Sara Ana Beatriz Gómez Godínez**  
 Subsecretaria Administrativa Financiera  
 Funcionario Responsable de la  
 Unidad de Administración Financiera

000014

**Sistema de Contabilidad Integrada Gubernamental**  
**Informes de Gestion y Rendicion de Cuentas - IGRC03**  
**Comparacion de Ejecucion Financiera y Fisica**

PAGINA 1 DE 1  
 FECHA 15/05/2023  
 HORA 15:35.36  
 REPORTE: R00820869.rpt

ENTIDAD Igual a 11140072  
 Expresado en Quetzales

EJERCICIO: 2023

DEL MES ENERO AL MES DE ABRIL

CORTE: ENTIDAD

PG	SP	PY	AC	OB	DESCRIPCION	SNIP	UNIDAD DE MEDIDA	METAS FÍSICAS				PRESUPUESTO FINANCIERO						
								INICIAL	VIGENTE	EJEC	% EJEC	INICIAL	VIGENTE	EJEC	% EJEC			
Entidad : 11140072-000-00 CONSEJO ECONÓMICO Y SOCIAL DE GUATEMALA (CES)																		
11					GESTION SOBRE ASPECTOS ECONOMICOS Y SOCIALES DE GUATEMALA													
	001				000 DIRECCION Y COORDINACION								3,630,247.00	3,505,226.00	1,027,613.65	29.32		
		1			Espacio de diálogo social permanente	0	DOCUMENTO	57	57	18	31.58							
		10			Asambleas del Consejo	0	DOCUMENTO	12	12	4	33.33							
		13			Reuniones de Comisión Permanente	0	DOCUMENTO	36	36	11	30.56							
		14			Acciones de diálogo y socialización	0	DOCUMENTO	6	6	2	33.33							
		15			Opiniones sobre temas de políticas públicas, económicas y sociales	0	DOCUMENTO	3	3	1	33.33							
	002				000 SERVICIOS DE AUDITORIA								394,739.00	374,499.00	168,676.98	45.04		
		1			Informe de auditoría del Consejo Económico y Social.	0	DOCUMENTO	19	19	4	21.05							
		2			Informes de auditoría	0	DOCUMENTO	19	19	4	21.05							
	003				000 SERVICIOS DE ASISTENCIA TECNICA Y SECTORES PRODUCTIVOS								938,000.00	938,000.00	351,497.67	37.47		
		1			Órgano consultivo de los organismos del estado y seguimiento en diseño, implementación, y evaluación de políticas públicas, en materia económica y social	0	DOCUMENTO	21	21	5	23.81							
		18			Formación y fortalecimiento de capacidades en materia de políticas públicas a entidades de gobierno	0	DOCUMENTO	3	3	1	33.33							
		19			Fortalecimiento institucional	0	DOCUMENTO	3	3	1	33.33							
		20			Documentos técnicos de formulación y evaluación sobre política pública de carácter económico y social	0	DOCUMENTO	6	6	2	33.33							
		21			Documento económico y social	0	DOCUMENTO	1	1	0	0.00							
		22			Incidencia intersectorial en materia de políticas públicas con carácter económico y social	0	DOCUMENTO	3	3	0	0.00							
		23			Intercambio de buenas prácticas regionales e internacionales en materia de políticas públicas	0	DOCUMENTO	5	5	1	20.00							
	004				000 SERVICIOS DE ADMINISTRACION Y FINANZAS								3,117,014.00	3,262,275.00	1,044,191.50	32.01		
		1			Informes y apoyo institucional	0	DOCUMENTO	3	3	1	33.33							
		2			Informes y apoyo institucional	0	DOCUMENTO	3	3	1	33.33							
Total	11				GESTION SOBRE ASPECTOS ECONOMICOS Y SOCIALES DE GUATEMALA								<u>8,088,000.00</u>	<u>8,088,000.00</u>	<u>2,591,979.80</u>	<u>32.08</u>		

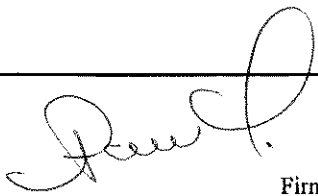
  
**Licda. Sara Ana Beatriz Gómez Godínez**  
 Subsecretaría Administrativa Financiera  
 Financiamiento Económico y Social de Guatemala  
 Funcionario Responsable de la  
 Unidad de Administración Financiera

000015



Sistema de Contabilidad Integrada Gubernamental  
 Informes de Gestión y Rendición de Cuentas - IGRC04  
 Ejecución Financiera de los Recursos por Rubro de Ingreso  
 Expresado en Quetzales

PAGINA : 1 DE 1  
 FECHA : 15/05/2023  
 HORA : 15:36.00  
 REPORTE: R00820856.rpt

Entidad Institucional Igual a 11140072  
 DEL MES DE ENERO AL MES DE ABRIL

EJERCICIO: 2023

Corte: ENTIDAD

Rubro					Aprobado	Modificado	Vigente	Devengado	% de Ejecución
Fuente	Clase	Sección	Grupo	Descripción del Recurso					
1140072-000-00	CONSEJO ECONÓMICO Y SOCIAL DE GUATEMALA (CES)								
11	16	2	10	DE LA ADMINISTRACIÓN CENTRAL	8,000,000.00	0.00	8,000,000.00	2,400,000.00	30.00
TOTAL SECCIÓN: 16200 DEL SECTOR PÚBLICO					8,000,000.00	0.00	8,000,000.00	2,400,000.00	30.00
TOTAL CLASE: 16000 TRANSFERENCIAS CORRIENTES					8,000,000.00	0.00	8,000,000.00	2,400,000.00	30.00
TOTAL FUENTE: 11 INGRESOS CORRIENTES					8,000,000.00	0.00	8,000,000.00	2,400,000.00	30.00
31	15	1	31	POR DEPÓSITOS INTERNOS	80,000.00	0.00	80,000.00	27,408.00	34.26
TOTAL SECCIÓN: 15100 INTERESES					80,000.00	0.00	80,000.00	27,408.00	34.26
TOTAL CLASE: 15000 RENTAS DE LA PROPIEDAD					80,000.00	0.00	80,000.00	27,408.00	34.26
TOTAL FUENTE: 31 INGRESOS PROPIOS					80,000.00	0.00	80,000.00	27,408.00	34.26
TOTAL ENTIDAD/UNIDAD EJECUTORA : 11140072-000-00 CONSEJO ECONÓMICO Y SOCIAL DE GUATEMALA (CES)					8,080,000.00	0.00	8,080,000.00	2,427,408.00	30.04

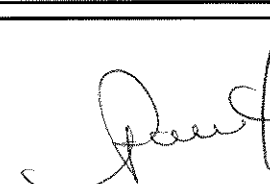
  
 Licda. Sara Ana Beatriz Gómez Godínez  
 Subsecretaria Administrativa Financiera  
 Consejo Económico y Social de Guatemala  
 Firma y Sello  
 Funcionario Responsable de la  
 Unidad de Administración Financiera

000016

**Sistema de Contabilidad Integrada Gubernamental  
Informes de Gestion y Rendicion de Cuentas - IGRC05**

**Resultados Economicos y Financieros**

DEL MES DE ENERO AL MES DE ABRIL

Entidad Institucional Igual a 11140072

Expresado en Quetzales

PAGINA : 1 DE 2

FECHA : 15/05/2023

HORA : 15:36.29

REPORTE: R00820875.rpt

EJERCICIO: 2023

ENTIDAD: 1114-0072-000 CONSEJO ECONÓMICO Y SOCIAL DE GUATEMALA (CES)

DESCRIPCION	APROBADO	VIGENTE	DEVENGADO	PORCENTAJE DE EJECUCION
<b>1. RECURSOS</b>	<b>8,080,000.00</b>	<b>8,080,000.00</b>	<b>2,427,408.00</b>	<b>30.04</b>
1.1. Ingresos Corrientes	8,080,000.00	8,080,000.00	2,427,408.00	30.04
1.1.6. Renta de la Propiedad	80,000.00	80,000.00	27,408.00	34.26
1.1.6.1. Intereses	80,000.00	80,000.00	27,408.00	34.26
1.1.6.1.3. INTERESES POR DEPÓSITOS	80,000.00	80,000.00	27,408.00	34.26
1.1.7. Transferencias Corrientes	8,000,000.00	8,000,000.00	2,400,000.00	30.00
1.1.7.2. DEL SECTOR PÚBLICO	8,000,000.00	8,000,000.00	2,400,000.00	30.00
1.1.7.2.1. De la Administración Central	8,000,000.00	8,000,000.00	2,400,000.00	30.00
<b>2. GASTOS</b>	<b>8,080,000.00</b>	<b>8,080,000.00</b>	<b>2,591,979.80</b>	<b>32.08</b>
2.1. Gastos Corrientes	8,080,000.00	8,013,280.00	2,525,309.80	31.51
2.1.1. Gastos de Consumo	8,042,336.00	7,975,616.00	2,502,626.46	31.38
2.1.1.1. Remuneraciones	6,574,146.00	6,506,306.00	2,147,974.08	33.01
2.1.1.1.1. Sueldos y salarios	4,630,500.00	4,635,000.00	1,663,466.67	35.89
2.1.1.1.2. Aportes patronales	362,196.00	362,196.00	120,889.60	33.38
2.1.1.1.3. DIETAS Y GASTOS DE REPRESENTACIÓN	1,034,400.00	909,379.00	306,400.00	33.69
2.1.1.1.4. Otras prestaciones relacionadas con salarios	547,050.00	599,731.00	57,217.81	9.54
2.1.1.2. Bienes y servicios	1,465,190.00	1,466,310.00	353,171.88	24.09
2.1.1.2.1. Servicios no personales	1,290,674.00	1,291,084.00	324,290.96	25.12
2.1.1.2.2. Materiales y suministros	174,516.00	175,226.00	28,880.92	16.48
2.1.1.3. Impuestos indirectos	3,000.00	3,000.00	1,480.50	49.35
2.1.3. Rentas de la Propiedad	17,464.00	17,464.00	15,950.00	91.33
2.1.3.3. Derechos sobre Bienes Intangibles	17,464.00	17,464.00	15,950.00	91.33
2.1.7. Transferencias Corrientes	20,200.00	20,200.00	6,733.34	33.33
2.1.7.2. AL SECTOR PÚBLICO	20,200.00	20,200.00	6,733.34	33.33
2.1.7.2.1. Al Sector Publico No Empresarial	20,200.00	20,200.00	6,733.34	33.33
2.1.7.2.1.6. CUOTA SOSTENIMIENTO A CONTRALORÍA DE CUEN	20,200.00	20,200.00	6,733.34	33.33
2.1.7.3. Al Sector Externo	0.00	0.00	0.00	0.00
2.1.7.3.2. A organismos e instituciones internacionales	0.00	0.00	0.00	0.00

410000

**Sistema de Contabilidad Integrada Gubernamental  
Informes de Gestion y Rendicion de Cuentas - IGRC05**

**Resultados Economicos y Financieros**

DEL MES DE ENERO AL MES DE ABRIL

Entidad Institucional Igual a 11140072

Expresado en Quetzales

PAGINA : 2 DE 2

FECHA : 15/05/2023

HORA : 15:36:29

REPORTE: R00820875.rpt

EJERCICIO: 2023

ENTIDAD: 1114-0072-000 CONSEJO ECONÓMICO Y SOCIAL DE GUATEMALA (CES)

DESCRIPCION	APROBADO	VIGENTE	DEVENGADO	PORCENTAJE DE EJECUCION
2.2. Gastos de Capital	0.00	66,720.00	66,670.00	99.93
2.2.1. INVERSIÓN REAL DIRECTA	0.00	66,720.00	66,670.00	99.93
2.2.1.1. FORMACIÓN BRUTA DE CAPITAL FIJO	0.00	66,720.00	66,670.00	99.93
2.2.1.1.3. Maquinaria, equipo y otros bienes muebles	0.00	66,720.00	66,670.00	99.93

Unidad Ejecutora: 000

Balance en Cuenta Corriente:	0.00	66,720.00	-97,901.80	-146.74
Balance Presupuestal:	0.00	0.00	-164,571.80	0.00

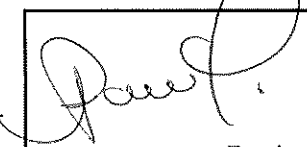
  
 Licda. Sara Ana Beatriz Gómez Godínez  
 Subsecretaria Administrativa Financiera  
 Consejo Económico y Social de Guatemala  
 Funcionario Responsable de la  
 Unidad de Administración Financiera

000018

**CES** CONSEJO  
ECONÓMICO Y SOCIAL  
DE GUATEMALA

CENTRO DE ATENCIÓN AL USUARIO -CAU-  
SECRETARÍA GENERAL  
MINISTERIO DE FINANZAS PÚBLICAS  
RECEPCIÓN VENTANILLA



Guatemala, 16 de mayo de 2023  
Ref. CES-SSAF-032-2023

Respetable ministro:

Reciba un cordial saludo del Consejo Económico y Social de Guatemala, por este medio se hace entrega de copia del Informe de Gestión Presupuestaria Primer Cuatrimestre, del Consejo Económico y Social de Guatemala, correspondiente al periodo de enero – abril del Ejercicio Fiscal 2023.

Lo anterior es para hacer cumplimiento a los establecido en el Decreto 101-97, Ley Orgánica del Presupuesto, Artículo 47” Informes de Gestión Presupuestaria” y al Decreto 54-2022 Ley del Presupuesto General de Ingresos y Egresos del Estado para el Ejercicio Fiscal Dos Mil veintitrés, Artículo 11 “Informe de ejecución presupuestaria al Congreso de la República de Guatemala”.

Aprovecho la oportunidad de suscribirme de usted, atentamente,

  
Licda. Sara Ana Beatriz Gómez  
Subsecretaria Administrativa Financiera  
Consejo Económico y Social de Guatemala

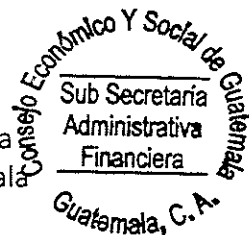

Licenciado  
Edwin Martinez Cameros  
Ministro  
Ministerio de Finanzas Públicas  
Su Despacho

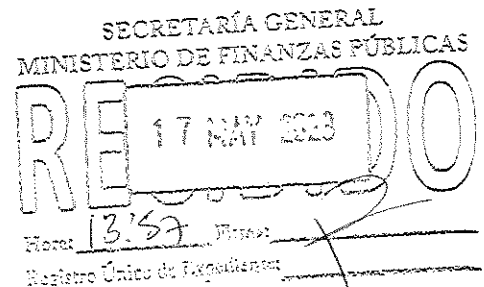

Dirección: Avenida Reforma 13-70, Zona 9  
Edificio Real Reforma, 1er. Nivel, oficinas 12 y 14. Guatemala, Guatemala. Código Postal 01009  
Teléfonos: (502) 2332-2254 / 2332-1733